BD ENGENHARIA LTDA
CNPJ: 44.904.259/0001-32
End. Av. Presidente Vargas, Nº 711, Qd. 18 Lt. 1302 Sala C-2
e-mail: bd.engenharia@hotmail.com
Centro, Cachoeira Alta - GO, CEP: 75.870-000
telefone: (64) 9 9904-7872

PLANILHA ORÇAMENTÁRIA						
OBRA:	REFORMA CASA DE VELÓRIO				BDI: 22,08%	
DESCRIÇÃO:	REFORMA CASA DE VELÓRIO DA PREFEITURA MUNICIPAL DE CHAPADÃO DO CÉU - GO	FONTE	VERSÃO	HORA	MÊS	REF
		GOINFRA	T227 2023/10 S DES	117,99%	74,45%	01/2024
LOCAL:	CHAPADÃO DO CÉU - GO	SINAPI	2023/12 S DES	108,84%	67,24%	01/2024
		PRÓPRIA	PRÓPRIA	0,00%	0,00%	22,08%

BOLETIM DE MEDIÇÃO 08 - CONSOLIDADO			
Contrato:	135/2024		
Ordem de serviço:	19 de junho 2024		
Data:	10 de julho 2025		
Período (dias):	24/06/2025	10/07/2025	
Período (R$):	R$ 64.097,23	8,43%	
Acumulado:	R$ 745.294,70	97,97%	
Saldo Contrato:	R$ 15.471,15		

ACUMULADO

ITEM	CÓDIGO	DESCRIÇÃO	FONTE	UND	QUANTIDADE	PREÇO UNIT.(R$)	PREÇO TOTAL (R$)	Quantidade	%	Valor Total (R$)	Quantidade	%	Valor Total (R$)
1		**ADMINISTRAÇÃO LOCAL**					**R$ 19.900,00**			**R$ 995,00**			**R$ 18.905,00**
1.1	90777	ENGENHEIRO CIVIL DE OBRA JUNIOR COM ENCARGOS COMPLEMENTARES	SINAPI	H	60,00	R$ 90,60	R$ 5.436,00	3,00	5,00%	R$ 271,80	57,00	95,00%	R$ 5.164,20
1.2	90780	MESTRE DE OBRAS COM ENCARGOS COMPLEMENTARES	SINAPI	H	400,00	R$ 36,16	R$ 14.464,00	20,00	5,00%	R$ 723,20	380,00	95,00%	R$ 13.740,80
								SUBTOTAL		**R$ 995,00**	**SUBTOTAL**		**R$ 18.905,00**
2		**SERVIÇOS PRELIMINARES**					**R$ 9.313,96**			**R$ -**			**R$ 9.313,96**
2.1	103689	FORNECIMENTO EINSTALAÇÃODEPLACADEOBRACOMCHAPA GALVANIZADA E ESTRUTURA DE MADEIRA. AF_03/2022_PS	SINAPI	M2	2,88	R$ 249,77	R$ 719,34	-	-	R$ -	2,88	100,00%	R$ 719,34
2.2	99059	LOCACAO CONVENCIONAL DE OBRA, UTILIZANDO GABARITO DE TÁBUAS CORRIDAS PONTALETADAS A CADA 2,00M - 2 UTILIZAÇÕES. AF_10/2018	SINAPI	M	53,14	R$ 48,00	R$ 2.550,72	-	-	R$ -	53,14	100,00%	R$ 2.550,72
2.3	030105	TRANSPORTE DE ENTULHO EM CAÇAMBA ESTACIONARIA INCLUSO A CARGA MANUAL	GOINFRA CIVIL	m3	56,00	R$ 74,49	R$ 4.171,44	-	-	R$ -	56,00	100,00%	R$ 4.171,44
2.4	98524	LIMPEZA MANUAL DE VEGETAÇÃO EM TERRENO COM ENXADA.AF_05/2018	SINAPI	M2	711,96	R$ 2,63	R$ 1.872,46	-	-	R$ -	711,96	100,00%	R$ 1.872,46
								SUBTOTAL		**R$ -**	**SUBTOTAL**		**R$ 9.313,96**
3		**FUNDAÇÃO**					**R$ 16.694,19**			**R$ -**			**R$ 16.694,19**
3.1	101175	ESTACA BROCA DE CONCRETO, DIÂMETRO DE 30CM, ESCAVAÇÃO MANUAL COM TRADO CONCHA, COM ARMADURA DE ARRANQUE. AF_05/2020	SINAPI	M	48,00	R$ 92,45	R$ 4.437,60	-	-	R$ -	48,00	100,00%	R$ 4.437,60
3.2	94962	CONCRETO MAGRO PARA LASTRO, TRAÇO 1:4,5:4,5 (EM MASSA SECA DE CIMENTO/ AREIA MÉDIA/ BRITA 1) - PREPARO MECÂNICO COM BETONEIRA 400L. AF_05/2021	SINAPI	M3	0,79	R$ 328,67	R$ 259,65	-	-	R$ -	0,79	100,00%	R$ 259,65
3.3	96545	ARMAÇÃO DE BLOCO, VIGA BALDRAME OU SAPATA UTILIZANDO AÇO CA-50 DE 8 MM- MONTAGEM. AF_06/2017	SINAPI	KG	74,07	R$ 11,38	R$ 842,92	-	-	R$ -	74,07	100,00%	R$ 842,92
3.4	96546	ARMAÇÃO DE BLOCO, VIGA BALDRAME OU SAPATA UTILIZANDO AÇO CA-50 DE 10 MM- MONTAGEM. AF_06/2017	SINAPI	KG	129,11	R$ 9,98	R$ 1.288,52	-	-	R$ -	129,11	100,00%	R$ 1.288,52
3.5	96543	ARMAÇÃO DE BLOCO, VIGA BALDRAME E SAPATA UTILIZANDO AÇO CA-60 DE 5MM-MONTAGEM.AF_06/2017	SINAPI	KG	113,41	R$ 13,95	R$ 1.582,07	-	-	R$ -	113,41	100,00%	R$ 1.582,07
3.6	94965	CONCRETO FCK = 25MPA, TRAÇO 1:2,3:2,7 (EM MASSA SECA DE CIMENTO/AREIA MÉDIA/ BRITA 1) - PREPARO MECÂNICO COM BETONEIRA 400 L.AF_05/2021	SINAPI	M3	11,52	R$ 401,32	R$ 4.623,21	-	-	R$ -	11,52	100,00%	R$ 4.623,21
3.7	103670	LANÇAMENTO COM USO DE BALDES, ADENSAMENTO E ACABAMENTO DE CONCRETO EM ESTRUTURAS. AF_02/2022	SINAPI	M3	11,52	R$ 235,11	R$ 2.708,47	-	-	R$ -	11,52	100,00%	R$ 2.708,47
3.8	93358	ESCAVAÇÃO MANUAL DE VALA COM PROFUNDIDADE MENOR OU IGUAL A 1,30 M. AF_02/2021	SINAPI	M3	10,80	R$ 64,10	R$ 692,30	-	-	R$ -	10,80	100,00%	R$ 692,30
3.9	94319	ATERRO MANUAL DE VALAS COM SOLO ARGILO-ARENOSO. AF_08/2023	SINAPI	M3	4,36	R$ 59,45	R$ 259,45	-	-	R$ -	4,36	100,00%	R$ 259,45
								SUBTOTAL		**R$ -**	**SUBTOTAL**		**R$ 16.694,19**
4		**ESTRUTURA**					**R$ 27.624,52**			**R$ -**			**R$ 27.624,52**

João Eduardo S. de Freitas
Engenheiro Civil
CREA Nº 1019178230D-GO

BD ENGENHARIA LTDA
CNPJ: 44.904.259/0001-32
End. Av. Presidente Vargas, Nº 711, Qd. 18 Lt. 1302 Sala C-2
e-mail: bd.engenharia@hotmail.com
Centro, Cachoeira Alta - GO, CEP: 75.870-000
telefone: (64) 9 9904-7872

BOLETIM DE MEDIÇÃO 08 - CONSOLIDADO

Contrato:	135/2024	
Ordem de serviço:	19 de junho 2024	
Data:	10 de julho 2025	
Período (dias):	24/06/2025	10/07/2025
Período (R$):	R$ 64.097,23	8,43%
Acumulado:	R$ 745.294,70	97,97%
Saldo Contrato:	R$ 15.471,15	

ACUMULADO

PLANILHA ORÇAMENTÁRIA					
OBRA:	REFORMA CASA DE VELÓRIO			BDI: 22,08%	
DESCRIÇÃO:	REFORMA CASA DE VELÓRIO DA PREFEITURA MUNICIPAL DE CHAPADÃO DO CÉU - GO	FONTE	VERSÃO	HORA	MÊS	REF
		GOINFRA	T227 2023/10 S DES	117,99%	74,45%	01/2024
LOCAL:	CHAPADÃO DO CÉU - GO	SINAPI	2023/12 S DES	108,84%	67,24%	01/2024
		PRÓPRIA	PRÓPRIA	0,00%	0,00%	22,08%

ITEM	CÓDIGO	DESCRIÇÃO	FONTE	UND	QUANTIDADE	PREÇO UNIT.(R$)	PREÇO TOTAL (R$)	Quantidade	%	Valor Total (R$)	Quantidade	%	Valor Total (R$)
4.1	92448	MONTAGEM E DESMONTAGEM DE FÔRMA DE VIGA, ESCORAMENTO COM PONTALETE DE MADEIRA, PÉ-DIREITO SIMPLES, EM MADEIRA SERRADA, 4 UTILIZAÇÕES . AF_ 09/2020	SINAPI	M2	100,55	R$ 134,37	R$ 13.510,90	-	-	R$ -	100,55	100,00%	R$ 13.510,90
4.2	92421	MONTAGEM E DESMONTAGEM DE FÔRMA DE PILARES RETANGULARES E ESTRUTURAS SIMILARES, PÉ-DIREITO DUPLO, EM CHAPA DE MADEIRA COMPENSADA RESINADA , 4 UTILIZAÇÕES. AF_09/2020	SINAPI	M2	73,59	R$ 85,82	R$ 6.315,50	-	-	R$ -	73,59	100,00%	R$ 6.315,50
4.3	92761	ARMAÇÃO DE PILAR OU VIGA DE ESTRUTURA CONVENCIONAL DE CONCRETO ARMADO UTILIZANDO AÇO CA-50 DE 8,0 MM - MONTAGEM. AF_06/2022	SINAPI	KG	255,12	R$ 9,54	R$ 2.433,85	-	-	R$ -	255,12	100,00%	R$ 2.433,85
4.4	92762	ARMAÇÃO DE PILAR OU VIGA DE ESTRUTURA CONVENCIONAL DE CONCRETO ARMADO UTILIZANDO AÇO CA-50 DE 10,0 MM - MONTAGEM. AF_06/2022	SINAPI	KG	171,00	R$ 8,47	R$ 1.448,37	-	-	R$ -	171,00	100,00%	R$ 1.448,37
4.5	92763	ARMAÇÃO DE PILAR OU VIGA DE ESTRUTURA CONVENCIONAL DE CONCRETO ARMADO UTILIZANDO AÇO CA-50 DE 12,5 MM - MONTAGEM. AF_06/2022	SINAPI	KG	28,30	R$ 7,10	R$ 200,93	-	-	R$ -	28,30	100,00%	R$ 200,93
4.6	92759	ARMAÇÃO DE PILAR OU VIGA DE ESTRUTURA CONVENCIONAL DE CONCRETO ARMADO UTILIZANDO AÇO CA-60 DE 5,0 MM - MONTAGEM. AF_06/2022	SINAPI	KG	167,70	R$ 11,03	R$ 1.849,73	-	-	R$ -	167,70	100,00%	R$ 1.849,73
4.7	94965	CONCRETO FCK = 25MPA, TRAÇO 1:2,3:2,7 (EM MASSA SECA DE CIMENTO/ AREIA MÉDIA/ BRITA 1) - PREPARO MECÂNICO COM BETONEIRA 400 L. AF_05/2021	SINAPI	M3	4,21	R$ 401,32	R$ 1.689,56	-	-	R$ -	4,21	100,00%	R$ 1.689,56
4.8	060802	LANÇAMENTO/APLICAÇÃO/ADENSAMENTO DE CONCRETO EM ESTRUTURA -(O.C.)	GOINFRA CIVIL	m3	4,21	R$ 41,73	R$ 175,68	-	-	R$ -	4,21	100,00%	R$ 175,68
								SUBTOTAL		**R$ -**	**SUBTOTAL**		**R$ 27.624,52**
5		**IMPERMEABILIZAÇÃO**					**R$ 1.479,02**			**R$ -**			**R$ 1.479,02**
5.1	98557	IMPERMEABILIZAÇÃO DE SUPERFICIE COM EMULSÃO ASFALTICA, 2 DEMÃOS.AF_09/2023	SINAPI	M2	38,85	R$ 38,07	R$ 1.479,02	-	-	R$ -	38,85	100,00%	R$ 1.479,02
								SUBTOTAL		**R$ -**	**SUBTOTAL**		**R$ 1.479,02**
6		**COBERTURA**					**R$ 138.656,76**			**R$ -**			**R$ 138.656,76**
6.1	94216	TELHAMENTO COM TELHA METÁLICA TERMOACÚSTICA E= 30 MM, COM ATÉ 2 ÁGUAS, INCLUSO IÇAMENTO. AF_07/2019	SINAPI	M2	290,72	R$ 159,15	R$ 46.268,09	-	-	R$ -	290,72	100,00%	R$ 46.268,09
6.2	150205	ESTRUTURA METÁLICA CONVENCIONAL EM AÇO TIPO AR-350 1 ASTM A572 G50 COM FUNDO ANTICORROSIVO	GOINFRA CIVIL	Kg	3.493,40	R$ 13,58	R$ 47.440,37	-	-	R$ -	3.493,40	100,00%	R$ 47.440,37
6.3	060307	ACO CA-50 - 16,0 MM (518")- (OBRAS CIVIS)	GOINFRA CIVIL	Kg	12,00	R$ 9,67	R$ 116,04	-	-	R$ -	12,00	100,00%	R$ 116,04
6.4	160602	RUFO DE CHAPA GALVANIZADA	GOINFRA CIVIL	m	149,62	R$ 29,35	R$ 4.391,35	-	-	R$ -	149,62	100,00%	R$ 4.391,35
6.5	261502	PINTURA ESMALTE SEM FUNDO ANTICORROSIVO 2 DEMAOS	GOINFRA CIVIL	m2	96,54	R$ 15,43	R$ 1.489,61	-	-	R$ -	96,54	100,00%	R$ 1.489,61
6.6	160964	CUMEEIRA PARA TELHA GALVANIZADA TRAPEZOIDAL 0,5 MM	GOINFRA CIVIL	m	5,00	R$ 37,02	R$ 185,10	-	-	R$ -	5,00	100,00%	R$ 185,10

João Eduardo S. de Freitas
Engenheiro Civil
CREA Nº 1019178230D-GO

BD ENGENHARIA LTDA
CNPJ: 44.904.259/0001-32
End. Av. Presidente Vargas, Nº 711, Qd. 18 Lt. 1302 Sala C-2
e-mail: bd.engenharia@hotmail.com
Centro, Cachoeira Alta - GO, CEP: 75.870-000
telefone: (64) 9 9904-7872

PLANILHA ORÇAMENTÁRIA						
OBRA:	REFORMA CASA DE VELÓRIO				BDI: 22,08%	
DESCRIÇÃO:	REFORMA CASA DE VELÓRIO DA PREFEITURA MUNICIPAL DE CHAPADÃO DO CÉU - GO	FONTE	VERSÃO	HORA	MÊS	REF
		GOINFRA	T227 2023/10 S DES	117,99%	74,45%	01/2024
LOCAL:	CHAPADÃO DO CÉU - GO	SINAPI	2023/12 S DES	108,84%	67,24%	01/2024
		PRÓPRIA	PRÓPRIA	0,00%	0,00%	22,08%

BOLETIM DE MEDIÇÃO 08 - CONSOLIDADO		
Contrato:	135/2024	
Ordem de serviço:	19 de junho 2024	
Data:	10 de julho 2025	
Período (dias):	24/06/2025	10/07/2025
Período (R$):	R$ 64.097,23	8,43%
Acumulado:	R$ 745.294,70	97,97%
Saldo Contrato:	R$ 15.471,15	

ACUMULADO

ITEM	CÓDIGO	DESCRIÇÃO	FONTE	UND	QUANTIDADE	PREÇO UNIT.(R$)	PREÇO TOTAL (R$)	Quantidade	%	Valor Total (R$)	Quantidade	%	Valor Total (R$)
6.7	94216	TELHAMENTO COM TELHA METÁLICA TERMOACÚSTICA COLONIAL E = 30 MM, COM ATÉ 2 AGUAS, INCLUSO IÇAMENTO. AF_07/2019	SINAPI	M2	206,28	R$ 187,93	R$ 38.766,20	-	-	R$ -	206,28	100,00%	R$ 38.766,20
								SUBTOTAL		**R$ -**	**SUBTOTAL**		**R$ 138.656,76**
7		**REVESTIMENTO INTERNO I EXTERNO**					**R$ 104.465,42**			**R$ -**			**R$ 104.465,42**
7.1	87904	CHAPISCO APLICADO EM ALVENARIA (COM PRESENÇA DE VÃOS) E ESTRUTURAS DE CONCRETO DE FACHADA, COM COLHER DE PEDREIRO . ARGAMASSA TRAÇO 1:3 COM PREPARO MANUAL. AF_10/2022	SINAPI	M2	321,65	R$ 6,91	R$ 2.222,60	-	-	R$ -	321,65	100,00%	R$ 2.222,60
7.2	87530	MASSA ÚNICA, PARA RECEBIMENTO DE PINTURA, EM ARGAMASSA TRAÇO 1:2:8, PREPARO MANUAL, APLICADA MANUALMENTE EM FACES INTERNAS DE PAREDES, ESPESSURA DE 20MM, COM EXECUÇÃO DE TALISCAS. AF_06/2014	SINAPI	M2	311,20	R$ 36,46	R$ 11.346,39	-	-	R$ -	311,20	100,00%	R$ 11.346,39
7.3	104598	REVESTIMENTO CERÂMICO PARA PISO COM PLACAS TIPO PORCELANATO DE DIMENSÕES 80X80 CM APLICADA EM AMBIENTES DE AREA MAIOR QUE 10 M². AF_02/2023_PE	SINAPI	M2	664,80	R$ 107,23	R$ 71.286,50	-	-	R$ -	664,80	100,00%	R$ 71.286,50
7.4	104619	RODAPÉ CERÂMICO DE 7CM DE ALTURA COM PLACAS TIPO ESMALTADA EXTRA DE DIMENSÕES 80X80CM. AF_02/2023	SINAPI	M	194,27	R$ 13,86	R$ 2.692,58	-	-	R$ -	194,27	100,00%	R$ 2.692,58
7.5	41003	ATERRO INTERNO SEM APILOAMENTO COM TRANSPORTE EM CARRINHO MÃO	GOINFRA CIVIL	M3	85,94	R$ 21,66	R$ 1.861,51	-	-	R$ -	85,94	100,00%	R$ 1.861,51
7.6	41140	REGULARIZAÇÃO DO TERRENO SEM APILOAMENTO COM TRANSPORTE MANUAL DA TERRA ESCAVADA	GOINFRA CIVIL	M2	470,21	R$ 2,19	R$ 1.029,76	-	-	R$ -	470,21	100,00%	R$ 1.029,76
7.7	41002	APILOAMENTO	GOINFRA CIVIL	M2	470,21	R$ 4,34	R$ 2.040,71	-	-	R$ -	470,21	100,00%	R$ 2.040,71
7.8	220050	LASTRO DE CONCRETO REGULARIZADO SEM IMPERMEAB. 1:3:6 ESP= 5CM (BASE)	GOINFRA CIVIL	M2	438,03	R$ 23,40	R$ 10.249,90	-	-	R$ -	438,03	100,00%	R$ 10.249,90
7.9	87531	EMBOÇO, PARA RECEBIMENTO DE CERÂMICA, EM ARGAMASSA TRAÇO 1:2:8, PREPARO MECÂNICO COM BETONEIRA 400L, APLICADO MANUALMENTE EM FACES INTERNAS DE PAREDES, PARA AMBIENTE COM ÁREA ENTRE 5M2 E 10M2, ESPESSURA DE 20MM, COM EXECUÇÃO DE TALISCAS. AF_06/2014	SINAPI	M2	55,18	R$ 31,45	R$ 1.735,47	-	-	R$ -	55,18	100,00%	R$ 1.735,47
								SUBTOTAL		**R$ -**	**SUBTOTAL**		**R$ 104.465,42**
8		**ALVENARIA**					**R$ 20.125,24**			**R$ -**			**R$ 20.125,24**
8.1	103331	ALVENARIA DE VEDAÇÃO DE BLOCOS CERÂMICOS FURADOS NA HORIZONTAL DE 11,5X19X19 CM (ESPESSURA 11.5 CM) E ARGAMASSA DE ASSENTAMENTO COM PREPARO MANUAL. AF_12/2021	SINAPI	M2	159,93	R$ 71,42	R$ 11.422,20	-	-	R$ -	159,93	100,00%	R$ 11.422,20
8.2	60010	VERGA/CONTRAVERGA EM CONCRETO ARMADO FCK = 20 MPA	GOINFRA CIVIL	M3	0,92	R$ 2.203,43	R$ 2.032,66	-	-	R$ -	0,92	100,00%	R$ 2.032,66
8.3	102253	DIVISORIA EM GRANITO, COM DUAS FACES POLIDAS, TIPO ANDORINHA/ QUARTZ/ CASTELO/ CORUMBA OU OUTROS EQUIVALENTES DA REGIAO, E= *3,0* CM	SINAPI	M2	10,90	R$ 612,13	R$ 6.670,38	-	-	R$ -	10,90	100,00%	R$ 6.670,38
								SUBTOTAL		**R$ -**	**SUBTOTAL**		**R$ 20.125,24**

João Eduardo S. de Freitas
Engenheiro Civil
CREA Nº 1019178230D-GO

BD ENGENHARIA LTDA
CNPJ: 44.904.259/0001-32
End. Av. Presidente Vargas, Nº 711, Qd. 18 Lt. 1302 Sala C-2
e-mail: bd.engenharia@hotmail.com
Centro, Cachoeira Alta - GO, CEP: 75.870-000
telefone: (64) 9 9904-7872

PLANILHA ORÇAMENTÁRIA						
OBRA:	REFORMA CASA DE VELÓRIO				BDI: 22,08%	
DESCRIÇÃO:	REFORMA CASA DE VELÓRIO DA PREFEITURA MUNICIPAL DE CHAPADÃO DO CÉU - GO	FONTE	VERSÃO	HORA	MÊS	REF
		GOINFRA	T227 2023/10 S DES	117,99%	74,45%	01/2024
LOCAL:	CHAPADÃO DO CÉU - GO	SINAPI	2023/12 S DES	108,84%	67,24%	01/2024
		PRÓPRIA	PRÓPRIA	0,00%	0,00%	22,08%

BOLETIM DE MEDIÇÃO 08 - CONSOLIDADO			
Contrato:	135/2024		
Ordem de serviço:	19 de junho 2024		
Data:	10 de julho 2025		
Período (dias):	24/06/2025	10/07/2025	
Período (R$):	R$ 64.097,23	8,43%	
Acumulado:	R$ 745.294,70	97,97%	
Saldo Contrato:	R$ 15.471,15		

ACUMULADO

ITEM	CÓDIGO	DESCRIÇÃO	FONTE	UND	QUANTIDADE	PREÇO UNIT.(R$)	PREÇO TOTAL (R$)	Quantidade	%	Valor Total (R$)	Quantidade	%	Valor Total (R$)
9		**FORRO**					**R$ 16.942,08**			**R$ -**			**R$ 16.942,08**
9.1	210498	FORRO DE GESSO ACARTONADO PARA ÁREAS SECAS ESPESSURA DE 12,5MM	GOINFRA CIVIL	m2	226,17	R$ 51,25	R$ 11.591,21	-	-	R$ -	226,17	100,00%	R$ 11.591,21
9.2	210499	FORRO DE GESSO ACARTONADO PARA ÁREAS MOLHADAS, ESPESSURA DE 12 ,5 MM	GOINFRA CIVIL	m2	41,6	R$ 59,15	R$ 2.460,64	-	-	R$ -	41,60	100,00%	R$ 2.460,64
9.3	210506	TABICA PARA FORRO DE GESSO COMUM	GOINFRA CIVIL	m	220,46	R$ 13,11	R$ 2.890,23	-	-	R$ -	220,46	100,00%	R$ 2.890,23
								SUBTOTAL		**R$ -**	**SUBTOTAL**		**R$ 16.942,08**
10		**LOUÇAS/METAIS E BANCADAS**					**R$ 13.722,75**			**R$ -**			**R$ 13.722,75**
10.1	95469	VASO SANITARIO SIFONADO CONVENCIONAL COM LOUÇA BRANCA FORNECIMENTO E INSTALAÇÃO. AF_01/2020	SINAPI	UN	6,00	R$ 236,52	R$ 1.419,12	-	-	R$ -	6,00	100,00%	R$ 1.419,12
10.2	80514	TUBO DE LIGACAO PVC CROMADO 1.112" 1 ESPUDE-(ENTRADA)	GOINFRA CIVIL	Un	8,00	R$ 40,70	R$ 325,60	-	-	R$ -	8,00	100,00%	R$ 325,60
10.3	00036791	TORNEIRA METALICA CROMADA DE MESA PARA LAVATORIO, BICA ALTA, COM AREJADOR (REF 1195)	SINAPI	UN	6,00	R$ 150,53	R$ 903,18	-	-	R$ -	6,00	100,00%	R$ 903,18
10.4	86885	ENGATE FLEXÍVEL EM PLÁSTICO BRANCO, 1/2?X40CM - FORNECIMENTOE INSTALAÇÃO. AF_01/2020	SINAPI	UN	9,00	R$ 9,31	R$ 83,79	-	-	R$ -	9,00	100,00%	R$ 83,79
10.5	H664	VÁLVULA DE DESCARGA DUPLO ACIONAMENTO HIDRAIDOCOL (BASE E ACABAMENTO CROMADO ANTIVANDALISMO)	GOINFRA CIVIL	UN	6,00	R$ 260,99	R$ 1.565,94	-	-	R$ -	6,00	100,00%	R$ 1.565,94
10.6	080513	TUBO PARA VÁLVULA DE DESCARGA (CURTO 1.1/4")	GOINFRA CIVIL	Un	6,00	R$ 18,30	R$ 109,80	-	-	R$ -	6,00	100,00%	R$ 109,80
10.7	271608	BANCADA DE GRANITO C/ ESPELHO	GOINFRA CIVIL	m2	4,04	R$ 404,85	R$ 1.635,59	-	-	R$ -	4,04	100,00%	R$ 1.635,59
10.8	86937	CUBA DE EMBUTIR OVAL EM LOUÇA BRANCA, 35 X 50CM OU EQUIVALENTE, INCLUSO VÁLVULA EM METAL CROMADO E SIFÃO FLEXÍVEL EM PVC - FORNECIMENTO E INSTALAÇÃO. AF_01/2020	SINAPI	UN	4,00	R$ 183,34	R$ 733,36	-	-	R$ -	4,00	100,00%	R$ 733,36
10.9	100858	MICTÓRIO SIFONADO LOUÇA BRANCA PADRÃO MÉDIO FORNECIMENTO E INSTALAÇÃO. AF_01/2020	SINAPI	UN	2,00	R$ 564,19	R$ 1.128,38	-	-	R$ -	2,00	100,00%	R$ 1.128,38
10.10	100849	ASSENTO SANITÁRIO CONVENCIONAL - FORNECIMENTO E INSTALACAO. AF_01/2020	SINAPI	UN	7,00	R$ 33,81	R$ 236,67	-	-	R$ -	7,00	100,00%	R$ 236,67
10.11	80505	VASO SANITÁRIO PARA PcD COM CAIXA ACOPLADA COM DUPLO ACIONAMENTO (1ª LINHA) - COMPLETO EXCLUSO O ASSENTO	GOINFRA CIVIL	UN	1,00	R$ 990,10	R$ 990,10	-	-	R$ -	1,00	100,00%	R$ 990,10
10.12	80573	TORNEIRA DE MESA PARA PcD COM FECHAMENTO AUTOMÁTICO TEMPORIZADO PARA LAVATÓRIO DIÂMETRO DE 1/2"	GOINFRA CIVIL	UN	1,00	R$ 618,06	R$ 618,06	-	-	R$ -	1,00	100,00%	R$ 618,06
10.13	80544	LAVATÓRIO COM COLUNA SUSPENSA - 45X35 CM (MEDIDAS APROXIMADAS)	GOINFRA CIVIL	UN	1,00	R$ 427,20	R$ 427,20	-	-	R$ -	1,00	100,00%	R$ 427,20
10.14	100867	BARRA DE APOIO RETA, EM ACO INOX POLIDO, COMPRIMENTO 70 CM, FIXADA NA PAREDE - FORNECIMENTO E INSTALAÇÃO. AF_01/2020	SINAPI	UN	1,00	R$ 272,26	R$ 272,26	-	-	R$ -	1,00	100,00%	R$ 272,26
10.15	100868	BARRA DE APOIO RETA, EM ACO INOX POLIDO, COMPRIMENTO 80 CM, FIXADA NA PAREDE - FORNECIMENTO E INSTALAÇÃO. AF_01/2020	SINAPI	UN	2,00	R$ 283,23	R$ 566,46	-	-	R$ -	2,00	100,00%	R$ 566,46

João Eduardo S. de Freitas
Engenheiro Civil
CREA Nº 1019178230D-GO

BD ENGENHARIA LTDA
CNPJ: 44.904.259/0001-32
End. Av. Presidente Vargas, Nº 711, Qd. 18 Lt. 1302 Sala C-2
e-mail: bd.engenharia@hotmail.com
Centro, Cachoeira Alta - GO, CEP: 75.870-000
telefone: (64) 9 9904-7872

BOLETIM DE MEDIÇÃO 08 - CONSOLIDADO

Contrato:	135/2024	
Ordem de serviço:	19 de junho 2024	
Data:	10 de julho 2025	
Período (dias):	24/06/2025	10/07/2025
Período (R$):	R$ 64.097,23	8,43%
Acumulado:	R$ 745.294,70	97,97%
Saldo Contrato:	R$ 15.471,15	

PLANILHA ORÇAMENTÁRIA

OBRA:	REFORMA CASA DE VELÓRIO				BDI: 22,08%	
DESCRIÇÃO:	REFORMA CASA DE VELÓRIO DA PREFEITURA MUNICIPAL DE CHAPADÃO DO CÉU - GO	FONTE	VERSÃO	HORA	MÊS	REF
		GOINFRA	T227 2023/10 S DES	117,99%	74,45%	01/2024
LOCAL:	CHAPADÃO DO CÉU - GO	SINAPI	2023/12 S DES	108,84%	67,24%	01/2024
		PRÓPRIA	PRÓPRIA	0,00%	0,00%	22,08%

ACUMULADO

ITEM	CÓDIGO	DESCRIÇÃO	FONTE	UND	QUANTIDADE	PREÇO UNIT.(R$)	PREÇO TOTAL (R$)	Quantidade	%	Valor Total (R$)	Quantidade	%	Valor Total (R$)
10.16	230174	BARRA DE APOIO EM AÇO INOX - 40 CM	GOINFRA CIVIL	UN	1,00	R$ 78,95	R$ 78,95	-	-	R$ -	1,00	100,00%	R$ 78,95
10.17	230178	BARRA DE APOIO LATERAL EM "U", EM AÇO INOX 1.1/4 - 30 CM	GOINFRA CIVIL	UN	1,00	R$ 131,76	R$ 131,76	-	-	R$ -	1,00	100,00%	R$ 131,76
10.18	80686	CUBA INOX 56X34X17CM E=0,6MM-AÇO 304 (CUBA Nº2)	GOINFRA CIVIL	UN	1,00	R$ 246,23	R$ 246,23	-	-	R$ -	1,00	100,00%	R$ 246,23
10.19	80656	TORNEIRA DE MESA PARA PIA DIÂMETRO DE 1/2" - BICA MÓVEL	GOINFRA CIVIL	UN	1,00	R$ 119,63	R$ 119,63	-	-	R$ -	1,00	100,00%	R$ 119,63
10.20	80801	TANQUE MARMORE/GRANITO SINTÉTICO C/UMA CUBA E 1 BATEDOR	GOINFRA CIVIL	UN	1,00	R$ 239,81	R$ 239,81	-	-	R$ -	1,00	100,00%	R$ 239,81
10.21	80810	TORNEIRA DE PAREDE PARA TANQUE COM AREJADOR DIÂMETRO DE 1/2" E 3/4"	GOINFRA CIVIL	UN	2,00	R$ 71,04	R$ 142,08	-	-	R$ -	2,00	100,00%	R$ 142,08
10.22	86877	VÁLVULA EM METAL CROMADO 1.1/2 X 1.1/2 PARA TANQUE OU LAVATÓRIO, COM OU SEM LADRÃO - FORNECIMENTO E INSTALAÇÃO. AF_01/2020	SINAPI	UN	5,00	R$ 51,95	R$ 259,75	-	-	R$ -	5,00	100,00%	R$ 259,75
10.23	86878	VÁLVULA EM METAL CROMADO TIPO AMERICANA 3.1/2 X 1.1/2 PARA PIA - FORNECIMENTO E INSTALAÇÃO. AF_01/2020	SINAPI	UN	1,00	R$ 55,98	R$ 55,98	-	-	R$ -	1,00	100,00%	R$ 55,98
10.24	86883	SIFÃO DO TIPO FLEXÍVEL EM PVC 1 X 1.1/2 - FORNECIMENTO E INSTALAÇÃO. AF_01/2020	SINAPI	UN	6,00	R$ 9,02	R$ 54,12	-	-	R$ -	6,00	100,00%	R$ 54,12
10.25	95547	SABONETEIRA PLASTICA TIPO DISPENSER PARA SABONETE LIQUIDO COM RESERVATORIO 800 A 1500 ML, INCLUSO FIXAÇÃO. AF_01/2020	SINAPI	UN	7,00	R$ 76,72	R$ 537,04	-	-	R$ -	7,00	100,00%	R$ 537,04
10.26	37401	TOALHEIRO PLASTICO TIPO DISPENSER PARA PAPEL TOALHA INTERFOLHADO	SINAPI	UN	5,00	R$ 70,72	R$ 353,60	-	-	R$ -	5,00	100,00%	R$ 353,60
10.27	11703	PAPELEIRA DE PAREDE EM METAL CROMADO SEM TAMPA	SINAPI	UN	7,00	R$ 18,61	R$ 130,27	-	-	R$ -	7,00	100,00%	R$ 130,27
10.28	100860	CHUVEIRO ELÉTRICO COMUM CORPO PLÁSTICO, TIPO DUCHA FORNECIMENTO E INSTALAÇÃO. AF_01/2020	SINAPI	UN	1,00	R$ 72,72	R$ 72,72	-	-	R$ -	1,00	100,00%	R$ 72,72
10.29	80811	TORNEIRA DE JARDIM COM BICO PARA MANGUEIRA DIÂMETRO DE 1/2" E 3/4"	SINAPI	UN	6,00	R$ 47,55	R$ 285,30	-	-	R$ -	6,00	100,00%	R$ 285,30
								SUBTOTAL		**R$ -**	**SUBTOTAL**		**R$ 13.722,75**
11		**INSTALAÇÃO ELÉTRICAS**					**R$ 14.377,98**			**R$ -**			**R$ 14.377,98**
11.1	071152	CURVA DE 90 GRAUS AÇO GALVANIZADO DIAM.1"	GOINFRA CIVIL	Un	1,00	R$ 11,23	R$ 11,23	-	-	R$ -	1,00	100,00%	R$ 11,23
11.2	00012001	CAIXA OCTOGONAL DE FUNDO MOVEL, EM PVC, DE 4" X 4", PARA ELETRODUTO FLEXIVEL CORRUGADO	SINAPI	UN	47,00	R$ 3,01	R$ 141,47	-	-	R$ -	47,00	100,00%	R$ 141,47
11.3	071702	LUVA EM AÇO GALVANIZADO DIÂMETRO 1"	GOINFRA CIVIL	Un	3,00	R$ 5,06	R$ 15,18	-	-	R$ -	3,00	100,00%	R$ 15,18
11.4	071331	FITA ISOLANTE, ROLO DE 20,00 M	GOINFRA CIVIL	Un	1,00	R$ 19,00	R$ 19,00	-	-	R$ -	1,00	100,00%	R$ 19,00
11.5	00000406	FITA ACO INOX PARA CINTAR POSTE, L = 19 MM, E= 0,5 MM (ROLO DE 30M)	SINAPI	UN	1,00	R$ 60,06	R$ 60,06	-	-	R$ -	1,00	100,00%	R$ 60,06
11.6	00039210	ARRUELA EM ALUMINIO, COM ROSCA, DE 1", PARA ELETRODUTO	SINAPI	UN	3,00	R$ 0,59	R$ 1,77	-	-	R$ -	3,00	100,00%	R$ 1,77
11.7	00039136	ABRACADEIRA EM ACO PARA AMARRACAO DE ELETRODUTOS , TIPO U SIMPLES, COM 3/8"	SINAPI	UN	5,00	R$ 0,34	R$ 1,70	-	-	R$ -	5,00	100,00%	R$ 1,70

João Eduardo S. de Freitas
Engenheiro Civil
CREA Nº 1019178230D-GO

BD ENGENHARIA LTDA
CNPJ: 44.904.259/0001-32
End. Av. Presidente Vargas, Nº 711, Qd. 18 Lt. 1302 Sala C-2
e-mail: bd.engenharia@hotmail.com
Centro, Cachoeira Alta - GO, CEP: 75.870-000
telefone: (64) 9 9904-7872

BOLETIM DE MEDIÇÃO 08 - CONSOLIDADO

Contrato:	135/2024		
Ordem de serviço:	19 de junho 2024		
Data:	10 de julho 2025		
Período (dias):	24/06/2025	10/07/2025	
Período (R$):	R$ 64.097,23	8,43%	
Acumulado:	R$ 745.294,70	97,97%	
Saldo Contrato:	R$ 15.471,15		

PLANILHA ORÇAMENTÁRIA

OBRA:	REFORMA CASA DE VELÓRIO				BDI: 22,08%	
DESCRIÇÃO:	REFORMA CASA DE VELÓRIO DA PREFEITURA MUNICIPAL DE CHAPADÃO DO CÉU - GO	FONTE	VERSÃO	HORA	MÊS	REF
		GOINFRA	T227 2023/10 S DES	117,99%	74,45%	01/2024
LOCAL:	CHAPADÃO DO CÉU - GO	SINAPI	2023/12 S DES	108,84%	67,24%	01/2024
		PRÓPRIA	PRÓPRIA	0,00%	0,00%	22,08%

ACUMULADO

ITEM	CÓDIGO	DESCRIÇÃO	FONTE	UND	QUANTIDADE	PREÇO UNIT.(R$)	PREÇO TOTAL (R$)	Quantidade	%	Valor Total (R$)	Quantidade	%	Valor Total (R$)
11.8	00001050	CABECOTE PARA ENTRADA DE LINHA DE ALIMENTACAO PARA ELETRODUTO, EM LIGA DE ALUMINIO COM ACABAMENTO ANTI CORROSIVO, COM FIXACAO POR ENCAIXE LISO DE 360 GRAUS, DE 1"	SINAPI	UN	1,00	R$ 3,04	R$ 3,04	-	-	R$ -	1,00	100,00%	R$ 3,04
11.9	91924	CABO DE COBRE FLEXÍVEL ISOLADO, 1,5 MM² , ANTI-CHAMA 450/750 V, PARA CIRCUITOS TERMINAIS - FORNECIMENTO E INSTALAÇÃO. AF_03/2023	SINAPI	M	589,10	R$ 2,19	R$ 1.290,13	-	-	R$ -	589,10	100,00%	R$ 1.290,13
11.10	91926	CABO DE COBRE FLEXÍVEL ISOLADO, 2,5 MM² , ANTI-CHAMA 450/750 V, PARA CIRCUITOS TERMINAIS - FORNECIMENTO E INSTALAÇÃO. AF_03/2023	SINAPI	M	805,22	R$ 3,17	R$ 2.552,55	-	-	R$ -	805,22	100,00%	R$ 2.552,55
11.11	91928	CABO DE COBRE FLEXÍVEL ISOLADO, 4 MM², ANTI-CHAMA 450/750 V, PARA CIRCUITOS TERMINAIS - FORNECIMENTO E INSTALAÇÃO. AF_03/2023	SINAPI	M	61,17	R$ 4,89	R$ 299,12	-	-	R$ -	61,17	100,00%	R$ 299,12
11.12	91932	CABO DE COBRE FLEXÍVEL ISOLADO, 10 MM², ANTI-CHAMA 450/750 V, PARA CIRCUITOS TERMINAIS - FORNECIMENTO E INSTALAÇÃO. AF_03/2023	SINAPI	M	166,25	R$ 12,16	R$ 2.021,60	-	-	R$ -	166,25	100,00%	R$ 2.021,60
11.13	92029	INTERRUPTOR PARALELO (1 MÓDULO) COM 1 TOMADA DE EMBUTIR 2P+T 10 A, INCLUINDO SUPORTE E PLACA- FORNECIMENTO E INSTALAÇÃO. AF_03/2023	SINAPI	UN	2,00	R$ 43,11	R$ 86,22	-	-	R$ -	2,00	100,00%	R$ 86,22
11.14	071431	INTERRUPTOR PARALELO SIMPLES (1 SECAO)	GOINFRA CIVIL	Un	10,00	R$ 18,79	R$ 187,90	-	-	R$ -	10,00	100,00%	R$ 187,90
11.15	071442	INTERRUPTOR SIMPLES (3 SECOES)	GOINFRA CIVIL	Un	4,00	R$ 30,77	R$ 123,08	-	-	R$ -	4,00	100,00%	R$ 123,08
11.16	072570	TOMADA HEXAGONAL 2P + T - 10A - 250V (LINHA X OU EQUIVALENTE)	GOINFRA CIVIL	Un	36,00	R$ 17,31	R$ 623,16	-	-	R$ -	36,00	100,00%	R$ 623,16
11.17	93654	DISJUNTOR MONOPOLAR TIPO DIN, CORRENTE NOMINAL DE 16A FORNECIMENTO E INSTALAÇÃO. AF_10/2020	SINAPI	UN	2,00	R$ 9,27	R$ 18,54	-	-	R$ -	2,00	100,00%	R$ 18,54
11.18	93653	DISJUNTOR MONOPOLAR TIPO DIN, CORRENTE NOMINAL DE 10A FORNECIMENTO E INSTALAÇÃO. AF_10/2020	SINAPI	UN	12,00	R$ 8,77	R$ 105,24	-	-	R$ -	12,00	100,00%	R$ 105,24
11.19	93672	DISJUNTOR TRIPOLAR TIPO DIN, CORRENTE NOMINAL DE 40A FORNECIMENTO E INSTALAÇÃO. AF_10/2020	SINAPI	UN	1,00	R$ 66,54	R$ 66,54	-	-	R$ -	1,00	100,00%	R$ 66,54
11.20	91847	ELETRODUTO FLEXÍVEL CORRUGADO REFORÇADO , PVC, DN 32 MM (1"), PARA CIRCUITOS TERMINAIS, INSTALADO EM LAJE - FORNECIMENTO E INSTALAÇÃO. AF_03/2023	SINAPI	M	37,2	R$ 9,18	R$ 341,50	-	-	R$ -	37,20	100,00%	R$ 341,50
11.21	91845	ELETRODUTO FLEXÍVEL CORRUGADO REFORÇADO , PVC, DN 25 MM (3/4"), PARA CIRCUITOS TERMINAIS, INSTALADO EM LAJE - FORNECIMENTO E INSTALAÇÃO. AF_ 03/2023	SINAPI	M	338,71	R$ 5,84	R$ 1.978,07	-	-	R$ -	338,71	100,00%	R$ 1.978,07
11.22	91850	ELETRODUTO FLEXÍVELCORRUGADO,PEAD,DN40MM(11/4"),PARA CIRCUITOS TERMINAIS, INSTALADO EM LAJE FORNECIMENTO E INSTALAÇÃO.AF_03/2023	SINAPI	M	6,11	R$ 6,97	R$ 42,59	-	-	R$ -	6,11	100,00%	R$ 42,59

João Eduardo S. de Freitas
Engenheiro Civil
CREA Nº 1019178230D-GO

BD ENGENHARIA LTDA
CNPJ: 44.904.259/0001-32
End. Av. Presidente Vargas, Nº 711, Qd. 18 Lt. 1302 Sala C-2
e-mail: bd.engenharia@hotmail.com
Centro, Cachoeira Alta - GO, CEP: 75.870-000
telefone: (64) 9 9904-7872

BOLETIM DE MEDIÇÃO 08 - CONSOLIDADO

Contrato:	135/2024	
Ordem de serviço:	19 de junho 2024	
Data:	10 de julho 2025	
Período (dias):	24/06/2025	10/07/2025
Período (R$):	R$ 64.097,23	8,43%
Acumulado:	R$ 745.294,70	97,97%
Saldo Contrato:	R$ 15.471,15	

PLANILHA ORÇAMENTÁRIA

OBRA:	REFORMA CASA DE VELÓRIO				BDI: 22,08%	
DESCRIÇÃO:	REFORMA CASA DE VELÓRIO DA PREFEITURA MUNICIPAL DE CHAPADÃO DO CÉU - GO	FONTE	VERSÃO	HORA	MÊS	REF
		GOINFRA	T227 2023/10 S DES	117,99%	74,45%	01/2024
LOCAL:	CHAPADÃO DO CÉU - GO	SINAPI	2023/12 S DES	108,84%	67,24%	01/2024
		PRÓPRIA	PRÓPRIA	0,00%	0,00%	22,08%

ACUMULADO

ITEM	CÓDIGO	DESCRIÇÃO	FONTE	UND	QUANTIDADE	PREÇO UNIT.(R$)	PREÇO TOTAL (R$)	Quantidade	%	Valor Total (R$)	Quantidade	%	Valor Total (R$)
11.23	97668	ELETRODUTO FLEXÍVEL CORRUGADO, PEAD , DN 63 (2"), PARA REDE ENTERRADA DE DISTRIBUIÇÃO DE ENERGIA ELÉTRICA - FORNECIMENTO E INSTALAÇÃO.AF_12/2021	SINAPI	M	27,70	R$ 8,38	R$ 232,13	-	-	R$ -	27,70	100,00%	R$ 232,13
11.24	071481	ISOLADOR ROLDANA PORCELANA 76 X 79 MM	GOINFRA CIVIL	Un	2,00	R$ 14,45	R$ 28,90	-	-	R$ -	2,00	100,00%	R$ 28,90
11.25	101879	QUADRO DE DISTRIBUIÇÃO DE ENERGIA EM CHAPA DE AÇO GALVANIZADO , DE EMBUTIR , COM BARRAMENTO TRIFÁSICO, PARA 24 DISJUNTORES DIN 100A - FORNECIMENTO E INSTALAÇÃO. AF_10/2020	SINAPI	UN	1,00	R$ 432,74	R$ 432,74	-	-	R$ -	1,00	100,00%	R$ 432,74
11.26	071647	LUMINÁRIA PLAFON LED QUADRADA DE EMBUTIR, 18W, 20X20 CM (MEDIDAS APROXIMADAS) - INCLUSO CORTE NO FORRO	GOINFRA CIVIL	UN	14,00	R$ 34,90	R$ 488,60	-	-	R$ -	14,00	100,00%	R$ 488,60
11.27	071649	LUMINÁRIA PLAFON LED QUADRADA DE EMBUTIR, 30W, 40X40 CM (MEDIDAS APROXIMADAS) - INCLUSO CORTE NO FORRO	GOINFRA CIVIL	UN	18,00	R$ 126,30	R$ 2.273,40	-	-	R$ -	18,00	100,00%	R$ 2.273,40
11.28	071540	LÂMPADA BULBO LED, BASE E27, BIVOLT 30 W, 2400 A 3000 LUMENS, LUZ BRANCA	GOINFRA CIVIL	UN	15,00	R$ 27,79	R$ 416,85	-	-	R$ -	15,00	100,00%	R$ 416,85
11.29	00038773	LUMINARIA DE TETO PLAFON/PLAFONIER EM PLASTICO COM BASE E27 , POTENCIA MAXIMA 60 W (NAO INCLUI LAMPADA)	SINAPI	UN	15,00	R$ 3,85	R$ 57,75	-	-	R$ -	15,00	100,00%	R$ 57,75
11.30	71598	LUMINÁRIA DE EMERGÊNCIA 30 LEDS	SINAPI	UN	4,00	R$ 23,93	R$ 95,72	-	-	R$ -	4,00	100,00%	R$ 95,72
11.31	COMP. 01	FORNECIMENTO E INSTALAÇÃO DE EXAUSTOR MECANICO DE TETO DIAMETRO DA TUBULAÇÃO 150MM.	PRÓPRIA	UN	1,00	R$ 184,80	R$ 184,80	-	-	R$ -	1,00	100,00%	R$ 184,80
11.32	72575	TOMADA HEXAGONAL 2P + T - 20A - 250V (LINHA X OU EQUIVALENTE)	GOINFRA CIVIL	UN	2,00	R$ 22,45	R$ 44,90	-	-	R$ -	2,00	100,00%	R$ 44,90
11.33	71440	INTERRUPTOR SIMPLES (1 SECAO)	GOINFRA CIVIL	UN	10,00	R$ 13,25	R$ 132,50	-	-	R$ -	10,00	100,00%	R$ 132,50
								SUBTOTAL		R$ -	**SUBTOTAL**		R$ 14.377,98
12		**PINTURAS**					R$ 33.325,76			R$ 5.014,59			R$ 33.325,76
12.1	88494	EMASSAMENTO COM MASSA LÁTEX, APLICAÇÃO EM TETO, UMA DEMÃO, LIXAMENTO MANUAL. AF_04/2023	SINAPI	M2	267,42	R$ 16,58	R$ 4.433,83	-	-	R$ -	267,42	100,00%	R$ 4.433,83
12.2	104639	PINTURA LÁTEX ACRÍLICA ECONÔMICA, APLICAÇÃO MANUAL EM TETO, DUAS DEMÃOS. AF_04/2023	SINAPI	M2	267,42	R$ 9,35	R$ 2.500,38	-	-	R$ -	267,42	100,00%	R$ 2.500,38
12.3	88485	FUNDO SELADOR ACRÍLICO, APLICAÇÃO MANUAL EM PAREDE, UMA DEMÃO.AF_04/2023	SINAPI	M2	1096,17	R$ 3,53	R$ 3.869,49	164,43	15,00%	R$ 580,42	1.096,17	100,00%	R$ 3.869,49
12.4	95305	TEXTURA ACRÍLICA, APLICAÇÃO MANUAL EM PAREDE, UMA DEMÃO. AF_04/2023	SINAPI	M2	517,77	R$ 10,69	R$ 5.534,97	103,55	20,00%	R$ 1.106,99	517,77	100,00%	R$ 5.534,97
12.5	104642	PINTURA LÁTEX ACRÍLICA STANDARD, APLICAÇÃO MANUAL EM PAREDES, DUAS DEMÃOS. AF_04/2023	SINAPI	M2	1089,57	R$ 8,44	R$ 9.195,97	163,44	15,00%	R$ 1.379,40	1.089,57	100,00%	R$ 9.195,97
12.6	88497	EMASSAMENTO COM MASSA LÁTEX, APLICAÇÃO EM PAREDE, DUAS DEMÃOS, LIXAMENTO MANUAL. AF_04/2023	SINAPI	M2	578,41	R$ 13,47	R$ 7.791,12	144,60	25,00%	R$ 1.947,78	578,41	100,00%	R$ 7.791,12
								SUBTOTAL		R$ 5.014,59	**SUBTOTAL**		R$ 33.325,76
13		**DEMOLIÇÃO**					R$ 17.161,05			R$ -			R$ 17.161,05
13.1	97622	DEMOLIÇÃO DE ALVENARIA DE BLOCO FURADO, DE FORMA MANUAL, SEM REAPROVEITAMENTO. AF_ 09/2023	SINAPI	M3	22,79	R$ 43,84	R$ 999,14	-	-	R$ -	22,79	100,00%	R$ 999,14

João Eduardo S. de Freitas
Engenheiro Civil
CREA Nº 1019178230D-GO

BD ENGENHARIA LTDA
CNPJ: 44.904.259/0001-32
End. Av. Presidente Vargas, Nº 711, Qd. 18 Lt. 1302 Sala C-2
e-mail: bd.engenharia@hotmail.com
Centro, Cachoeira Alta - GO, CEP: 75.870-000
telefone: (64) 9 9904-7872

PLANILHA ORÇAMENTÁRIA						
OBRA:	REFORMA CASA DE VELÓRIO				BDI: 22,08%	
DESCRIÇÃO:	REFORMA CASA DE VELÓRIO DA PREFEITURA MUNICIPAL DE CHAPADÃO DO CÉU - GO	FONTE	VERSÃO	HORA	MÊS	REF
		GOINFRA	T227 2023/10 S DES	117,99%	74,45%	01/2024
LOCAL:	CHAPADÃO DO CÉU - GO	SINAPI	2023/12 S DES	108,84%	67,24%	01/2024
		PRÓPRIA	PRÓPRIA	0,00%	0,00%	22,08%

BOLETIM DE MEDIÇÃO 08 - CONSOLIDADO		
Contrato:	135/2024	
Ordem de serviço:	19 de junho 2024	
Data:	10 de julho 2025	
Período (dias):	24/06/2025	10/07/2025
Período (R$):	R$ 64.097,23	8,43%
Acumulado:	R$ 745.294,70	97,97%
Saldo Contrato:	R$ 15.471,15	

ACUMULADO

ITEM	CÓDIGO	DESCRIÇÃO	FONTE	UND	QUANTIDADE	PREÇO UNIT.(R$)	PREÇO TOTAL (R$)	Quantidade	%	Valor Total (R$)	Quantidade	%	Valor Total (R$)
13.2	020157	DEMOLIÇÃO MANUAL DE CALHA/RUFO EM CHAPA COM TRANSPORTE ATÊ CAÇAMBA E CARGA	GOINFRA CIVIL	m2	31,47	R$ 3,80	R$ 119,59	-	-	R$ -	31,47	100,00%	R$ 119,59
13.3	97647	REMOÇÃO DE TELHAS DE FIBROCIMENTO METÁLICA E CERÂMICA, DE FORMA MANUA L, SEM REAPROVEITAMENTO.AF_09/2023	SINAPI	M2	315,25	R$ 2,79	R$ 879,55	-	-	R$ -	315,25	100,00%	R$ 879,55
13.4	97644	REMOÇÃO DE PORTAS, DE FORMA MANUAL, SEM REAPROVEITAMENTO.AF_09/2023	SINAPI	M2	60,27	R$ 7,52	R$ 453,23	-	-	R$ -	60,27	100,00%	R$ 453,23
13.5	97645	REMOÇÃO DE JANELAS, DE FORMA MANUAL, SEM REAPROVEITAMENTO.AF_09/2023	SINAPI	M2	18,68	R$ 19,41	R$ 362,58	-	-	R$ -	18,68	100,00%	R$ 362,58
13.6	97655	REMOÇÃO DE TRAMA METÁLICA PARA COBERTURA, DE FORMA MANUAL, SEM REAPROVEITAMENTO. AF_09/2023	SINAPI	M2	315,25	R$ 23,45	R$ 7.392,61	-	-	R$ -	315,25	100,00%	R$ 7.392,61
13.7	104789	DEMOLIÇÃO DE PISO DE CONCRETO SIMPLES, DE FORMA MANUAL, SEM REAPROVEITAMENTO. AF_09/2023	SINAPI	M3	31,67	R$ 154,31	R$ 4.887,17	-	-	R$ -	31,67	100,00%	R$ 4.887,17
13.8	97631	DEMOLIÇÃO DE ARGAMASSAS, DE FORMA MANUAL, SEM REAPROVEITAMENTO. AF_09/2023	SINAPI	M2	55,18	R$ 8,95	R$ 493,88	-	-	R$ -	55,18	100,00%	R$ 493,88
13.9	97633	DEMOLIÇÃO DE REVESTIMENTO CERÂMICO, DE FORMA MANUAL, SEM REAPROVEITAMENTO. AF_09/2023	SINAPI	M2	11,66	R$ 17,99	R$ 209,80	-	-	R$ -	11,66	100,00%	R$ 209,80
13.10	20130	DEMOLIÇÃO MANUAL DE ALAMBRADO - POSTE DE CONCRETO/TELA/VIGA COM TRANSPORTE ATE CAÇAMBA E CARGA	GOINFRA CIVIL	m	90,00	R$ 15,15	R$ 1.363,50	-	-	R$ -	90,00	100,00%	R$ 1.363,50
								SUBTOTAL		R$ -	**SUBTOTAL**		R$ 17.161,05
14		**PORTAS E JANELAS**					R$ 63.386,47			R$ -			R$ 63.386,47
14.1	91338	PORTA DE ALUMÍNIO DE ABRIR COM LAMBRI, COM GUARNIÇÃO, FIXAÇÃO COM PARAFUSOS - FORNECIMENTO E INSTALAÇÃO. AF_12/2019	SINAPI	M2	26,04	R$ 657,99	R$ 17.134,06	-	-	R$ -	26,04	100,00%	R$ 17.134,06
14.2	230102	FECHADURA TIPO ALAVANCA REF. : LAFONTE 6236 1 18766 - 118 I MAB OU EQUIV.	GOINFRA CIVIL	Un	14,00	R$ 133,96	R$ 1.875,44	-	-	R$ -	14,00	100,00%	R$ 1.875,44
14.3	94569	JANELA DE ALUMÍNIO TIPO MAXIM-AR, COM VIDROS, BATENTE E FERRAGENS. EXCLUSIVE ALIZAR, ACABAMENTO E CONTRAMARCO. FORNECIMENTO E INSTALAÇÃO. AF_12/2019	SINAPI	M2	2,40	R$ 521,21	R$ 1.250,90	-	-	R$ -	2,40	100,00%	R$ 1.250,90
14.4	180506	PORTA DE CORRER DE 04 FOLHAS EM VIDRO (DUAS FIXAS E DUAS MÓVEIS) PF 6 C/ FERRAGENS	GOINFRA CIVIL	m2	36,96	R$ 248,50	R$ 9.184,56	-	-	R$ -	36,96	100,00%	R$ 9.184,56
14.5	190201	VIDRO TEMPERADO 10 MM - COLOCADO	GOINFRA CIVIL	m2	36,96	R$ 362,01	R$ 13.379,89	-	-	R$ -	36,96	100,00%	R$ 13.379,89
14.6	100702	PORTA DE CORRER DE ALUMÍNIO, COM DUAS FOLHAS PARA VIDRO, INCLUSO VIDRO LISO INCOLOR, FECHADURA E PUXADOR , SEM ALIZAR. AF_12/2019	SINAPI	M2	5,04	R$ 363,94	R$ 1.834,26	-	-	R$ -	5,04	100,00%	R$ 1.834,26
14.7	98689	SOLEIRA EM GRANITO, LARGURA 15 CM, ESPESSURA 2,0 CM. AF_09/2020	SINAPI	M	74,53	R$ 82,12	R$ 6.120,40	-	-	R$ -	74,53	100,00%	R$ 6.120,40
14.8	00010506	VIDRO TEMPERADO INCOLOR E= 8 MM, SEM COLOCACAO	SINAPI	M2	24,30	R$ 162,98	R$ 3.960,41	-	-	R$ -	24,30	100,00%	R$ 3.960,41
14.9	102180	INSTALAÇÃO DE VIDRO TEMPERADO, E = 8 MM, ENCAIXADO EM PERFIL U. AF_01/2021_PS	SINAPI	M2	24,30	R$ 255,52	R$ 6.209,14	-	-	R$ -	24,30	100,00%	R$ 6.209,14
14.10	101965	PEITORIL LINEAR EM GRANITO OU MÁRMORE, L = 15CM, COMPRIMENTO DE ATÉ 2M, ASSENTADO COM ARGAMASSA 1:6 COM ADITIVO. AF_11/2020	SINAPI	M	22,88	R$ 106,53	R$ 2.437,41	-	-	R$ -	22,88	100,00%	R$ 2.437,41

João Eduardo S. de Freitas
Engenheiro Civil
CREA Nº 1019178230D-GO

BD ENGENHARIA LTDA
CNPJ: 44.904.259/0001-32
End. Av. Presidente Vargas, Nº 711, Qd. 18 Lt. 1302 Sala C-2
e-mail: bd.engenharia@hotmail.com
Centro, Cachoeira Alta - GO, CEP: 75.870-000
telefone: (64) 9 9904-7872

PLANILHA ORÇAMENTÁRIA						
OBRA:	REFORMA CASA DE VELÓRIO				BDI: 22,08%	
DESCRIÇÃO:	REFORMA CASA DE VELÓRIO DA PREFEITURA MUNICIPAL DE CHAPADÃO DO CÉU - GO	FONTE	VERSÃO	HORA	MÊS	REF
		GOINFRA	T227 2023/10 S DES	117,99%	74,45%	01/2024
LOCAL:	CHAPADÃO DO CÉU - GO	SINAPI	2023/12 S DES	108,84%	67,24%	01/2024
		PRÓPRIA	PRÓPRIA	0,00%	0,00%	22,08%

BOLETIM DE MEDIÇÃO 08 - CONSOLIDADO		
Contrato:	135/2024	
Ordem de serviço:	19 de junho 2024	
Data:	10 de julho 2025	
Período (dias):	24/06/2025	10/07/2025
Período (R$):	R$ 64.097,23	8,43%
Acumulado:	R$ 745.294,70	97,97%
Saldo Contrato:	R$ 15.471,15	

ACUMULADO

ITEM	CÓDIGO	DESCRIÇÃO	FONTE	UND	QUANTIDADE	PREÇO UNIT.(R$)	PREÇO TOTAL (R$)	Quantidade	%	Valor Total (R$)	Quantidade	%	Valor Total (R$)
								SUBTOTAL		R$ -	**SUBTOTAL**		R$ 63.386,47
15		**LIMPEZA FINAL**					**R$ 1.354,74**			**R$ -**			**R$ -**
15.1	270501	LIMPEZA FINAL DE OBRA - (OBRAS CIVIS)	GOINFRA CIVIL	m2	456,14	R$ 2,97	R$ 1.354,74	-	-	R$ -	-	-	R$ -
								SUBTOTAL		R$ -	**SUBTOTAL**		R$ -
16		**MURO DE ARRIMO (VARANDA)**					**R$ 1.118,16**			**R$ -**			**R$ 1.118,16**
16.1	103318	ALVENARIA DE VEDAÇÃO DE BLOCOS VAZADOS DE CONCRETO DE 14X19X39 CM (ESPESSURA 14 CM) E ARGAMASSA DE ASSENTAMENTO COM PREPARO EM BETONEIRA. AF_12/2021	SINAPI	M2	6,20	R$ 78,89	R$ 489,12	-	-	R$ -	6,20	100,00%	R$ 489,12
16.2	98557	IMPERMEABILIZAÇÃO DE SUPERFICIE COM EMULSÃO ASFALTICA, 2 DEMÃOS.AF_09/2023	SINAPI	M2	6,20	R$ 38,07	R$ 236,03	-	-	R$ -	6,20	100,00%	R$ 236,03
16.3	51030	PREPARO COM BETONEIRA E TRANSPORTE MANUAL DE CONCRETO FCK=25 MPA	GOINFRA CIVIL	m3	0,87	R$ 411,05	R$ 356,79	-	-	R$ -	0,87	100,00%	R$ 356,79
16.4	60802	LANÇAMENTO/APLICAÇÃO/ADENSAMENTO DE CONCRETO EM ESTRUTURA - (O.C.)	GOINFRA CIVIL	m3	0,87	R$ 41,73	R$ 36,22	-	-	R$ -	0,87	100,00%	R$ 36,22
								SUBTOTAL		R$ -	**SUBTOTAL**		R$ 1.118,16
17		**INSTALAÇÕES HIDROSSANITARIAS**					**R$ 13.852,05**			**R$ -**			**R$ 13.852,05**
17.1		**ÁGUA FRIA**					**R$ 7.824,48**			**R$ -**			**R$ 7.824,48**
17.1.1	90443	RASGO LINEAR MANUAL EM ALVENARIA, PARA RAMAIS/ DISTRIBUIÇÃO DE INSTALAÇÕES HIDRÁULICAS, DIÂMETROS MENORES OU IGUAIS A 40 MM. AF_09/2023	SINAPI	M	52,00	R$ 6,38	R$ 331,76	-	-	R$ -	52,00	100,00%	R$ 331,76
17.1.2	90466	CHUMBAMENTO LINEAR EM ALVENARIA PARA RAMAIS/DISTRIBUIÇÃO DE INSTALAÇÕES HIDRÁULICAS COM DIÂMETROS MENORES OU IGUAIS A 40 MM. AF_09/2023	SINAPI	M	52,00	R$ 12,36	R$ 642,72	-	-	R$ -	52,00	100,00%	R$ 642,72
17.1.3	94703	ADAPTADOR COM FLANGE E ANEL DE VEDAÇÃO, PVC, SOLDÁVEL, DN 25 MM X 3/4 , INSTALADO EM RESERVAÇÃO DE ÁGUA DE EDIFICAÇÃO QUE POSSUA RESERVATÓRIO DE FIBRA/FIBROCIMENTO FORNECIMENTO E INSTALAÇÃO. AF_06/2016	SINAPI	UN	1,00	R$ 19,18	R$ 19,18	-	-	R$ -	1,00	100,00%	R$ 19,18
17.1.4	94707	ADAPTADOR COM FLANGE E ANEL DE VEDAÇÃO, PVC, SOLDÁVEL, DN 60 MM X 2 , INSTALADO EM RESERVAÇÃO DE ÁGUA DE EDIFICAÇÃO QUE POSSUA RESERVATÓRIO DE FIBRA/FIBROCIMENTO FORNECIMENTO E INSTALAÇÃO. AF_06/2016	SINAPI	UN	2,00	R$ 59,79	R$ 119,58	-	-	R$ -	2,00	100,00%	R$ 119,58
17.1.5	94704	ADAPTADOR COM FLANGE E ANEL DE VEDAÇÃO, PVC, SOLDÁVEL, DN 32 MM X 1 , INSTALADO EM RESERVAÇÃO DE ÁGUA DE EDIFICAÇÃO QUE POSSUA RESERVATÓRIO DE FIBRA/FIBROCIMENTO FORNECIMENTO E INSTALAÇÃO. AF_06/2016	SINAPI	UN	2,00	R$ 25,49	R$ 50,98	-	-	R$ -	2,00	100,00%	R$ 50,98
17.1.6	94656	ADAPTADOR CURTO COM BOLSA E ROSCA PARA REGISTRO, PVC, SOLDÁVEL, DN 25 MM X 3/4 , INSTALADO EM RESERVAÇÃO DE ÁGUA DE EDIFICAÇÃO QUE POSSUA RESERVATÓRIO DE FIBRA/FIBROCIMENTO FORNECIMENTO E INSTALAÇÃO. AF_06/2016	SINAPI	UN	14,00	R$ 5,24	R$ 73,36	-	-	R$ -	14,00	100,00%	R$ 73,36

João Eduardo S. de Freitas
Engenheiro Civil
CREA Nº 1019178230D-GO

BD ENGENHARIA LTDA
CNPJ: 44.904.259/0001-32
End. Av. Presidente Vargas, Nº 711, Qd. 18 Lt. 1302 Sala C-2
e-mail: bd.engenharia@hotmail.com
Centro, Cachoeira Alta - GO, CEP: 75.870-000
telefone: (64) 9 9904-7872

BOLETIM DE MEDIÇÃO 08 - CONSOLIDADO

Contrato:	135/2024		
Ordem de serviço:	19 de junho 2024		
Data:	10 de julho 2025		
Período (dias):	24/06/2025	10/07/2025	
Período (R$):	R$ 64.097,23	8,43%	
Acumulado:	R$ 745.294,70	97,97%	
Saldo Contrato:	R$ 15.471,15		

PLANILHA ORÇAMENTÁRIA

OBRA:	REFORMA CASA DE VELÓRIO				BDI: 22,08%	
DESCRIÇÃO:	REFORMA CASA DE VELÓRIO DA PREFEITURA MUNICIPAL DE CHAPADÃO DO CÉU - GO	FONTE	VERSÃO	HORA	MÊS	REF
		GOINFRA	T227 2023/10 S DES	117,99%	74,45%	01/2024
LOCAL:	CHAPADÃO DO CÉU - GO	SINAPI	2023/12 S DES	108,84%	67,24%	01/2024
		PRÓPRIA	PRÓPRIA	0,00%	0,00%	22,08%

ACUMULADO

ITEM	CÓDIGO	DESCRIÇÃO	FONTE	UND	QUANTIDADE	PREÇO UNIT.(R$)	PREÇO TOTAL (R$)	Quantidade	%	Valor Total (R$)	Quantidade	%	Valor Total (R$)
17.1.7	89596	ADAPTADOR CURTO COM BOLSA E ROSCA PARA REGISTRO, PVC, SOLDÁVEL, DN 50MM X 1.1/2 , INSTALADO EM PRUMADA DE ÁGUA - FORNECIMENTO E INSTALAÇÃO. AF_06/2022	SINAPI	UN	16,00	R$ 9,00	R$ 144,00	-	-	R$ -	16,00	100,00%	R$ 144,00
17.1.8	103959	BUCHA DE REDUÇÃO, CURTA, PVC, SOLDÁVEL, DN 60 X 50 MM, INSTALADO EM PRUMADA DE ÁGUA - FORNECIMENTO E INSTALAÇÃO. AF_06/2022	SINAPI	UN	5,00	R$ 12,99	R$ 64,95	-	-	R$ -	5,00	100,00%	R$ 64,95
17.1.9	103966	BUCHA DE REDUÇÃO, LONGA, PVC, SOLDÁVEL, DN 50 X 25 MM, INSTALADO EM PRUMADA DE ÁGUA - FORNECIMENTO E INSTALAÇÃO. AF_06/2022	SINAPI	UN	3,00	R$ 8,34	R$ 25,02	-	-	R$ -	3,00	100,00%	R$ 25,02
17.1.10	103948	BUCHA DE REDUÇÃO, CURTA, PVC, SOLDÁVEL, DN 32 X 25 MM, INSTALADO EM RAMAL OU SUB-RAMAL DE ÁGUA - FORNECIMENTO E INSTALAÇÃO. AF_06/2022	SINAPI	UN	1,00	R$ 6,28	R$ 6,28	-	-	R$ -	1,00	100,00%	R$ 6,28
17.1.11	89363	JOELHO 45 GRAUS, PVC, SOLDÁVEL, DN 25MM, INSTALADO EM RAMAL OU SUB-RAMAL DE ÁGUA - FORNECIMENTO E INSTALAÇÃO. AF_06/2022	SINAPI	UN	2,00	R$ 8,26	R$ 16,52	-	-	R$ -	2,00	100,00%	R$ 16,52
17.1.12	89501	JOELHO 90 GRAUS, PVC, SOLDÁVEL, DN 50MM, INSTALADO EM PRUMADA DE ÁGUA - FORNECIMENTO E INSTALAÇÃO. AF_06/2022	SINAPI	UN	4,00	R$ 12,12	R$ 48,48	-	-	R$ -	4,00	100,00%	R$ 48,48
17.1.13	90373	JOELHO 90 GRAUS COM BUCHA DE LATÃO, PVC, SOLDÁVEL, DN 25MM, X 1/2 INSTALADO EM RAMAL OU SUB-RAMAL DE ÁGUA - FORNECIMENTO E INSTALAÇÃO. AF_06/2022	SINAPI	UN	12,00	R$ 11,25	R$ 135,00	-	-	R$ -	12,00	100,00%	R$ 135,00
17.1.14	89366	JOELHO 90 GRAUS COM BUCHA DE LATÃO, PVC, SOLDÁVEL, DN 25MM, X 3/4 INSTALADO EM RAMAL OU SUB-RAMAL DE ÁGUA - FORNECIMENTO E INSTALAÇÃO. AF_06/2022	SINAPI	UN	10,00	R$ 14,41	R$ 144,10	-	-	R$ -	10,00	100,00%	R$ 144,10
17.1.15	89408	JOELHO 90 GRAUS, PVC, SOLDÁVEL, DN 25MM, INSTALADO EM RAMAL DE DISTRIBUIÇÃO DE ÁGUA - FORNECIMENTO E INSTALAÇÃO. AF_06/2022	SINAPI	UN	26,00	R$ 6,85	R$ 178,10	-	-	R$ -	26,00	100,00%	R$ 178,10
17.1.16	89413	JOELHO 90 GRAUS, PVC, SOLDÁVEL, DN 32MM, INSTALADO EM RAMAL DE DISTRIBUIÇÃO DE ÁGUA - FORNECIMENTO E INSTALAÇÃO. AF_06/2022	SINAPI	UN	2,00	R$ 9,89	R$ 19,78	-	-	R$ -	2,00	100,00%	R$ 19,78
17.1.17	89493	JOELHO 45 GRAUS, PVC, SOLDÁVEL, DN 32MM, INSTALADO EM PRUMADA DE ÁGUA - FORNECIMENTO E INSTALAÇÃO. AF_06/2022	SINAPI	UN	1,00	R$ 8,66	R$ 8,66	-	-	R$ -	1,00	100,00%	R$ 8,66
17.1.18	89628	TE, PVC, SOLDÁVEL, DN 60MM, INSTALADO EM PRUMADA DE ÁGUA - FORNECIMENTO E INSTALAÇÃO. AF_06/2022	SINAPI	UN	3,00	R$ 43,44	R$ 130,32	-	-	R$ -	3,00	100,00%	R$ 130,32
17.1.19	89505	JOELHO 90 GRAUS, PVC, SOLDÁVEL, DN 60MM, INSTALADO EM PRUMADA DE ÁGUA - FORNECIMENTO E INSTALAÇÃO. AF_06/2022	SINAPI	UN	6,00	R$ 38,06	R$ 228,36	-	-	R$ -	6,00	100,00%	R$ 228,36
17.1.20	89545	LUVA SIMPLES, PVC, SERIE R, ÁGUA PLUVIAL, DN 50 MM, JUNTA ELÁSTICA, FORNECIDO E INSTALADO EM RAMAL DE ENCAMINHAMENTO. AF_06/2022	SINAPI	UN	3,00	R$ 12,40	R$ 37,20	-	-	R$ -	3,00	100,00%	R$ 37,20
17.1.21	81106	LUVA SOLDAVEL DIAMETRO 60 mm	GOINFRA CIVIL	UN	2,00	R$ 15,95	R$ 31,90	-	-	R$ -	2,00	100,00%	R$ 31,90
17.1.22	80975	REGISTRO DE ESFERA DIAM.1/2"	GOINFRA CIVIL	UN	1,00	R$ 47,90	R$ 47,90	-	-	R$ -	1,00	100,00%	R$ 47,90

João Eduardo S. de Freitas
Engenheiro Civil
CREA Nº 1019178230D-GO

BD ENGENHARIA LTDA
CNPJ: 44.904.259/0001-32
End. Av. Presidente Vargas, Nº 711, Qd. 18 Lt. 1302 Sala C-2
e-mail: bd.engenharia@hotmail.com
Centro, Cachoeira Alta - GO, CEP: 75.870-000
telefone: (64) 9 9904-7872

BOLETIM DE MEDIÇÃO 08 - CONSOLIDADO

Contrato:	135/2024	
Ordem de serviço:	19 de junho 2024	
Data:	10 de julho 2025	
Período (dias):	24/06/2025	10/07/2025
Período (R$):	R$ 64.097,23	8,43%
Acumulado:	R$ 745.294,70	97,97%
Saldo Contrato:	R$ 15.471,15	

PLANILHA ORÇAMENTÁRIA

OBRA:	REFORMA CASA DE VELÓRIO				BDI: 22,08%	
DESCRIÇÃO:	REFORMA CASA DE VELÓRIO DA PREFEITURA MUNICIPAL DE CHAPADÃO DO CÉU - GO	FONTE	VERSÃO	HORA	MÊS	REF
		GOINFRA	T227 2023/10 S DES	117,99%	74,45%	01/2024
LOCAL:	CHAPADÃO DO CÉU - GO	SINAPI	2023/12 S DES	108,84%	67,24%	01/2024
		PRÓPRIA	PRÓPRIA	0,00%	0,00%	22,08%

ACUMULADO

ITEM	CÓDIGO	DESCRIÇÃO	FONTE	UND	QUANTIDADE	PREÇO UNIT.(R$)	PREÇO TOTAL (R$)	Quantidade	%	Valor Total (R$)	Quantidade	%	Valor Total (R$)
17.1.23	80977	REGISTRO DE ESFERA DIAMETRO 1"	GOINFRA CIVIL	UN	1,00	R$ 65,42	R$ 65,42	-	-	R$ -	1,00	100,00%	R$ 65,42
17.1.24	80980	REGISTRO DE ESFERA DIAMETRO 2"	GOINFRA CIVIL	UN	2,00	R$ 184,18	R$ 368,36	-	-	R$ -	2,00	100,00%	R$ 368,36
17.1.25	94794	REGISTRO DE GAVETA BRUTO, LATÃO, ROSCÁVEL, 1 1/2", COM ACABAMENTO E CANOPLA CROMADOS - FORNECIMENTO E INSTALAÇÃO. AF_08/2021	SINAPI	UN	5,00	R$ 143,48	R$ 717,40	-	-	R$ -	5,00	100,00%	R$ 717,40
17.1.26	89987	REGISTRO DE GAVETA BRUTO, LATÃO, ROSCÁVEL, 3/4", COM ACABAMENTO E CANOPLA CROMADOS - FORNECIMENTO E INSTALAÇÃO. AF_08/2021	SINAPI	UN	8,00	R$ 81,01	R$ 648,08	-	-	R$ -	8,00	100,00%	R$ 648,08
17.1.27	89353	REGISTRO DE GAVETA BRUTO, LATÃO, ROSCÁVEL, 3/4" - FORNECIMENTO E INSTALAÇÃO. AF_08/2021	SINAPI	UN	1,00	R$ 34,03	R$ 34,03	-	-	R$ -	1,00	100,00%	R$ 34,03
17.1.28	89396	TÊ COM BUCHA DE LATÃO NA BOLSA CENTRAL, PVC, SOLDÁVEL, DN 25MM X 1/2 , INSTALADO EM RAMAL OU SUB-RAMAL DE ÁGUA - FORNECIMENTO E INSTALAÇÃO. AF_06/2022	SINAPI	UN	1,00	R$ 18,04	R$ 18,04	-	-	R$ -	1,00	100,00%	R$ 18,04
17.1.29	94688	TÊ, PVC, SOLDÁVEL, DN 25 MM INSTALADO EM RESERVAÇÃO DE ÁGUA DE EDIFICAÇÃO QUE POSSUA RESERVATÓRIO DE FIBRA/FIBROCIMENTO FORNECIMENTO E INSTALAÇÃO. AF_06/2016	SINAPI	UN	5,00	R$ 9,21	R$ 46,05	-	-	R$ -	5,00	100,00%	R$ 46,05
17.1.30	89395	TE, PVC, SOLDÁVEL, DN 25MM, INSTALADO EM RAMAL OU SUB-RAMAL DE ÁGUA - FORNECIMENTO E INSTALAÇÃO. AF_06/2022	SINAPI	UN	6,00	R$ 10,36	R$ 62,16	-	-	R$ -	6,00	100,00%	R$ 62,16
17.1.31	94690	TÊ, PVC, SOLDÁVEL, DN 32 MM INSTALADO EM RESERVAÇÃO DE ÁGUA DE EDIFICAÇÃO QUE POSSUA RESERVATÓRIO DE FIBRA/FIBROCIMENTO FORNECIMENTO E INSTALAÇÃO. AF_06/2016	SINAPI	UN	1,00	R$ 11,82	R$ 11,82	-	-	R$ -	1,00	100,00%	R$ 11,82
17.1.32	94694	TÊ, PVC, SOLDÁVEL, DN 50 MM INSTALADO EM RESERVAÇÃO DE ÁGUA DE EDIFICAÇÃO QUE POSSUA RESERVATÓRIO DE FIBRA/FIBROCIMENTO FORNECIMENTO E INSTALAÇÃO. AF_06/2016	SINAPI	UN	2,00	R$ 21,96	R$ 43,92	-	-	R$ -	2,00	100,00%	R$ 43,92
17.1.33	89627	TÊ DE REDUÇÃO, PVC, SOLDÁVEL, DN 50MM X 25MM, INSTALADO EM PRUMADA DE ÁGUA - FORNECIMENTO E INSTALAÇÃO. AF_06/2022	SINAPI	UN	3,00	R$ 17,67	R$ 53,01	-	-	R$ -	3,00	100,00%	R$ 53,01
17.1.34	89402	TUBO, PVC, SOLDÁVEL, DN 25MM, INSTALADO EM RAMAL DE DISTRIBUIÇÃO DE ÁGUA - FORNECIMENTO E INSTALAÇÃO. AF_06/2022	SINAPI	M	60,00	R$ 10,60	R$ 636,00	-	-	R$ -	60,00	100,00%	R$ 636,00
17.1.35	89357	TUBO, PVC, SOLDÁVEL, DN 32MM, INSTALADO EM RAMAL OU SUB-RAMAL DE ÁGUA - FORNECIMENTO E INSTALAÇÃO. AF_06/2022	SINAPI	M	12,00	R$ 27,22	R$ 326,64	-	-	R$ -	12,00	100,00%	R$ 326,64
17.1.36	89449	TUBO, PVC, SOLDÁVEL, DN 50MM, INSTALADO EM PRUMADA DE ÁGUA - FORNECIMENTO E INSTALAÇÃO. AF_06/2022	SINAPI	M	60,00	R$ 17,75	R$ 1.065,00	-	-	R$ -	60,00	100,00%	R$ 1.065,00
17.1.37	89450	TUBO, PVC, SOLDÁVEL, DN 60MM, INSTALADO EM PRUMADA DE ÁGUA - FORNECIMENTO E INSTALAÇÃO. AF_06/2022	SINAPI	M	30,00	R$ 28,60	R$ 858,00	-	-	R$ -	30,00	100,00%	R$ 858,00
17.1.38	102607	CAIXA D´ÁGUA EM POLIETILENO, 1000 LITROS - FORNECIMENTO E INSTALAÇÃO. AF_06/2021	SINAPI	UN	1,00	R$ 303,70	R$ 303,70	-	-	R$ -	1,00	100,00%	R$ 303,70

João Eduardo S. de Freitas
Engenheiro Civil
CREA Nº 1019178230D-GO

BD ENGENHARIA LTDA
CNPJ: 44.904.259/0001-32
End. Av. Presidente Vargas, Nº 711, Qd. 18 Lt. 1302 Sala C-2
e-mail: bd.engenharia@hotmail.com
Centro, Cachoeira Alta - GO, CEP: 75.870-000
telefone: (64) 9 9904-7872

PLANILHA ORÇAMENTÁRIA						
OBRA:	REFORMA CASA DE VELÓRIO				BDI: 22,08%	
DESCRIÇÃO:	REFORMA CASA DE VELÓRIO DA PREFEITURA MUNICIPAL DE CHAPADÃO DO CÉU - GO	FONTE	VERSÃO	HORA	MÊS	REF
		GOINFRA	T227 2023/10 S DES	117,99%	74,45%	01/2024
LOCAL:	CHAPADÃO DO CÉU - GO	SINAPI	2023/12 S DES	108,84%	67,24%	01/2024
		PRÓPRIA	PRÓPRIA	0,00%	0,00%	22,08%

BOLETIM DE MEDIÇÃO 08 - CONSOLIDADO			
Contrato:	135/2024		
Ordem de serviço:	19 de junho 2024		
Data:	10 de julho 2025		
Período (dias):	24/06/2025	10/07/2025	
Período (R$):	R$ 64.097,23	8,43%	
Acumulado:	R$ 745.294,70	97,97%	
Saldo Contrato:	R$ 15.471,15		

ACUMULADO

ITEM	CÓDIGO	DESCRIÇÃO	FONTE	UND	QUANTIDADE	PREÇO UNIT.(R$)	PREÇO TOTAL (R$)	Quantidade	%	Valor Total (R$)	Quantidade	%	Valor Total (R$)
17.1.39	94796	TORNEIRA DE BOIA PARA CAIXA D'ÁGUA, ROSCÁVEL, 3/4" - FORNECIMENTO E INSTALAÇÃO. AF_08/2021	SINAPI	UN	1,00	R$ 62,70	R$ 62,70	-	-	R$ -	1,00	100,00%	R$ 62,70
								SUBTOTAL		**R$ -**	**SUBTOTAL**		**R$ 7.824,48**
17.2		**ESGOTO**					**R$ 4.884,87**			**R$ -**			**R$ 4.884,87**
17.2.1	90443	RASGO LINEAR MANUAL EM ALVENARIA, PARA RAMAIS/ DISTRIBUIÇÃO DE INSTALAÇÕES HIDRÁULICAS, DIÂMETROS MENORES OU IGUAIS A 40 MM. AF_09/2023	SINAPI	M	32,00	R$ 6,38	R$ 204,16	-	-	R$ -	32,00	100,00%	R$ 204,16
17.2.2	90466	CHUMBAMENTO LINEAR EM ALVENARIA PARA RAMAIS/DISTRIBUIÇÃO DE INSTALAÇÕES HIDRÁULICAS COM DIÂMETROS MENORES OU IGUAIS A 40 MM. AF_09/2023	SINAPI	M	32,00	R$ 12,36	R$ 395,52	-	-	R$ -	32,00	100,00%	R$ 395,52
17.2.3	81927	JOELHO 90 GRAUS C/ANEL 40 MM	GOINFRA CIVIL	UN	10,00	R$ 11,06	R$ 110,60	-	-	R$ -	10,00	100,00%	R$ 110,60
17.2.4	89724	JOELHO 90 GRAUS, PVC, SERIE NORMAL, ESGOTO PREDIAL, DN 40 MM, JUNTA SOLDÁVEL, FORNECIDO E INSTALADO EM RAMAL DE DESCARGA OU RAMAL DE ESGOTO SANITÁRIO. AF_08/2022	SINAPI	UN	10,00	R$ 7,81	R$ 78,10	-	-	R$ -	10,00	100,00%	R$ 78,10
17.2.5	81731	CURVA 90 GRAUS CURTA DIAM. 50 MM (ESGOTO)	GOINFRA CIVIL	UN	1,00	R$ 17,90	R$ 17,90	-	-	R$ -	1,00	100,00%	R$ 17,90
17.2.6	81701	CURVA 45 GRAUS DIAMETRO 40 MM (ESGOTO)	GOINFRA CIVIL	UN	5,00	R$ 11,70	R$ 58,50	-	-	R$ -	5,00	100,00%	R$ 58,50
17.2.7	104329	CAIXA SIFONADA, COM GRELHA REDONDA, PVC, DN 150 X 150 X 50 MM, JUNTA SOLDÁVEL, FORNECIDA E INSTALADA EM RAMAL DE DESCARGA OU EM RAMAL DE ESGOTO SANITÁRIO. AF_08/2022	SINAPI	UN	8,00	R$ 59,11	R$ 472,88	-	-	R$ -	8,00	100,00%	R$ 472,88
17.2.8	89752	LUVA SIMPLES, PVC, SERIE NORMAL, ESGOTO PREDIAL, DN 40 MM, JUNTA SOLDÁVEL, FORNECIDO E INSTALADO EM RAMAL DE DESCARGA OU RAMAL DE ESGOTO SANITÁRIO. AF_08/2022	SINAPI	UN	8,00	R$ 5,80	R$ 46,40	-	-	R$ -	8,00	100,00%	R$ 46,40
17.2.9	89753	LUVA SIMPLES, PVC, SERIE NORMAL, ESGOTO PREDIAL, DN 50 MM, JUNTA ELÁSTICA, FORNECIDO E INSTALADO EM RAMAL DE DESCARGA OU RAMAL DE ESGOTO SANITÁRIO. AF_08/2022	SINAPI	UN	6,00	R$ 6,99	R$ 41,94	-	-	R$ -	6,00	100,00%	R$ 41,94
17.2.10	89744	JOELHO 90 GRAUS, PVC, SERIE NORMAL, ESGOTO PREDIAL, DN 100 MM, JUNTA ELÁSTICA, FORNECIDO E INSTALADO EM RAMAL DE DESCARGA OU RAMAL DE ESGOTO SANITÁRIO. AF_08/2022	SINAPI	UN	5,00	R$ 21,30	R$ 106,50	-	-	R$ -	5,00	100,00%	R$ 106,50
17.2.11	89778	LUVA SIMPLES, PVC, SERIE NORMAL, ESGOTO PREDIAL, DN 100 MM, JUNTA ELÁSTICA, FORNECIDO E INSTALADO EM RAMAL DE DESCARGA OU RAMAL DE ESGOTO SANITÁRIO. AF_08/2022	SINAPI	UN	10,00	R$ 13,25	R$ 132,50	-	-	R$ -	10,00	100,00%	R$ 132,50
17.2.12	81702	CURVA 45 GRAUS DIAMETRO 100 MM (ESGOTO)	GOINFRA CIVIL	UN	1,00	R$ 35,14	R$ 35,14	-	-	R$ -	1,00	100,00%	R$ 35,14
17.2.13	81973	JUNCAO SIMPLES DIAM. 100 X 50 MM (ESGOTO)	GOINFRA CIVIL	UN	2,00	R$ 25,54	R$ 51,08	-	-	R$ -	2,00	100,00%	R$ 51,08

João Eduardo S. de Freitas
Engenheiro Civil
CREA Nº 1019178230D-GO

BD ENGENHARIA LTDA
CNPJ: 44.904.259/0001-32
End. Av. Presidente Vargas, Nº 711, Qd. 18 Lt. 1302 Sala C-2
e-mail: bd.engenharia@hotmail.com
Centro, Cachoeira Alta - GO, CEP: 75.870-000
telefone: (64) 9 9904-7872

PLANILHA ORÇAMENTÁRIA						
OBRA:	REFORMA CASA DE VELÓRIO				BDI: 22,08%	
DESCRIÇÃO:	REFORMA CASA DE VELÓRIO DA PREFEITURA MUNICIPAL DE CHAPADÃO DO CÉU - GO	FONTE	VERSÃO	HORA	MÊS	REF
		GOINFRA	T227 2023/10 S DES	117,99%	74,45%	01/2024
LOCAL:	CHAPADÃO DO CÉU - GO	SINAPI	2023/12 S DES	108,84%	67,24%	01/2024
		PRÓPRIA	PRÓPRIA	0,00%	0,00%	22,08%

BOLETIM DE MEDIÇÃO 08 - CONSOLIDADO		
Contrato:	135/2024	
Ordem de serviço:	19 de junho 2024	
Data:	10 de julho 2025	
Período (dias):	24/06/2025	10/07/2025
Período (R$):	R$ 64.097,23	8,43%
Acumulado:	R$ 745.294,70	97,97%
Saldo Contrato:	R$ 15.471,15	

ACUMULADO

ITEM	CÓDIGO	DESCRIÇÃO	FONTE	UND	QUANTIDADE	PREÇO UNIT.(R$)	PREÇO TOTAL (R$)	Quantidade	%	Valor Total (R$)	Quantidade	%	Valor Total (R$)
17.2.14	89797	JUNÇÃO SIMPLES, PVC, SERIE NORMAL, ESGOTO PREDIAL, DN 100 X 100 MM, JUNTA ELÁSTICA, FORNECIDO E INSTALADO EM RAMAL DE DESCARGA OU RAMAL DE ESGOTO SANITÁRIO. AF_08/2022	SINAPI	UN	1,00	R$ 39,01	R$ 39,01	-	-	R$ -	1,00	100,00%	R$ 39,01
17.2.15	89711	TUBO PVC, SERIE NORMAL, ESGOTO PREDIAL, DN 40 MM, FORNECIDO E INSTALADO EM RAMAL DE DESCARGA OU RAMAL DE ESGOTO SANITÁRIO. AF_08/2022	SINAPI	M	18,00	R$ 16,27	R$ 292,86	-	-	R$ -	18,00	100,00%	R$ 292,86
17.2.16	89712	TUBO PVC, SERIE NORMAL, ESGOTO PREDIAL, DN 50 MM, FORNECIDO E INSTALADO EM RAMAL DE DESCARGA OU RAMAL DE ESGOTO SANITÁRIO. AF_08/2022	SINAPI	M	12,00	R$ 20,46	R$ 245,52	-	-	R$ -	12,00	100,00%	R$ 245,52
17.2.17	89714	TUBO PVC, SERIE NORMAL, ESGOTO PREDIAL, DN 100 MM, FORNECIDO E INSTALADO EM RAMAL DE DESCARGA OU RAMAL DE ESGOTO SANITÁRIO. AF_08/2022	SINAPI	M	36,00	R$ 28,51	R$ 1.026,36	-	-	R$ -	36,00	100,00%	R$ 1.026,36
17.2.18	81825	CAIXA DE PASSAGEM 60X60X80 CM (MEDIDAS INTERNAS) SEM TAMPA	GOINFRA CIVIL	UN	3,00	R$ 349,89	R$ 1.049,67	-	-	R$ -	3,00	100,00%	R$ 1.049,67
17.2.19	81826	TAMPA EM CONCRETO ARMADO 25 MPA E=5CM PARA A CAIXA DE PASSAGEM 60X60CM	GOINFRA CIVIL	UN	3,00	R$ 61,74	R$ 185,22	-	-	R$ -	3,00	100,00%	R$ 185,22
17.2.20	81846	CAIXA DE GORDURA E INSPEÇÃO EM PVC/ABS 19 LITROS COM TAMPA E PORTA TAMPA E CESTO DE LIMPEZA REMOVÍVEL	GOINFRA CIVIL	KG	1,00	R$ 295,01	R$ 295,01	-	-	R$ -	1,00	100,00%	R$ 295,01
								SUBTOTAL		**R$ -**	**SUBTOTAL**		**R$ 4.884,87**
17.3		**DRENO DE AR - CONDICIONADO**					**R$ 1.142,70**			**R$ -**			**R$ 1.142,70**
17.3.1	90443	RASGO LINEAR MANUAL EM ALVENARIA, PARA RAMAIS/ DISTRIBUIÇÃO DE INSTALAÇÕES HIDRÁULICAS, DIÂMETROS MENORES OU IGUAIS A 40 MM. AF_09/2023	SINAPI	M	14,00	R$ 6,38	R$ 89,32	-	-	R$ -	14,00	100,00%	R$ 89,32
17.3.2	90466	CHUMBAMENTO LINEAR EM ALVENARIA PARA RAMAIS/DISTRIBUIÇÃO DE INSTALAÇÕES HIDRÁULICAS COM DIÂMETROS MENORES OU IGUAIS A 40 MM. AF_09/2023	SINAPI	M	14,00	R$ 12,36	R$ 173,04	-	-	R$ -	14,00	100,00%	R$ 173,04
17.3.3	104329	CAIXA SIFONADA, COM GRELHA REDONDA, PVC, DN 150 X 150 X 50 MM, JUNTA SOLDÁVEL, FORNECIDA E INSTALADA EM RAMAL DE DESCARGA OU EM RAMAL DE ESGOTO SANITÁRIO. AF_08/2022	SINAPI	UN	2,00	R$ 59,11	R$ 118,22	-	-	R$ -	2,00	100,00%	R$ 118,22
17.3.4	89357	TUBO, PVC, SOLDÁVEL, DN 32MM, INSTALADO EM RAMAL OU SUB-RAMAL DE ÁGUA - FORNECIMENTO E INSTALAÇÃO. AF_06/2022	SINAPI	M	24,00	R$ 27,22	R$ 653,28	-	-	R$ -	24,00	100,00%	R$ 653,28
17.3.5	89413	JOELHO 90 GRAUS, PVC, SOLDÁVEL, DN 32MM, INSTALADO EM RAMAL DE DISTRIBUIÇÃO DE ÁGUA - FORNECIMENTO E INSTALAÇÃO. AF_06/2022	SINAPI	UN	4,00	R$ 9,89	R$ 39,56	-	-	R$ -	4,00	100,00%	R$ 39,56
17.3.6	89493	JOELHO 45 GRAUS, PVC, SOLDÁVEL, DN 32MM, INSTALADO EM PRUMADA DE ÁGUA - FORNECIMENTO E INSTALAÇÃO. AF_06/2022	SINAPI	UN	8,00	R$ 8,66	R$ 69,28	-	-	R$ -	8,00	100,00%	R$ 69,28
								SUBTOTAL		**R$ -**	**SUBTOTAL**		**R$ 1.142,70**
18		**MOVIMENTO DE TERRA**					**R$ 7.747,56**			**R$ -**			**R$ 7.747,56**
18.1	40101	ESCAVACAO MANUAL DE VALAS < 1 MTS. (OBRAS CIVIS)	GOINFRA CIVIL	m3	76,80	R$ 27,80	R$ 2.135,04	-	-	R$ -	76,80	100,00%	R$ 2.135,04

João Eduardo S. de Freitas
Engenheiro Civil
CREA Nº 1019178230D-GO

BD ENGENHARIA LTDA
CNPJ: 44.904.259/0001-32
End. Av. Presidente Vargas, Nº 711, Qd. 18 Lt. 1302 Sala C-2
e-mail: bd.engenharia@hotmail.com
Centro, Cachoeira Alta - GO, CEP: 75.870-000
telefone: (64) 9 9904-7872

PLANILHA ORÇAMENTÁRIA						
OBRA:	REFORMA CASA DE VELÓRIO				BDI: 22,08%	
DESCRIÇÃO:	REFORMA CASA DE VELÓRIO DA PREFEITURA MUNICIPAL DE CHAPADÃO DO CÉU - GO	FONTE	VERSÃO	HORA	MÊS	REF
		GOINFRA	T227 2023/10 S DES	117,99%	74,45%	01/2024
LOCAL:	CHAPADÃO DO CÉU - GO	SINAPI	2023/12 S DES	108,84%	67,24%	01/2024
		PRÓPRIA	PRÓPRIA	0,00%	0,00%	22,08%

BOLETIM DE MEDIÇÃO 08 - CONSOLIDADO			
Contrato:	135/2024		
Ordem de serviço:	19 de junho 2024		
Data:	10 de julho 2025		
Período (dias):	24/06/2025	10/07/2025	
Período (R$):	R$ 64.097,23	8,43%	
Acumulado:	R$ 745.294,70	97,97%	
Saldo Contrato:	R$ 15.471,15		

ACUMULADO

ITEM	CÓDIGO	DESCRIÇÃO	FONTE	UND	QUANTIDADE	PREÇO UNIT.(R$)	PREÇO TOTAL (R$)	Quantidade	%	Valor Total (R$)	Quantidade	%	Valor Total (R$)
18.2	41003	ATERRO INTERNO SEM APILOAMENTO COM TRANSPORTE EM CARRINHO MÃO	GOINFRA CIVIL	m3	208,90	R$ 21,66	R$ 4.524,74	-	-	R$ -	208,90	100,00%	R$ 4.524,74
18.3	41140	REGULARIZAÇÃO DO TERRENO SEM APILOAMENTO COM TRANSPORTE MANUAL DA TERRA ESCAVADA	GOINFRA CIVIL	M2	225,68	R$ 2,19	R$ 494,24	-	-	R$ -	225,68	100,00%	R$ 494,24
18.4	97083	COMPACTAÇÃO MECÂNICA DE SOLO PARA EXECUÇÃO DE RADIER, PISO DE CONCRETO OU LAJE SOBRE SOLO, COM COMPACTADOR DE SOLOS A PERCUSSÃO. AF_09/2021	SINAPI	M2	225,68	R$ 2,63	R$ 593,54	-	-	R$ -	225,68	100,00%	R$ 593,54
								SUBTOTAL		R$ -	**SUBTOTAL**		R$ 7.747,56
19		**MURO EXTERNO**					**R$ 24.517,48**			R$ -			**R$ 24.517,48**
19.1	96536	FABRICAÇÃO, MONTAGEM E DESMONTAGEM DE FÔRMA PARA VIGA BALDRAME, EM MADEIRA SERRADA, E=25 MM, 4 UTILIZAÇÕES. AF_06/2017	SINAPI	M2	45,98	R$ 64,99	R$ 2.988,37	-	-	R$ -	45,98	100,00%	R$ 2.988,37
19.2	60192	FORMA DE TABUA CINTA/PILAR SOBRE/ENTRE ALVENARIA U=8 VEZES	SINAPI	m2	24,40	R$ 22,97	R$ 560,47	-	-	R$ -	24,40	100,00%	R$ 560,47
19.3	103318	ALVENARIA DE VEDAÇÃO DE BLOCOS VAZADOS DE CONCRETO DE 14X19X39 CM (ESPESSURA 14 CM) E ARGAMASSA DE ASSENTAMENTO COM PREPARO EM BETONEIRA. AF_12/2021	SINAPI	M2	84,01	R$ 78,89	R$ 6.627,55	-	-	R$ -	84,01	100,00%	R$ 6.627,55
19.4	87904	CHAPISCO APLICADO EM ALVENARIA (COM PRESENÇA DE VÃOS) E ESTRUTURAS DE CONCRETO DE FACHADA, COM COLHER DE PEDREIRO . ARGAMASSA TRAÇO 1:3 COM PREPARO MANUAL. AF_10/2022	SINAPI	M2	184,48	R$ 6,91	R$ 1.274,76	-	-	R$ -	184,48	100,00%	R$ 1.274,76
19.5	200200	EMBOÇO PARA REBOCO FINO (1CALH:4ARML+100kgCl/M3)	GOINFRA CIVIL	M2	184,48	R$ 18,67	R$ 3.444,24	-	-	R$ -	184,48	100,00%	R$ 3.444,24
19.6	200403	REBOCO (1 CALH:4 ARFC+100kgCI/M3)	GOINFRA CIVIL	M2	184,48	R$ 14,53	R$ 2.680,49	-	-	R$ -	184,48	100,00%	R$ 2.680,49
19.7	92761	ARMAÇÃO DE PILAR OU VIGA DE ESTRUTURA CONVENCIONAL DE CONCRETO ARMADO UTILIZANDO AÇO CA-50 DE 8,0 MM - MONTAGEM. AF_06/2022	SINAPI	KG	236,66	R$ 9,54	R$ 2.257,74	-	-	R$ -	236,66	100,00%	R$ 2.257,74
19.8	92762	ARMAÇÃO DE PILAR OU VIGA DE ESTRUTURA CONVENCIONAL DE CONCRETO ARMADO UTILIZANDO AÇO CA-50 DE 10,0 MM - MONTAGEM. AF_06/2022	SINAPI	KG	28,63	R$ 8,47	R$ 242,50	-	-	R$ -	28,63	100,00%	R$ 242,50
19.9	92759	ARMAÇÃO DE PILAR OU VIGA DE ESTRUTURA CONVENCIONAL DE CONCRETO ARMADO UTILIZANDO AÇO CA-60 DE 5,0 MM - MONTAGEM. AF_06/2022	SINAPI	KG	99,02	R$ 11,03	R$ 1.092,19	-	-	R$ -	99,02	100,00%	R$ 1.092,19
19.10	98557	IMPERMEABILIZAÇÃO DE SUPERFICIE COM EMULSÃO ASFALTICA, 2 DEMÃOS.AF_09/2023	SINAPI	M2	35,56	R$ 38,07	R$ 1.353,77	-	-	R$ -	35,56	100,00%	R$ 1.353,77
19.11	51030	PREPARO COM BETONEIRA E TRANSPORTE MANUAL DE CONCRETO FCK=25 MPA	GOINFRA CIVIL	m3	4,41	R$ 411,05	R$ 1.811,50	-	-	R$ -	4,41	100,00%	R$ 1.811,50
19.12	60802	LANÇAMENTO/APLICAÇÃO/ADENSAMENTO DE CONCRETO EM ESTRUTURA - (O.C.)	GOINFRA CIVIL	m3	4,41	R$ 41,73	R$ 183,90	-	-	R$ -	4,41	100,00%	R$ 183,90
								SUBTOTAL		R$ -	**SUBTOTAL**		**R$ 24.517,48**
20		**PAVIMENTAÇÃO EXTERNA**					**R$ 25.128,09**			R$ -			**R$ 20.586,83**

João Eduardo S. de Freitas
Engenheiro Civil
CREA Nº 1019178230D-GO

BD ENGENHARIA LTDA
CNPJ: 44.904.259/0001-32
End. Av. Presidente Vargas, Nº 711, Qd. 18 Lt. 1302 Sala C-2
e-mail: bd.engenharia@hotmail.com
Centro, Cachoeira Alta - GO, CEP: 75.870-000
telefone: (64) 9 9904-7872

BOLETIM DE MEDIÇÃO 08 - CONSOLIDADO

Contrato:	135/2024		
Ordem de serviço:	19 de junho 2024		
Data:	10 de julho 2025		
Período (dias):	24/06/2025	10/07/2025	
Período (R$):	R$ 64.097,23	8,43%	
Acumulado:	R$ 745.294,70	97,97%	
Saldo Contrato:	R$ 15.471,15		

PLANILHA ORÇAMENTÁRIA

OBRA:	REFORMA CASA DE VELÓRIO				BDI: 22,08%	
DESCRIÇÃO:	REFORMA CASA DE VELÓRIO DA PREFEITURA MUNICIPAL DE CHAPADÃO DO CÉU - GO	FONTE	VERSÃO	HORA	MÊS	REF
		GOINFRA	T227 2023/10 S DES	117,99%	74,45%	01/2024
LOCAL:	CHAPADÃO DO CÉU - GO	SINAPI	2023/12 S DES	108,84%	67,24%	01/2024
		PRÓPRIA	PRÓPRIA	0,00%	0,00%	22,08%

ACUMULADO

ITEM	CÓDIGO	DESCRIÇÃO	FONTE	UND	QUANTIDADE	PREÇO UNIT.(R$)	PREÇO TOTAL (R$)	Quantidade	%	Valor Total (R$)	Quantidade	%	Valor Total (R$)
20.1	20702	LOCAÇÃO DE OBRAS DE PEQUENO PORTE COM CAVALETE, INCLUSO PINTURA (FACE INTERNA DO SARRAFO 10CM) E PIQUETE COM TESTEMUNHA	GOINFRA CIVIL	M2	617,42	R$ 4,74	R$ 2.926,57	-	-	R$ -	617,42	100,00%	R$ 2.926,57
20.2	94990	EXECUÇÃO DE PASSEIO (CALÇADA) OU PISO DE CONCRETO COM CONCRETO MOLDADO IN LOCO, FEITO EM OBRA, ACABAMENTO CONVENCIONAL, NÃO ARMADO. AF_08/2022	SINAPI	M3	19,42	R$ 621,10	R$ 12.060,69	-	-	R$ -	19,42	100,00%	R$ 12.060,69
20.3	102491	PINTURA DE PISO COM TINTA ACRÍLICA, APLICAÇÃO MANUAL, 2 DEMÃOS, INCLUSO FUNDO PREPARADOR. AF_05/2021	SINAPI	M2	270,96	R$ 16,76	R$ 4.541,26	-	-	R$ -	-	-	R$ -
20.4	98519	REVOLVIMENTO E LIMPEZA MANUAL DE SOLO. AF_05/2018	SINAPI	M2	315,54	R$ 1,61	R$ 508,02	-	-	R$ -	315,54	100,00%	R$ 508,02
20.5	41003	ATERRO INTERNO SEM APILOAMENTO COM TRANSPORTE EM CARRINHO MÃO	SINAPI	M3	31,55	R$ 21,66	R$ 683,46	-	-	R$ -	31,55	100,00%	R$ 683,46
20.6	103946	PLANTIO DE GRAMA ESMERALDA OU SÃO CARLOS OU CURITIBANA, EM PLACAS. AF_05/2022	SINAPI	M2	315,54	R$ 13,97	R$ 4.408,09	-	-	R$ -	315,54	100,00%	R$ 4.408,09
								SUBTOTAL		**R$ -**	**SUBTOTAL**		**R$ 20.586,83**
21		**PORTÕES E GRADIL**					**R$ 52.276,65**			**R$ 46.494,69**			**R$ 46.494,69**
21.1	150206	ESTRUTURA METÁLICA CONVENCIONAL EM AÇO TIPO AR-350 COR / ASTM A588 COM FUNDO ANTICORROSIVO	GOINFRA CIVIL	KG	2162,60	R$ 15,31	R$ 33.109,41	2162,60	100,00%	R$ 33.109,41	2.162,60	100,00%	R$ 33.109,41
21.2	4948	PORTAO DE ABRIR / GIRO, EM GRADIL DE METALON REDONDO DE 3/4" VERTICAL, COM REQUADRO, ACABAMENTO NATURAL - COMPLETO	SINAPI-I	M2	6,30	R$ 361,61	R$ 2.278,14	3,15	50,00%	R$ 1.139,07	3,15	50,00%	R$ 1.139,07
21.3	37562	PORTAO DE CORRER EM GRADIL FIXO DE BARRA DE FERRO CHATA DE 3 X 1/4" NA VERTICAL, SEM REQUADRO, ACABAMENTO NATURAL, COM TRILHOS E ROLDANAS	SINAPI-I	M2	21,00	R$ 442,18	R$ 9.285,78	10,50	50,00%	R$ 4.642,89	10,50	50,00%	R$ 4.642,89
21.4	261009	FUNDO PRIMER PARA ESTRUTURA METALICA (2 DEMAOS)	GOINFRA CIVIL	M2	236,35	R$ 11,43	R$ 2.701,46	236,35	100,00%	R$ 2.701,46	236,35	100,00%	R$ 2.701,46
21.5	261602	PINTURA TINTA ESMALTE PARA ESQUADRIAS DE FERRO C FUNDO ANTICORROSIVO	GOINFRA CIVIL	M2	236,35	R$ 20,74	R$ 4.901,86	236,35	100,00%	R$ 4.901,86	236,35	100,00%	R$ 4.901,86
								SUBTOTAL		**R$ 46.494,69**	**SUBTOTAL**		**R$ 46.494,69**

VALOR BDI TOTAL	**R$ 137.595,92**	**VALOR BDI MEDIÇÃO:**	**R$ 11.592,95**
VALOR ORÇ.	**R$ 623.169,93**	**VALOR MEDIÇÃO:**	**R$ 52.504,28**
VALOR TOTAL	**R$ 760.765,85**	**VALOR TOTAL MEDIÇÃO:**	**R$ 64.097,23**

VALOR BDI ACUMULADO:	**R$ 134.797,73**
VALOR ACUMULADO:	**R$ 610.496,97**
VALOR TOTAL ACUMULADO:	**R$ 745.294,70**

JOAO EDUARDO SOUSA DE FREITAS:02974192181

Assinado de forma digital por JOAO EDUARDO SOUSA DE FREITAS:02974192181

Responsável Técnico
Nome: JOÃO EDUARDO SOUSA DE FREITAS
Engenheiro Civil
CREA: 1019178230D-GO
ART:

Responsável Técnico Fiscalização
Nome: LEONARDO CASTRO DONHA
Engenheiro Civil
CREA: 63533/D-MS
ART:

Chapadão do céu - GO
Local

quinta-feira, 10 de julho de 2025
Data

Documento assinado digitalmente
gov.br
LEONARDO CASTRO DONHA
Data: 11/07/2025 11:52:26-0300
Verifique em https://validar.iti.gov.br

RELATÓRIO FOTOGRÁFICO

Contratada:	BD ENGENHARIA LTDA CNPJ: 44.904.259/0001-32
Contrato Adm. nº:	135/2024 CONCORRENCIA PÚBLICA: 005/2024
Objeto:	REFORMA E AMPLIAÇÃO DA CASA DE VELORIO DE CHAPADÃO DO CÉU.
Etapa:	1 - Antes da realização da obra [2] - Durante a realização da obra 3 - Após a realização da obra

FOTOGRAFIA



FOTO 1 – Placa de obra.



FOTO 2 – Execução de textura externa.

João Eduardo S. de Freitas
Engenheiro Civil
CREA Nº 1019178230D-GO
JOÃO EDUARDO SOUSA DE FREITAS
ENGENHEIRO CIVIL - RT EXECUÇÃO
CREA nº 1019178230D-GO
ART: 1020240192237

Observações:

10/07/2025
Data

RELATÓRIO FOTOGRÁFICO

Contratada:	BD ENGENHARIA LTDA CNPJ: 44.904.259/0001-32
Contrato Adm. nº:	135/2024 135/2024
Objeto:	REFORMA E AMPLIAÇÃO DA CASA DE VELORIO DE CHAPADÃO DO CÉU.
Etapa:	1 - Antes da realização da obra 2 - Durante a realização da obra [3] - Após a realização da obra

FOTOGRAFIA





FOTO 3 – Execução de textura externa.

FOTO 4 – Execução de textura externa.

João Eduardo S. de Freitas
Engenheiro Civil
CREA Nº 1019178230D-GO

JOÃO EDUARDO SOUSA DE FREITAS
ENGENHEIRO CIVIL - RT EXECUÇÃO
CREA nº 1019178230D-GO
ART: 1020240192237

Observações:

10/07/2025
Data

RELATÓRIO FOTOGRÁFICO

Contratada:	BD ENGENHARIA LTDA CNPJ: 44.904.259/0001-32
Contrato Adm. nº:	135/2024 135/2024
Objeto:	REFORMA E AMPLIAÇÃO DA CASA DE VELORIO DE CHAPADÃO DO CÉU.
Etapa:	1 - Antes da realização da obra 2 - Durante a realização da obra [3] - Após a realização da obra

FOTOGRAFIA





FOTO 5 – Execução de textura externa.

FOTO 6 – Execução de textura externa.

João Eduardo S. de Freitas
Engenheiro Civil
CREA Nº 1019178230D-GO

JOÃO EDUARDO SOUSA DE FREITAS
ENGENHEIRO CIVIL - RT EXECUÇÃO
CREA nº 1019178230D-GO
ART: 1020240192237

Observações:

10/07/2025
Data

RELATÓRIO FOTOGRÁFICO

Contratada:	BD ENGENHARIA LTDA CNPJ: 44.904.259/0001-32
Contrato Adm. nº:	135/2024 135/2024
Objeto:	REFORMA E AMPLIAÇÃO DA CASA DE VELORIO DE CHAPADÃO DO CÉU.
Etapa:	1 - Antes da realização da obra 2 - Durante a realização da obra [3] - Após a realização da obra

FOTOGRAFIA

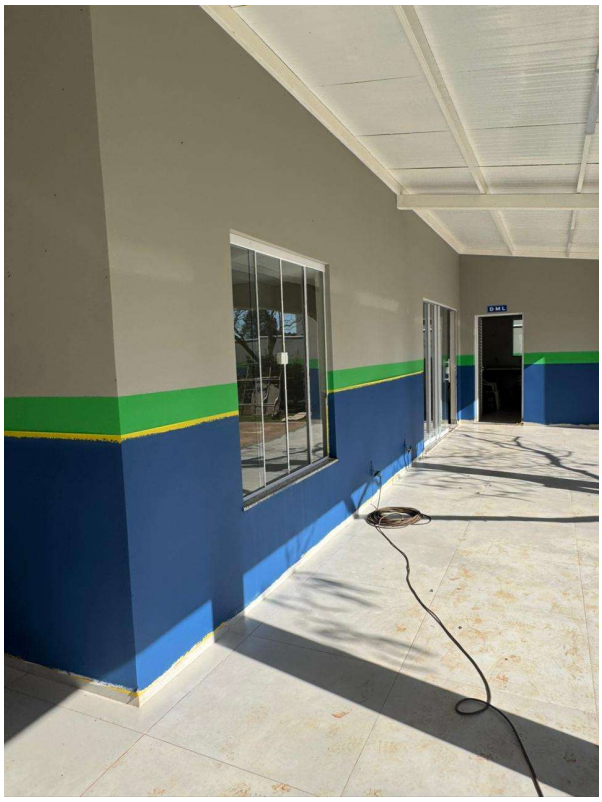

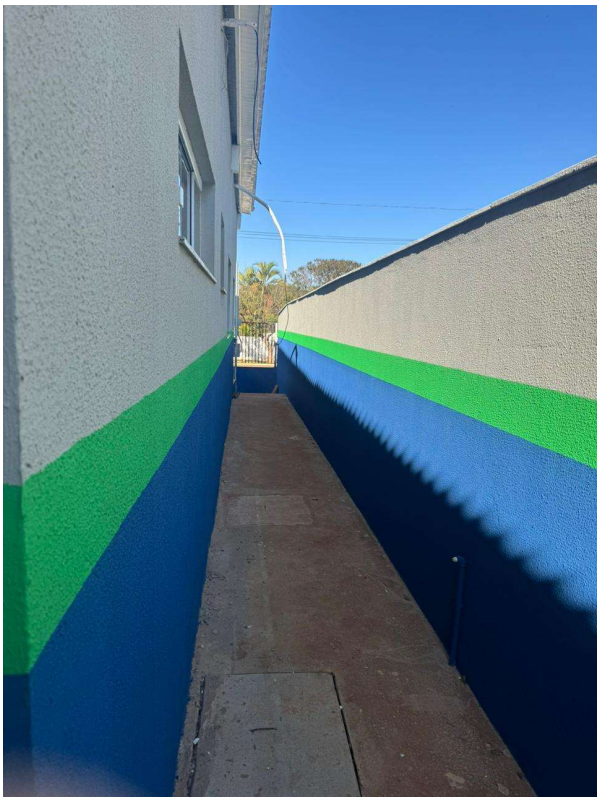

FOTO 7 – Execução de pintura interna.

FOTO 8 – Execução de textura externa.

João Eduardo S. de Freitas
Engenheiro Civil
CREA Nº 1019178230D-GO

JOÃO EDUARDO SOUSA DE FREITAS
ENGENHEIRO CIVIL - RT EXECUÇÃO
CREA nº 1019178230D-GO
ART: 1020240192237

Observações:

10/07/2025
Data

RELATÓRIO FOTOGRÁFICO

Contratada:	BD ENGENHARIA LTDA CNPJ: 44.904.259/0001-32
Contrato Adm. nº:	135/2024 135/2024
Objeto:	REFORMA E AMPLIAÇÃO DA CASA DE VELORIO DE CHAPADÃO DO CÉU.
Etapa:	1 - Antes da realização da obra 2 - Durante a realização da obra [3] - Após a realização da obra

FOTOGRAFIA

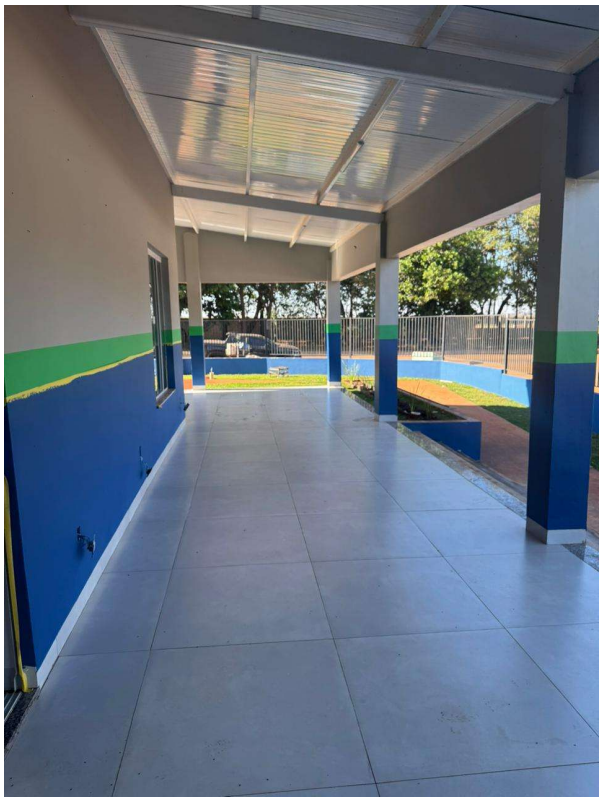

FOTO 9 – Execução de pintura interna.



FOTO 10 – Execução de pintura interna.

João Eduardo S. de Freitas
Engenheiro Civil
CREA Nº 1019178230D-GO

JOÃO EDUARDO SOUSA DE FREITAS
ENGENHEIRO CIVIL - RT EXECUÇÃO
CREA nº 1019178230D-GO
ART: 1020240192237

Observações:

10/07/2025
Data

RELATÓRIO FOTOGRÁFICO

Contratada:	BD ENGENHARIA LTDA CNPJ: 44.904.259/0001-32
Contrato Adm. nº:	135/2024 135/2024
Objeto:	REFORMA E AMPLIAÇÃO DA CASA DE VELORIO DE CHAPADÃO DO CÉU.
Etapa:	1 - Antes da realização da obra 2 - Durante a realização da obra [3] - Após a realização da obra

FOTOGRAFIA





FOTO 11 – Execução de pintura interna.

FOTO 12 – Execução de pintura interna.

João Eduardo S. de Freitas
Engenheiro Civil
CREA Nº 1019178230D-GO

JOÃO EDUARDO SOUSA DE FREITAS
ENGENHEIRO CIVIL - RT EXECUÇÃO
CREA nº 1019178230D-GO
ART: 1020240192237

Observações:

10/07/2025
Data

RELATÓRIO FOTOGRÁFICO

Contratada:	BD ENGENHARIA LTDA CNPJ: 44.904.259/0001-32
Contrato Adm. nº:	135/2024 135/2024
Objeto:	REFORMA E AMPLIAÇÃO DA CASA DE VELORIO DE CHAPADÃO DO CÉU.
Etapa:	1 - Antes da realização da obra 2 - Durante a realização da obra [3] - Após a realização da obra

FOTOGRAFIA





FOTO 13 – Execução de pintura interna.

FOTO 14 – Execução de pintura interna.

João Eduardo S. de Freitas
Engenheiro Civil
CREA Nº 1019178230D-GO

JOÃO EDUARDO SOUSA DE FREITAS
ENGENHEIRO CIVIL - RT EXECUÇÃO
CREA nº 1019178230D-GO
ART: 1020240192237

Observações:

10/07/2025
Data

RELATÓRIO FOTOGRÁFICO

Contratada:	BD ENGENHARIA LTDA CNPJ: 44.904.259/0001-32
Contrato Adm. nº:	135/2024 CONCORRENCIA PÚBLICA: 005/2024
Objeto:	REFORMA E AMPLIAÇÃO DA CASA DE VELORIO DE CHAPADÃO DO CÉU.
Etapa:	1 - Antes da realização da obra [2] - Durante a realização da obra 3 - Após a realização da obra

FOTOGRAFIA

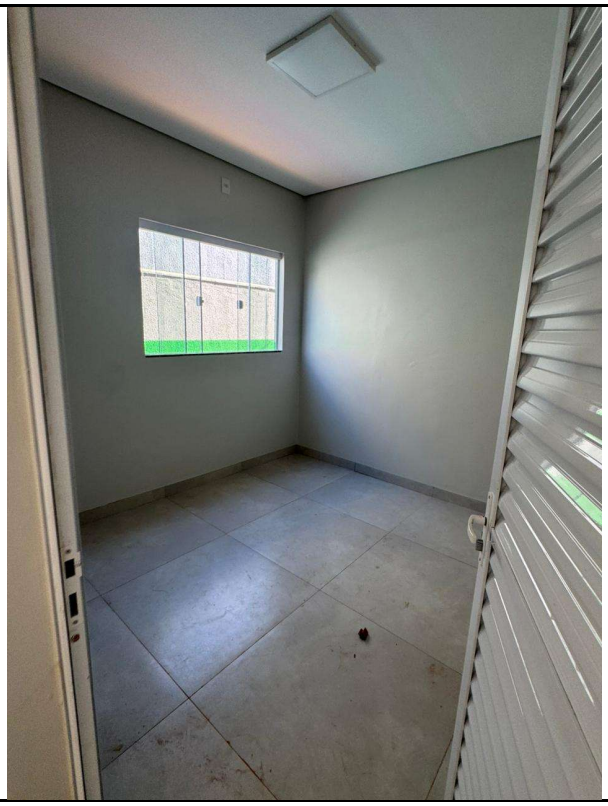

FOTO 15 – Execução de pintura interna.

JOAO EDUARDO SOUSA DE FREITAS:02974192181

Assinado de forma digital por JOAO EDUARDO SOUSA DE FREITAS:02974192181

gov.br Documento assinado digitalmente
LEONARDO CASTRO DONHA
Data: 11/07/2025 11:53:49-0300
Verifique em https://validar.iti.gov.br

RESPONSÁVEL TÉCNICO EXECUÇÃO
JOÃO EDUARDO SOUSA DE FREITAS
ENGENHEIRO CIVIL
CREA nº 1019178230D-GO
ART: 1020240192237

RESPONSÁVEL TÉCNICO FISCALIZAÇÃO
LEONARDO CASTRO DONHA
ENGENHEIRO CIVIL
CREA/GO: 63533/D-MS

MINISTÉRIO DA FAZENDA
Secretaria da Receita Federal do Brasil
Procuradoria-Geral da Fazenda Nacional

CERTIDÃO NEGATIVA DE DÉBITOS RELATIVOS AOS TRIBUTOS FEDERAIS E À DÍVIDA ATIVA DA UNIÃO

Nome: BD ENGENHARIA LTDA
CNPJ: 44.904.259/0001-32

Ressalvado o direito de a Fazenda Nacional cobrar e inscrever quaisquer dívidas de responsabilidade do sujeito passivo acima identificado que vierem a ser apuradas, é certificado que não constam pendências em seu nome, relativas a créditos tributários administrados pela Secretaria da Receita Federal do Brasil (RFB) e a inscrições em Dívida Ativa da União (DAU) junto à Procuradoria-Geral da Fazenda Nacional (PGFN).

Esta certidão é válida para o estabelecimento matriz e suas filiais e, no caso de ente federativo, para todos os órgãos e fundos públicos da administração direta a ele vinculados. Refere-se à situação do sujeito passivo no âmbito da RFB e da PGFN e abrange inclusive as contribuições sociais previstas nas alíneas 'a' a 'd' do parágrafo único do art. 11 da Lei nº 8.212, de 24 de julho de 1991.

A aceitação desta certidão está condicionada à verificação de sua autenticidade na Internet, nos endereços <http://rfb.gov.br> ou <http://www.pgfn.gov.br>.

Certidão emitida gratuitamente com base na Portaria Conjunta RFB/PGFN nº 1.751, de 2/10/2014.
Emitida às 09:23:12 do dia 19/03/2025 <hora e data de Brasília>.
Válida até 15/09/2025.
Código de controle da certidão: **508A.A9CA.EC4C.7443**
Qualquer rasura ou emenda invalidará este documento.

ESTADO DE GOIAS
SECRETARIA DE ESTADO DA ECONOMIA
SUBSECRETARIA DA RECEITA ESTADUAL
SUPERINTENDENCIA DE RECUPERACAO DE CREDITO

CERTIDAO DE DEBITO INSCRITO EM DIVIDA ATIVA - NEGATIVA

NR. CERTIDÃO: Nº 52804165

IDENTIFICAÇÃO:

NOME: **BD ENGENHARIA LTDA**

CNPJ **44.904.259/0001-32**

DESPACHO (Certidao valida para a matriz e suas filiais):

NAO CONSTA DEBITO

FUNDAMENTO LEGAL:

Esta certidao e expedida nos termos do Paragrafo 2 do artigo 1, combinado com a alinea 'b' do inciso II do artigo 2, ambos da IN nr. 405/1999-GSF, de 16 de de dezembro de 1999, alterada pela IN nr. 828/2006-GSF, de 13 de novembro de 2006 e constitui documento habil para comprovar a regularidade fiscal perante a Fazenda Publica Estadual, nos termos do inciso III do art. 68 da Leinr. 14.133, de 01 de abril de 2021.

SEGURANÇA:

Certidao VALIDA POR 60 DIAS.
A autenticidade pode ser verificada pela INTERNET, no endereco:
https://goias.gov.br/economia/
Fica ressalvado o direito de a Fazenda Publica Estadual inscrever na divida ativa e COBRAR EVENTUAIS DEBITOS QUE VIEREM A SER APURADOS.

VALIDADOR: 5.555.512.875.444 **EMITIDA VIA INTERNET**

SGTI-SEFAZ: **LOCAL E DATA:** GOIANIA, 2 JUNHO DE 2025 **HORA:** 15:22:52:2

ESTADO DE GOIÁS

PREFEITURA MUNICIPAL DE CACHOEIRA ALTA

SECRETARIA DA FAZENDA

CERTIDÃO NEGATIVA DE DÉBITOS

NÚMERO 4423 / 2025

CERTIFICAMOS que, até a presente data, NÃO CONSTA(M), nas bases informatizadas e integradas do sistema de arrecadação da Secretaria de Fazenda do Município, débito(s) ou pendência(s) fiscal(is), em nome do(a) Contribuinte abaixo indicado(a):

I - Identificação do Contribuinte

Nome: **BD ENGENHARIA LTDA**
CNPJ: **44.904.259/0001-32**

Inscrição Municipal: **5401158**
Atividade Econômica: **67994**
Endereço: **AV PRESIDENTE VARGAS, N°: 711, CENTRO, QUADRA18 LOTE 1302 SALA C-2, CEP: 75.870-000**
Cidade: **CACHOEIRA ALTA - GO**

Ficam ressalvadas os direitos da PREFEITURA MUNICIPAL DE CACHOEIRA ALTA, por quaisquer omissões ou irregularidades verificadas posteriormente.
Setor de cadastro e informações fiscais da Secretaria da Fazenda do Município.

Chave eletrônica de identificação: **FOGK$Z58teX**
Data Validade: **01/08/2025**
Número Via: **1**
Data Emissão: **02/07/2025**
Usuário:

Voltar Imprimir

CAIXA ECONÔMICA FEDERAL

Certificado de Regularidade do FGTS - CRF

Inscrição: 44.904.259/0001-32

Razão Social: BD ENGENHARIA LTDA

Endereço: AV PRESIDENTE VARGAS QUADRA 18 LOTE 1302 SALA C2 / CENTRO / CACHOEIRA ALTA / GO / 75870-000

A Caixa Econômica Federal, no uso da atribuição que lhe confere o Art. 7, da Lei 8.036, de 11 de maio de 1990, certifica que, nesta data, a empresa acima identificada encontra-se em situação regular perante o Fundo de Garantia do Tempo de Servico - FGTS.

O presente Certificado não servirá de prova contra cobrança de quaisquer débitos referentes a contribuições e/ou encargos devidos, decorrentes das obrigações com o FGTS.

Validade:01/07/2025 a 30/07/2025

Certificação Número: 2025070105295726400050

Informação obtida em 02/07/2025 13:58:16

A utilização deste Certificado para os fins previstos em Lei esta condicionada a verificação de autenticidade no site da Caixa: **www.caixa.gov.br**

PODER JUDICIÁRIO
JUSTIÇA DO TRABALHO

CERTIDÃO NEGATIVA DE DÉBITOS TRABALHISTAS

Nome: BD ENGENHARIA LTDA (MATRIZ E FILIAIS)
CNPJ: 44.904.259/0001-32
Certidão nº: 30383127/2025
Expedição: 02/06/2025, às 15:26:00
Validade: 29/11/2025 - 180 (cento e oitenta) dias, contados da data de sua expedição.

Certifica-se que **BD ENGENHARIA LTDA (MATRIZ E FILIAIS)**, inscrito(a) no CNPJ sob o nº **44.904.259/0001-32**, **NÃO CONSTA** como inadimplente no Banco Nacional de Devedores Trabalhistas.
Certidão emitida com base nos arts. 642-A e 883-A da Consolidação das Leis do Trabalho, acrescentados pelas Leis ns.° 12.440/2011 e 13.467/2017, e no Ato 01/2022 da CGJT, de 21 de janeiro de 2022.
Os dados constantes desta Certidão são de responsabilidade dos Tribunais do Trabalho.
No caso de pessoa jurídica, a Certidão atesta a empresa em relação a todos os seus estabelecimentos, agências ou filiais.
A aceitação desta certidão condiciona-se à verificação de sua autenticidade no portal do Tribunal Superior do Trabalho na Internet (http://www.tst.jus.br).
Certidão emitida gratuitamente.

INFORMAÇÃO IMPORTANTE
Do Banco Nacional de Devedores Trabalhistas constam os dados necessários à identificação das pessoas naturais e jurídicas inadimplentes perante a Justiça do Trabalho quanto às obrigações estabelecidas em sentença condenatória transitada em julgado ou em acordos judiciais trabalhistas, inclusive no concernente aos recolhimentos previdenciários, a honorários, a custas, a emolumentos ou a recolhimentos determinados em lei; ou decorrentes de execução de acordos firmados perante o Ministério Público do Trabalho, Comissão de Conciliação Prévia ou demais títulos que, por disposição legal, contiver força executiva.