ESTADO DE GOIÁS

MUNICÍPIO DE CHAPADÃO DO CÉU

PREFEITURA MUNICIPAL CHAPADAO DO CEU

227849

CAPA DO PROCESSO 13783/2025

Número Processo: 13783/2025	**Data /Hora:** 28/07/2025 08:53:55	**Id:** 227849
Interessado: 122029 - AVANTE SERVICE LTDA		**CPF/CNPJ:** 37.206.443/0001-43
Endereço: R RUA FORTALEZA, N°: 2205, SETOR CENTRAL, QUADRA11 LOTE 04, CEP: 75.603-000		
Email: avanteservice@outlook.com		
Cidade: PORTEIRÃO	**Bairro:** SETOR CENTRAL	**Telefone:** (64) 9257-8760
Solicitante: -		**CPF/CNPJ:**
Email:		**Telefone:**
Assunto: LIQUIDAÇÃO - PD		
Data documento: 28/07/2025	**Valor:** 48.658,45	**Número do documento:** 66

Observação: CONTRATAÇÃO DE EMPRESA DE ENGENHARIA POR MEIO DE CONCORRÊNCIA, PELA MODALIDADE DE MENOR PREÇO GLOBAL PARA REFORMA DO TELHADO DA CRECHE PROFESSORA ESERCI BALESTRIN KANIESKI, EM CHAPADÃO DO CÉU - GO.
SITUAÇÃO NO SIMPLES NACIONAL: OPTANTE PELO SIMPLES NACIONAL DESDE 22/05/2020
SITUAÇÃO NO SIMEI: NÃO ENQUADRADO NO SIMEI.

Usuário: rafaela.borille Local repartição: LIQUIDAR - RAFAELA BORILLE

BOLETIM DE MEDIÇÃO 001 - REFORMA DO TELHADO DA CRECHE PROFESSORA ESERCI BALESTRIN KANIESKI, em Chapadão do Céu - GO.

Valor da Planilha Vencedora (Contrato Original):		R$	526.630,18
Valor Total do B.M. C/BDI		R$	48.658,45
Valor Medido Acumulado Anterior:			
Saldo do Contrato		R$	477.971,73

OBRA: REFORMA DO TELHADO DA CRECHE PROFESSORA ESERCI BALESTRIN KANIESKI, em Chapadão do Céu - GO.

EMPRESA CONTRATADA: AVANTE SERVICE LTDA ME, CNPJ 37.206.443/0001-43

R.T. DE EXECUÇÃO ENGENHEIRO CIVIL FERNANDO ARAUJO MARINCEK CREA 1014517885D-GO

Data do B.M..: 17/07/2025

Item	BACNO	CÓD	Etapas	Unid.	Qnt.	Preço Unitário C/BDI	Valor Total C/BDI	Quantitativos Executados			Valores Medidos			Porcentagens Executadas			Status
								Acumulado	Período	Total	Acumulado	Período	Total	Acumulado	Período	Total	
1	0	0	DEMOLIÇÕES				R$ 29.648,29										
1.1	97647	SINAPI	REMOÇÃO DE TELHAS DE FIBROCIMENTO METÁLICA E CERÂMICA, DE FORMA MANUAL, SEM REAPROVEITAMENTO. AF_09/2023	m²	1569,21	4,10	R$ 6.433,76	0,00	1.569,21	1.569,21	R$ -	R$ 6.433,76	R$ 6.433,76	0%	100%	100%	
1.2	97650	SINAPI	REMOÇÃO DE TRAMA DE MADEIRA PARA COBERTURA, DE FORMA MANUAL, SEM REAPROVEITAMENTO. AF_09/2023	m²	1215,78	8,86	R$ 10.771,81	0,00	1.215,78	1.215,78	R$ -	R$ 10.771,81	R$ 10.771,81	0%	100%	100%	Concluída
1.3	97655	SINAPI	REMOÇÃO DE TRAMA METÁLICA PARA COBERTURA, DE FORMA MANUAL, SEM REAPROVEITAMENTO. AF_09/2023	m²	353,43	33,02	R$ 11.670,25	0,00	353,43	353,43	R$ -	R$ 11.670,25	R$ 11.670,25	0%	100%	100%	Concluída
1.4	97622	SINAPI	DEMOLIÇÃO DE ALVENARIA DE BLOCO FURADO, DE FORMA MANUAL, SEM REAPROVEITAMENTO. AF_09/2023	m³	11,98	64,48	R$ 772,47	0,00	11,98	11,98	R$ -	R$ 772,47	R$ 772,47	0%	100%	100%	Concluída
2	0	0	ALVENARIA				R$ 38.020,35										
2.1	103328	SINAPI	ALVENARIA DE VEDAÇÃO DE BLOCOS CERÂMICOS FURADOS NA HORIZONTAL DE 9X19X19 CM (ESPESSURA 9 CM) E ARGAMASSA DE ASSENTAMENTO COM PREPARO EM BETONEIRA. AF_12/2021	m²	130,81	107,59	R$ 14.073,84	0,00	65,41	65,41	R$ -	R$ 7.036,92	R$ 7.036,92	0%	50%	50%	
2.2	87894	SINAPI	CHAPISCO APLICADO EM ALVENARIA (SEM PRESENÇA DE VÃOS) E ESTRUTURAS DE CONCRETO DE FACHADA, COM COLHER DE PEDREIRO. ARGAMASSA TRAÇO 1:3 COM PREPARO EM BETONEIRA 400L. AF_10/2022	m²	261,62	7,71	R$ 2.017,09	0,00	130,81	130,81	R$ -	R$ 1.008,54	R$ 1.008,54	0%	50%	50%	Em Andamento
2.3	87530	SINAPI	MASSA ÚNICA, EM ARGAMASSA TRAÇO 1:2:8, PREPARO MANUAL, APLICADA MANUALMENTE EM PAREDES INTERNAS DE AMBIENTES COM ÁREA ENTRE 5M² E 10M², E = 17,5MM, COM TALISCAS. AF_03/2024	m²	261,62	44,63	R$ 11.676,10	0,00	130,81	130,81	R$ -	R$ 5.838,05	R$ 5.838,05	0%	50%	50%	Em Andamento
2.4	93187	SINAPI	VERGA MOLDADA IN LOCO EM CONCRETO, ESPESSURA DE *20* CM. AF_03/2024	M	79,28	74,48	R$ 5.904,77	0,00	39,64	39,64	R$ -	R$ 2.952,38	R$ 2.952,38	0%	50%	50%	Em Andamento
2.5	92761	SINAPI	ARMAÇÃO DE PILAR OU VIGA DE ESTRUTURA CONVENCIONAL DE CONCRETO ARMADO UTILIZANDO AÇO CA-50 DE 8,0 MM - MONTAGEM. AF_06/2022	KG	73,79	11,32	R$ 835,30	0,00	36,90	36,90	R$ -	R$ 417,65	R$ 417,65	0%	50%	50%	Em Andamento
2.6	92421	SINAPI	MONTAGEM E DESMONTAGEM DE FÔRMA DE PILARES RETANGULARES E ESTRUTURAS SIMILARES, PÉ-DIREITO DUPLO, EM CHAPA DE MADEIRA COMPENSADA RESINADA, 4 UTILIZAÇÕES. AF_09/2020	m²	24,57	118,56	R$ 2.913,01	0,00	12,29	12,29	R$ -	R$ 1.456,50	R$ 1.456,50	0%	50%	50%	Em Andamento
2.7	94965	SINAPI	CONCRETO FCK = 25MPA, TRAÇO 1:2,3:2,7 (EM MASSA SECA DE CIMENTO/ AREIA MÉDIA/ BRITA 1) - PREPARO MECÂNICO COM BETONEIRA 400 L. AF_05/2021	m³	1,11	473,84	R$ 525,96	0,00	0,56	0,56	R$ -	R$ 262,98	R$ 262,98	0%	50%	50%	Em Andamento
2.8	060802	AGETOP CIVIL	LANÇAMENTO/APLICAÇÃO/ADENSAMENTO DE CONCRETO EM ESTRUTURA - (O.C.)	m³	1,11	66,92	R$ 74,28	0,00	0,56	0,56	R$ -	R$ 37,14	R$ 37,14	0%	50%	50%	Em Andamento
3	0	0	TELHADO				R$ 428.033,94										
3.1	94216	SINAPI	TELHAMENTO COM TELHA METÁLICA TERMOACÚSTICA E = 30 MM, COM ATÉ 2 ÁGUAS, INCLUSO IÇAMENTO. AF_07/2019	m²	1590,5	136,51	R$ 217.119,15	0,00		0,00	R$ -	R$ -	R$ -	0%	0%	0%	
3.2	150204	AGETOP CIVIL	ESTRUTURA METÁLICA CONVENCIONAL EM AÇO DO TIPO MR-250 / ASTM A36 COM FUNDO ANTICORROSIVO	Kg	13423,51	15,26	R$ 204.842,76	0,00	0,00	0,00	R$ -	R$ -	R$ -	0%	0%	0%	Atenção
3.3	00001113	SINAPI	RUFO EXTERNO/INTERNO DE CHAPA DE ACO GALVANIZADA NUM 26, CORTE 33 CM	M	80,4	22,25	R$ 1.788,90	0,00		0,00	R$ -	R$ -	R$ -	0%	0%	0%	Atenção
3.4	2534	AGETOP CIVIL	CUMEEIRA PARA TELHA GALVANIZADA TRAPEZOIDAL 0,5MM	m	81,2	36,99	R$ 3.003,58	0,00		0,00	R$ -	R$ -	R$ -	0%	0%	0%	Atenção
3.5	160600	AGETOP CIVIL	CALHA DE CHAPA GALVANIZADA	m²	11,39	112,34	R$ 1.279,55	0,00		0,00	R$ -	R$ -	R$ -	0%	0%	0%	Atenção
4	0	0	ADMINISTRAÇÃO				R$ 30.927,60										
4.1	90777	SINAPI	ENGENHEIRO CIVIL DE OBRA JUNIOR COM ENCARGOS COMPLEMENTARES	H	120	144,19	R$ 17.302,80	0,00	0,00	0,00	R$ -	R$ -	R$ -	0%	0%	0%	
4.2	90780	SINAPI	MESTRE DE OBRAS COM ENCARGOS COMPLEMENTARES	H	240	56,77	R$ 13.624,80	0,00		0,00	R$ -	R$ -	R$ -	0%	0%	0%	Atenção



ENGENHEIRO CIVIL FERNANDO ARAUJO MARINCEK

CREA 1014517885D-GO

Documento assinado digitalmente

gov.br

LUCAS BORILLE

Data: 25/07/2025 10:26:04-0300

Verifique em https://validar.iti.gov.br

CREA: 5069714991D-SP

RESUMO BM 001		
PERCENTUAL MEDIDO EM RELAÇÃO AO VALOR GLOBAL (%)		9,24%
PERCENTUAL ACUMULADO (%)		0,00%
VALOR DESTA MEDIÇÃO C/ BDI (R$)	**R$**	**48.658,45**
VALOR ATUAL MEDIDO ACUMULADO DA OBRA (R$)	R$	-
VALOR GLOBAL DA PLANILHA (R$)	R$	526.630,18

DEMONSTRATIVO DE MEDIÇÕES		
MEDIÇÃO 001	**R$ 48.658,45**	**9,24%**
SALDO DA PLANILHA ORIGINAL (R$)	**R$477.971,73**	**90,76%**

ESTADO DE GOIAS
SECRETARIA DE ESTADO DA ECONOMIA
SUBSECRETARIA DA RECEITA ESTADUAL
SUPERINTENDENCIA DE RECUPERACAO DE CREDITO

CERTIDAO DE DEBITO INSCRITO EM DIVIDA ATIVA - NEGATIVA

NR. CERTIDÃO: Nº 53172937

IDENTIFICAÇÃO:

NOME: **AVANTE SERVICE LTDA**

CNPJ **37.206.443/0001-43**

DESPACHO (Certidao valida para a matriz e suas filiais):

NAO CONSTA DEBITO

:.*:.*:.*

MINISTÉRIO DA FAZENDA
Secretaria da Receita Federal do Brasil
Procuradoria-Geral da Fazenda Nacional

CERTIDÃO POSITIVA COM EFEITOS DE NEGATIVA DE DÉBITOS RELATIVOS AOS TRIBUTOS FEDERAIS E À DÍVIDA ATIVA DA UNIÃO

Nome: AVANTE SERVICE LTDA
CNPJ: 37.206.443/0001-43

Ressalvado o direito de a Fazenda Nacional cobrar e inscrever quaisquer dívidas de responsabilidade do sujeito passivo acima identificado que vierem a ser apuradas, é certificado que:

1. constam débitos administrados pela Secretaria da Receita Federal do Brasil (RFB) com exigibilidade suspensa nos termos do art. 151 da Lei nº 5.172, de 25 de outubro de 1966 - Código Tributário Nacional (CTN), ou objeto de decisão judicial que determina sua desconsideração para fins de certificação da regularidade fiscal, ou ainda não vencidos; e

2. constam nos sistemas da Procuradoria-Geral da Fazenda Nacional (PGFN) débitos inscritos em Dívida Ativa da União (DAU) com exigibilidade suspensa nos termos do art. 151 do CTN, ou garantidos mediante bens ou direitos, ou com embargos da Fazenda Pública em processos de execução fiscal, ou objeto de decisão judicial que determina sua desconsideração para fins de certificação da regularidade fiscal.

Conforme disposto nos arts. 205 e 206 do CTN, este documento tem os mesmos efeitos da certidão negativa.

Esta certidão é válida para o estabelecimento matriz e suas filiais e, no caso de ente federativo, para todos os órgãos e fundos públicos da administração direta a ele vinculados. Refere-se à situação do sujeito passivo no âmbito da RFB e da PGFN e abrange inclusive as contribuições sociais previstas nas alíneas 'a' a 'd' do parágrafo único do art. 11 da Lei nº 8.212, de 24 de julho de 1991.

A aceitação desta certidão está condicionada à verificação de sua autenticidade na Internet, nos endereços <http://rfb.gov.br> ou <http://www.pgfn.gov.br>.

Certidão emitida gratuitamente com base na Portaria Conjunta RFB/PGFN nº 1.751, de 2/10/2014.
Emitida às 07:57:47 do dia 05/06/2025 <hora e data de Brasília>.
Válida até 02/12/2025.
Código de controle da certidão: **32E7.ADA9.9256.B938**
Qualquer rasura ou emenda invalidará este documento.

PODER JUDICIÁRIO
JUSTIÇA DO TRABALHO

CERTIDÃO NEGATIVA DE DÉBITOS TRABALHISTAS

Nome: AVANTE SERVICE LTDA (MATRIZ E FILIAIS)
CNPJ: 37.206.443/0001-43
Certidão nº: 35070384/2025
Expedição: 23/06/2025, às 13:46:50
Validade: 20/12/2025 - 180 (cento e oitenta) dias, contados da data de sua expedição.

Certifica-se que **AVANTE SERVICE LTDA (MATRIZ E FILIAIS)**, inscrito(a) no CNPJ sob o nº **37.206.443/0001-43**, **NÃO CONSTA** como inadimplente no Banco Nacional de Devedores Trabalhistas.
Certidão emitida com base nos arts. 642-A e 883-A da Consolidação das Leis do Trabalho, acrescentados pelas Leis ns.° 12.440/2011 e 13.467/2017, e no Ato 01/2022 da CGJT, de 21 de janeiro de 2022.
Os dados constantes desta Certidão são de responsabilidade dos Tribunais do Trabalho.
No caso de pessoa jurídica, a Certidão atesta a empresa em relação a todos os seus estabelecimentos, agências ou filiais.
A aceitação desta certidão condiciona-se à verificação de sua autenticidade no portal do Tribunal Superior do Trabalho na Internet (http://www.tst.jus.br).
Certidão emitida gratuitamente.

INFORMAÇÃO IMPORTANTE
Do Banco Nacional de Devedores Trabalhistas constam os dados necessários à identificação das pessoas naturais e jurídicas inadimplentes perante a Justiça do Trabalho quanto às obrigações estabelecidas em sentença condenatória transitada em julgado ou em acordos judiciais trabalhistas, inclusive no concernente aos recolhimentos previdenciários, a honorários, a custas, a emolumentos ou a recolhimentos determinados em lei; ou decorrentes de execução de acordos firmados perante o Ministério Público do Trabalho, Comissão de Conciliação Prévia ou demais títulos que, por disposição legal, contiver força executiva.

Voltar Imprimir

CAIXA ECONÔMICA FEDERAL

Certificado de Regularidade do FGTS - CRF

Inscrição: 37.206.443/0001-43
Razão Social: AVANTE SERVICE LTDA
Endereço: RUA FORTALEZA 2205 QD 11 LT 4 / SETOR CENTRAL / PORTEIRAO / GO / 75603-000

A Caixa Econômica Federal, no uso da atribuição que lhe confere o Art. 7, da Lei 8.036, de 11 de maio de 1990, certifica que, nesta data, a empresa acima identificada encontra-se em situação regular perante o Fundo de Garantia do Tempo de Servico - FGTS.

O presente Certificado não servirá de prova contra cobrança de quaisquer débitos referentes a contribuições e/ou encargos devidos, decorrentes das obrigações com o FGTS.

Validade:09/07/2025 a 07/08/2025

Certificação Número: 2025070903565535395082

Informação obtida em 09/07/2025 15:41:09

A utilização deste Certificado para os fins previstos em Lei esta condicionada a verificação de autenticidade no site da Caixa: **www.caixa.gov.br**

Aprovado

				Relatório n°	**1**
				Data do relatório	**24/06/2025**
				Dia da semana	Terça-Feira
Relatório Diário de Obra (RDO)				**Contrato**	026/2025
Obra	**Chapadão do Céu - Reforma do Telhado da Creche Professora Eserci Balestrin Kanieski**			**Prazo contratual**	184 dias
Local	RUA PLEIADES, Nº 685,Qd. M4, BAIRRO MORADA DO SOL, CHAPADÃO DO CÉU - GO			**Prazo decorrido**	2 dias
Contratante	FME de Chapadão do Céu	**Responsável**	Eng Civil Fernando Araujo Marincek	**Prazo a vencer**	182 dias

Horário de trabalho		**Horas trabalhadas**
Entrada / Saída	07:00 - 17:00	**08:00**
Intervalo	*11:00 - 13:00*	

Condição climática	**Tempo**	**Condição**
Manhã	☀ Claro	Praticável
Tarde	☀ Claro	Praticável

Mão de obra (9)						
Ajudante **2**	Mestre de Obra **1**	Pedreiro **2**	Servente **2**			*Mão de Obra Direta* ***(7)***
Engenheiro **1**	Técnico em Edificações **1**					*Mão de Obra Indireta* ***(2)***

Equipamentos (6)					
Betoneira **1**	Carrinho de Mão **1**	Espatula de aço **1**	Esquadro **1**	Pá **1**	Trena **1**

Atividades (4)	
1.1 REMOÇÃO DE TELHAS DE FIBROCIMENTO METÁLICA E CERÂMICA, DE FORMA MANUAL, SEM REAPROVEITAMENTO. AF_09/2023	Em Andamento
1.2 REMOÇÃO DE TRAMA DE MADEIRA PARA COBERTURA, DE FORMA MANUAL, SEM REAPROVEITAMENTO. AF_09/2023	Em Andamento
1.3 REMOÇÃO DE TRAMA METÁLICA PARA COBERTURA, DE FORMA MANUAL, SEM REAPROVEITAMENTO. AF_09/2023	Em Andamento
1.4 DEMOLIÇÃO DE ALVENARIA DE BLOCO FURADO, DE FORMA MANUAL, SEM REAPROVEITAMENTO. AF_09/2023	Em Andamento

Fotos (3)





FERNANDO ARAÚJO MARINCEK
CREA: 1014517885D-GO

Documento assinado digitalmente
gov.br
LUCAS BORILLE
Data: 25/07/2025 10:27:45-0300
Verifique em https://validar.iti.gov.br

	

FERNANDO ARAÚJO MARINCEK
CREA: 1014517885D-GO

Documento assinado digitalmente
gov.br
LUCAS BORILLE
Data: 25/07/2025 10:35:00-0300
Verifique em https://validar.iti.gov.br

Aprovado

				Relatório n°	**2**
				Data do relatório	**25/06/2025**
				Dia da semana	Quarta-Feira
Relatório Diário de Obra (RDO)				**Contrato**	026/2025
Obra	**Chapadão do Céu - Reforma do Telhado da Creche Professora Eserci Balestrin Kanieski**			**Prazo contratual**	184 dias
Local	RUA PLEIADES, Nº 685,Qd. M4, BAIRRO MORADA DO SOL, CHAPADÃO DO CÉU - GO			**Prazo decorrido**	3 dias
Contratante	FME de Chapadão do Céu	**Responsável**	Eng Civil Fernando Araujo Marincek	**Prazo a vencer**	181 dias

Horário de trabalho		**Horas trabalhadas**
Entrada / Saída	07:00 - 17:00	**08:00**
Intervalo	*11:00 - 13:00*	

Condição climática	**Tempo**	**Condição**
Manhã	☀ Claro	Praticável
Tarde	☀ Claro	Praticável

Mão de obra (9)

Ajudante **2**	Mestre de Obra **1**	Pedreiro **2**	Servente **2**			*Mão de Obra Direta* ***(7)***
Engenheiro **1**	Técnico em Edificações **1**					*Mão de Obra Indireta* ***(2)***

Equipamentos (6)

Betoneira **1**	Carrinho de Mão **1**	Espatula de aço **1**	Esquadro **1**	Pá **1**	Trena **1**

Atividades (4)

1.1 REMOÇÃO DE TELHAS DE FIBROCIMENTO METÁLICA E CERÂMICA, DE FORMA MANUAL, SEM REAPROVEITAMENTO. AF_09/2023	Em Andamento
1.2 REMOÇÃO DE TRAMA DE MADEIRA PARA COBERTURA, DE FORMA MANUAL, SEM REAPROVEITAMENTO. AF_09/2023	Em Andamento
1.3 REMOÇÃO DE TRAMA METÁLICA PARA COBERTURA, DE FORMA MANUAL, SEM REAPROVEITAMENTO. AF_09/2023	Em Andamento
1.4 DEMOLIÇÃO DE ALVENARIA DE BLOCO FURADO, DE FORMA MANUAL, SEM REAPROVEITAMENTO. AF_09/2023	Em Andamento

Fotos (1)



FERNANDO ARAÚJO MARINCEK
CREA: 1014517885D-GO

Documento assinado digitalmente
gov.br
LUCAS BORILLE
Data: 25/07/2025 10:38:04-0300
Verifique em https://validar.iti.gov.br

Aprovado

				Relatório n°	**3**
				Data do relatório	**26/06/2025**
				Dia da semana	Quinta-Feira
Relatório Diário de Obra (RDO)				**Contrato**	026/2025
Obra	**Chapadão do Céu - Reforma do Telhado da Creche Professora Eserci Balestrin Kanieski**			**Prazo contratual**	184 dias
Local	RUA PLEIADES, Nº 685,Qd. M4, BAIRRO MORADA DO SOL, CHAPADÃO DO CÉU - GO			**Prazo decorrido**	4 dias
Contratante	FME de Chapadão do Céu	**Responsável**	Eng Civil Fernando Araujo Marincek	**Prazo a vencer**	180 dias

Horário de trabalho		**Horas trabalhadas**
Entrada / Saída	07:00 - 17:00	**08:00**
Intervalo	*11:00 - 13:00*	

Condição climática	**Tempo**	**Condição**
Manhã	☀ Claro	Praticável
Tarde	☀ Claro	Praticável

Mão de obra (9)

Ajudante **2**	Mestre de Obra **1**	Pedreiro **2**	Servente **2**			*Mão de Obra Direta* ***(7)***
Engenheiro **1**	Técnico em Edificações **1**					*Mão de Obra Indireta* ***(2)***

Equipamentos (6)

Betoneira **1**	Carrinho de Mão **1**	Espatula de aço **1**	Esquadro **1**	Pá **1**	Trena **1**

Atividades (4)

1.1 REMOÇÃO DE TELHAS DE FIBROCIMENTO METÁLICA E CERÂMICA, DE FORMA MANUAL, SEM REAPROVEITAMENTO. AF_09/2023	Em Andamento
1.2 REMOÇÃO DE TRAMA DE MADEIRA PARA COBERTURA, DE FORMA MANUAL, SEM REAPROVEITAMENTO. AF_09/2023	Em Andamento
1.3 REMOÇÃO DE TRAMA METÁLICA PARA COBERTURA, DE FORMA MANUAL, SEM REAPROVEITAMENTO. AF_09/2023	Em Andamento
1.4 DEMOLIÇÃO DE ALVENARIA DE BLOCO FURADO, DE FORMA MANUAL, SEM REAPROVEITAMENTO. AF_09/2023	Em Andamento

Fotos (2)





FERNANDO ARAÚJO MARINCEK
CREA: 1014517885D-GO

LEONARDO CASTRO DONHA
CREA/MS 1316333750

Aprovado

				Relatório n°	**4**
				Data do relatório	**27/06/2025**
				Dia da semana	Sexta-Feira
Relatório Diário de Obra (RDO)				**Contrato**	026/2025
Obra	**Chapadão do Céu - Reforma do Telhado da Creche Professora Eserci Balestrin Kanieski**			**Prazo contratual**	184 dias
Local	RUA PLEIADES, Nº 685,Qd. M4, BAIRRO MORADA DO SOL, CHAPADÃO DO CÉU - GO			**Prazo decorrido**	5 dias
Contratante	FME de Chapadão do Céu	**Responsável**	Eng Civil Fernando Araujo Marincek	**Prazo a vencer**	179 dias

Horário de trabalho		**Horas trabalhadas**
Entrada / Saída	07:00 - 17:00	**08:00**
Intervalo	*11:00 - 13:00*	

Condição climática	**Tempo**	**Condição**
Manhã	☀ Claro	Praticável
Tarde	☀ Claro	Praticável

Mão de obra (9)

Ajudante **2**	Mestre de Obra **1**	Pedreiro **2**	Servente **2**			*Mão de Obra Direta* ***(7)***
Engenheiro **1**	Técnico em Edificações **1**					*Mão de Obra Indireta* ***(2)***

Equipamentos (6)

Betoneira **1**	Carrinho de Mão **1**	Espatula de aço **1**	Esquadro **1**	Pá **1**	Trena **1**

Atividades (4)

1.1 REMOÇÃO DE TELHAS DE FIBROCIMENTO METÁLICA E CERÂMICA, DE FORMA MANUAL, SEM REAPROVEITAMENTO. AF_09/2023	Em Andamento
1.2 REMOÇÃO DE TRAMA DE MADEIRA PARA COBERTURA, DE FORMA MANUAL, SEM REAPROVEITAMENTO. AF_09/2023	Em Andamento
1.3 REMOÇÃO DE TRAMA METÁLICA PARA COBERTURA, DE FORMA MANUAL, SEM REAPROVEITAMENTO. AF_09/2023	Em Andamento
1.4 DEMOLIÇÃO DE ALVENARIA DE BLOCO FURADO, DE FORMA MANUAL, SEM REAPROVEITAMENTO. AF_09/2023	Em Andamento

Fotos (3)





FERNANDO ARAÚJO MARINCEK
CREA: 1014517885D-GO

LEONARDO CASTRO DONHA
CREA/MS 1316333750

	

FERNANDO ARAÚJO MARINCEK
CREA: 1014517885D-GO

LEONARDO CASTRO DONHA
CREA/MS 1316333750

Aprovado

				Relatório n°	**5**
				Data do relatório	**07/07/2025**
				Dia da semana	Segunda-Feira
Relatório Diário de Obra (RDO)				**Contrato**	026/2025
Obra	**Chapadão do Céu - Reforma do Telhado da Creche Professora Eserci Balestrin Kanieski**			**Prazo contratual**	184 dias
Local	RUA PLEIADES, Nº 685,Qd. M4, BAIRRO MORADA DO SOL, CHAPADÃO DO CÉU - GO			**Prazo decorrido**	15 dias
Contratante	FME de Chapadão do Céu	**Responsável**	Eng Civil Fernando Araujo Marincek	**Prazo a vencer**	169 dias

Horário de trabalho		**Horas trabalhadas**
Entrada / Saída	07:00 - 17:00	**08:00**
Intervalo	*11:00 - 13:00*	

Condição climática	**Tempo**	**Condição**
Manhã	☀ Claro	Praticável
Tarde	☀ Claro	Praticável

Mão de obra (9)

Ajudante **2**	Mestre de Obra **1**	Pedreiro **2**	Servente **2**			*Mão de Obra Direta* ***(7)***
Engenheiro **1**	Técnico em Edificações **1**					*Mão de Obra Indireta* ***(2)***

Equipamentos (6)

Betoneira **1**	Carrinho de Mão **1**	Espatula de aço **1**	Esquadro **1**	Pá **1**	Trena **1**

Atividades (4)

1.2 REMOÇÃO DE TRAMA DE MADEIRA PARA COBERTURA, DE FORMA MANUAL, SEM REAPROVEITAMENTO. AF_09/2023	Em Andamento
1.3 REMOÇÃO DE TRAMA METÁLICA PARA COBERTURA, DE FORMA MANUAL, SEM REAPROVEITAMENTO. AF_09/2023	Em Andamento
1.4 DEMOLIÇÃO DE ALVENARIA DE BLOCO FURADO, DE FORMA MANUAL, SEM REAPROVEITAMENTO. AF_09/2023	Em Andamento
3.2 ESTRUTURA METÁLICA CONVENCIONAL EM AÇO DO TIPO MR-250 / ASTM A36 COM FUNDO ANTICORROSIVO	Em Andamento

Fotos (1)



FERNANDO ARAÚJO MARINCEK
CREA: 1014517885D-GO

LEONARDO CASTRO DONHA
CREA/MS 1316333750

Aprovado

				Relatório n°	**6**
				Data do relatório	**11/07/2025**
				Dia da semana	Sexta-Feira
Relatório Diário de Obra (RDO)				**Contrato**	026/2025
Obra	**Chapadão do Céu - Reforma do Telhado da Creche Professora Eserci Balestrin Kanieski**			**Prazo contratual**	184 dias
Local	RUA PLEIADES, Nº 685,Qd. M4, BAIRRO MORADA DO SOL, CHAPADÃO DO CÉU - GO			**Prazo decorrido**	19 dias
Contratante	FME de Chapadão do Céu	**Responsável**	Eng Civil Fernando Araujo Marincek	**Prazo a vencer**	165 dias

Horário de trabalho		**Horas trabalhadas**
Entrada / Saída	07:00 - 17:00	**08:00**
Intervalo	*11:00 - 13:00*	

Condição climática	**Tempo**	**Condição**
Manhã	☀ Claro	Praticável
Tarde	☀ Claro	Praticável

Mão de obra (9)						
Ajudante **2**	Mestre de Obra **1**	Pedreiro **2**	Servente **2**			*Mão de Obra Direta* ***(7)***
Engenheiro **1**	Técnico em Edificações **1**					*Mão de Obra Indireta* ***(2)***

Equipamentos (6)					
Betoneira **1**	Carrinho de Mão **1**	Espatula de aço **1**	Esquadro **1**	Pá **1**	Trena **1**

Atividades (4)	
1.2 REMOÇÃO DE TRAMA DE MADEIRA PARA COBERTURA, DE FORMA MANUAL, SEM REAPROVEITAMENTO. AF_09/2023	Em Andamento
1.3 REMOÇÃO DE TRAMA METÁLICA PARA COBERTURA, DE FORMA MANUAL, SEM REAPROVEITAMENTO. AF_09/2023	Em Andamento
1.4 DEMOLIÇÃO DE ALVENARIA DE BLOCO FURADO, DE FORMA MANUAL, SEM REAPROVEITAMENTO. AF_09/2023	Em Andamento
3.2 ESTRUTURA METÁLICA CONVENCIONAL EM AÇO DO TIPO MR-250 / ASTM A36 COM FUNDO ANTICORROSIVO	Em Andamento

Fotos (5)






FERNANDO ARAÚJO MARINCEK
CREA: 1014517885D-GO

LEONARDO CASTRO DONHA
CREA/MS 1316333750

	

FERNANDO ARAÚJO MARINCEK
CREA: 1014517885D-GO

LEONARDO CASTRO DONHA
CREA/MS 1316333750

Aprovado

				Relatório n°	**7**
				Data do relatório	**14/07/2025**
				Dia da semana	Segunda-Feira
Relatório Diário de Obra (RDO)				**Contrato**	026/2025
Obra	**Chapadão do Céu - Reforma do Telhado da Creche Professora Eserci Balestrin Kanieski**			**Prazo contratual**	184 dias
Local	RUA PLEIADES, Nº 685,Qd. M4, BAIRRO MORADA DO SOL, CHAPADÃO DO CÉU - GO			**Prazo decorrido**	22 dias
Contratante	FME de Chapadão do Céu	**Responsável**	Eng Civil Fernando Araujo Marincek	**Prazo a vencer**	162 dias

Horário de trabalho		**Horas trabalhadas**
Entrada / Saída	07:00 - 17:00	**08:00**
Intervalo	*11:00 - 13:00*	

Condição climática	**Tempo**	**Condição**
Manhã	☀ Claro	Praticável
Tarde	☀ Claro	Praticável

Mão de obra (9)						
Ajudante **2**	Mestre de Obra **1**	Pedreiro **2**	Servente **2**			*Mão de Obra Direta* ***(7)***
Engenheiro **1**	Técnico em Edificações **1**					*Mão de Obra Indireta* ***(2)***

Equipamentos (6)					
Betoneira **1**	Carrinho de Mão **1**	Espatula de aço **1**	Esquadro **1**	Pá **1**	Trena **1**

Atividades (4)	
1.2 REMOÇÃO DE TRAMA DE MADEIRA PARA COBERTURA, DE FORMA MANUAL, SEM REAPROVEITAMENTO. AF_09/2023	Em Andamento
1.3 REMOÇÃO DE TRAMA METÁLICA PARA COBERTURA, DE FORMA MANUAL, SEM REAPROVEITAMENTO. AF_09/2023	Em Andamento
1.4 DEMOLIÇÃO DE ALVENARIA DE BLOCO FURADO, DE FORMA MANUAL, SEM REAPROVEITAMENTO. AF_09/2023	Em Andamento
3.2 ESTRUTURA METÁLICA CONVENCIONAL EM AÇO DO TIPO MR-250 / ASTM A36 COM FUNDO ANTICORROSIVO	Em Andamento

Fotos (4)






FERNANDO ARAÚJO MARINCEK
CREA: 1014517885D-GO

LEONARDO CASTRO DONHA
CREA/MS 1316333750

Aprovado

AVANTE CONCRETOS E SERVIÇOS		CHAPADÃO DO CÉU PREFEITURA MUNICIPAL DE CHAPADÃO DO CÉU		**Relatório n°**	**8**
				Data do relatório	**15/07/2025**
				Dia da semana	Terça-Feira
Relatório Diário de Obra (RDO)				**Contrato**	026/2025
Obra	**Chapadão do Céu - Reforma do Telhado da Creche Professora Eserci Balestrin Kanieski**			**Prazo contratual**	184 dias
Local	RUA PLEIADES, Nº 685,Qd. M4, BAIRRO MORADA DO SOL, CHAPADÃO DO CÉU - GO			**Prazo decorrido**	23 dias
Contratante	FME de Chapadão do Céu	**Responsável**	Eng Civil Fernando Araujo Marincek	**Prazo a vencer**	161 dias

Horário de trabalho		**Horas trabalhadas**
Entrada / Saída	07:00 - 17:00	**08:00**
Intervalo	*11:00 - 13:00*	

Condição climática	**Tempo**	**Condição**
Manhã	☀ Claro	Praticável
Tarde	☀ Claro	Praticável

Mão de obra (9)

Ajudante **2**	Mestre de Obra **1**	Pedreiro **2**	Servente **2**			*Mão de Obra Direta* ***(7)***
Engenheiro **1**	Técnico em Edificações **1**					*Mão de Obra Indireta* ***(2)***

Equipamentos (6)

Betoneira **1**	Carrinho de Mão **1**	Espatula de aço **1**	Esquadro **1**	Pá **1**	Trena **1**

Atividades (4)

1.2 REMOÇÃO DE TRAMA DE MADEIRA PARA COBERTURA, DE FORMA MANUAL, SEM REAPROVEITAMENTO. AF_09/2023	Em Andamento
1.3 REMOÇÃO DE TRAMA METÁLICA PARA COBERTURA, DE FORMA MANUAL, SEM REAPROVEITAMENTO. AF_09/2023	Em Andamento
1.4 DEMOLIÇÃO DE ALVENARIA DE BLOCO FURADO, DE FORMA MANUAL, SEM REAPROVEITAMENTO. AF_09/2023	Em Andamento
3.2 ESTRUTURA METÁLICA CONVENCIONAL EM AÇO DO TIPO MR-250 / ASTM A36 COM FUNDO ANTICORROSIVO	Em Andamento

Ocorrências (1)

ENTREGA DE MATERIAIS

Fotos (3)



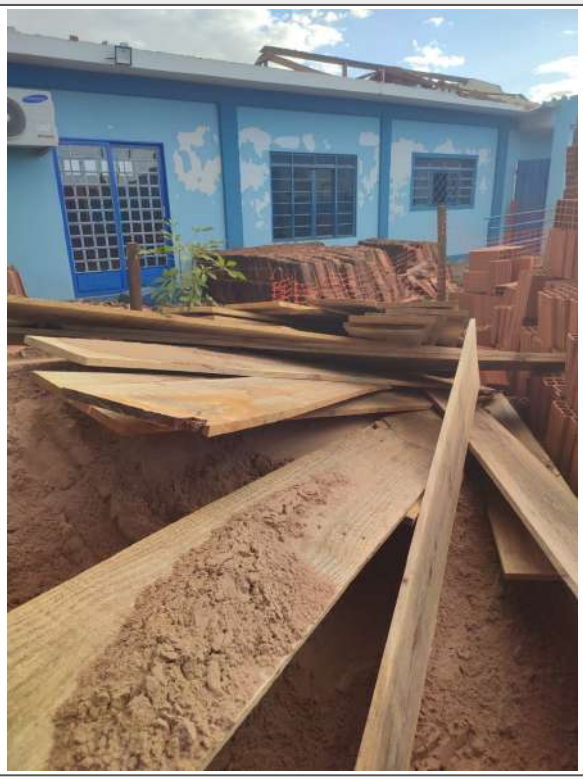

FERNANDO ARAÚJO MARINCEK
CREA: 1014517885D-GO

LEONARDO CASTRO DONHA
CREA/MS 1316333750

	

FERNANDO ARAÚJO MARINCEK
CREA: 1014517885D-GO

LEONARDO CASTRO DONHA
CREA/MS 1316333750

Aprovado

				Relatório n°	**9**
				Data do relatório	**18/07/2025**
				Dia da semana	Sexta-Feira
Relatório Diário de Obra (RDO)				**Contrato**	026/2025
Obra	**Chapadão do Céu - Reforma do Telhado da Creche Professora Eserci Balestrin Kanieski**			**Prazo contratual**	184 dias
Local	RUA PLEIADES, Nº 685,Qd. M4, BAIRRO MORADA DO SOL, CHAPADÃO DO CÉU - GO			**Prazo decorrido**	26 dias
Contratante	FME de Chapadão do Céu	**Responsável**	Eng Civil Fernando Araujo Marincek	**Prazo a vencer**	158 dias

Horário de trabalho		**Horas trabalhadas**
Entrada / Saída	07:00 - 17:00	**08:00**
Intervalo	*11:00 - 13:00*	

Condição climática	**Tempo**	**Condição**
Manhã	☀ Claro	Praticável
Tarde	☀ Claro	Praticável

Mão de obra (9)						
Ajudante **2**	Mestre de Obra **1**	Pedreiro **2**	Servente **2**			*Mão de Obra Direta* ***(7)***
Engenheiro **1**	Técnico em Edificações **1**					*Mão de Obra Indireta* ***(2)***

Equipamentos (6)					
Betoneira **1**	Carrinho de Mão **1**	Espatula de aço **1**	Esquadro **1**	Pá **1**	Trena **1**

Atividades (5)	
1.2 REMOÇÃO DE TRAMA DE MADEIRA PARA COBERTURA, DE FORMA MANUAL, SEM REAPROVEITAMENTO. AF_09/2023	Em Andamento
1.3 REMOÇÃO DE TRAMA METÁLICA PARA COBERTURA, DE FORMA MANUAL, SEM REAPROVEITAMENTO. AF_09/2023	Em Andamento
1.4 DEMOLIÇÃO DE ALVENARIA DE BLOCO FURADO, DE FORMA MANUAL, SEM REAPROVEITAMENTO. AF_09/2023	Em Andamento
2.1 ALVENARIA DE VEDAÇÃO DE BLOCOS CERÂMICOS FURADOS NA HORIZONTAL DE 9X19X19 CM (ESPESSURA 9 CM) E ARGAMASSA DE ASSENTAMENTO COM PREPARO EM BETONEIRA. AF_12/2021	Em Andamento
3.2 ESTRUTURA METÁLICA CONVENCIONAL EM AÇO DO TIPO MR-250 / ASTM A36 COM FUNDO ANTICORROSIVO	Em Andamento

Fotos (2)





FERNANDO ARAÚJO MARINCEK
CREA: 1014517885D-GO

Documento assinado digitalmente
gov.br
LUCAS BORILLE
Data: 25/07/2025 10:36:58-0300
Verifique em https://validar.iti.gov.br

Aprovado

				Relatório n°	**10**
				Data do relatório	**21/07/2025**
				Dia da semana	Segunda-Feira
Relatório Diário de Obra (RDO)				**Contrato**	026/2025
Obra	**Chapadão do Céu - Reforma do Telhado da Creche Professora Eserci Balestrin Kanieski**			**Prazo contratual**	184 dias
Local	RUA PLEIADES, Nº 685,Qd. M4, BAIRRO MORADA DO SOL, CHAPADÃO DO CÉU - GO			**Prazo decorrido**	29 dias
Contratante	FME de Chapadão do Céu	**Responsável**	Eng Civil Fernando Araujo Marincek	**Prazo a vencer**	155 dias

Horário de trabalho		**Horas trabalhadas**
Entrada / Saída	07:00 - 17:00	**08:00**
Intervalo	*11:00 - 13:00*	

Condição climática	**Tempo**	**Condição**
Manhã	☀ Claro	Praticável
Tarde	☀ Claro	Praticável

Mão de obra (9)

Ajudante **2**	Mestre de Obra **1**	Pedreiro **2**	Servente **2**			*Mão de Obra Direta* ***(7)***
Engenheiro **1**	Técnico em Edificações **1**					*Mão de Obra Indireta* ***(2)***

Equipamentos (6)

Betoneira **1**	Carrinho de Mão **1**	Espatula de aço **1**	Esquadro **1**	Pá **1**	Trena **1**

Atividades (5)

1.2 REMOÇÃO DE TRAMA DE MADEIRA PARA COBERTURA, DE FORMA MANUAL, SEM REAPROVEITAMENTO. AF_09/2023	Em Andamento
1.3 REMOÇÃO DE TRAMA METÁLICA PARA COBERTURA, DE FORMA MANUAL, SEM REAPROVEITAMENTO. AF_09/2023	Em Andamento
1.4 DEMOLIÇÃO DE ALVENARIA DE BLOCO FURADO, DE FORMA MANUAL, SEM REAPROVEITAMENTO. AF_09/2023	Em Andamento
2.1 ALVENARIA DE VEDAÇÃO DE BLOCOS CERÂMICOS FURADOS NA HORIZONTAL DE 9X19X19 CM (ESPESSURA 9 CM) E ARGAMASSA DE ASSENTAMENTO COM PREPARO EM BETONEIRA. AF_12/2021	Em Andamento
3.2 ESTRUTURA METÁLICA CONVENCIONAL EM AÇO DO TIPO MR-250 / ASTM A36 COM FUNDO ANTICORROSIVO	Em Andamento

Fotos (2)





FERNANDO ARAÚJO MARINCEK
CREA: 1014517885D-GO

Documento assinado digitalmente
gov.br
LUCAS BORILLE
Data: 25/07/2025 10:33:58-0300
Verifique em https://validar.iti.gov.br

Aprovado

				Relatório n°	**11**
				Data do relatório	**22/07/2025**
				Dia da semana	Terça-Feira
Relatório Diário de Obra (RDO)				**Contrato**	026/2025
Obra	**Chapadão do Céu - Reforma do Telhado da Creche Professora Eserci Balestrin Kanieski**			**Prazo contratual**	184 dias
Local	RUA PLEIADES, Nº 685,Qd. M4, BAIRRO MORADA DO SOL, CHAPADÃO DO CÉU - GO			**Prazo decorrido**	30 dias
Contratante	FME de Chapadão do Céu	**Responsável**	Eng Civil Fernando Araujo Marincek	**Prazo a vencer**	154 dias

Horário de trabalho		**Horas trabalhadas**
Entrada / Saída	07:00 - 17:00	**08:00**
Intervalo	*11:00 - 13:00*	

Condição climática	**Tempo**	**Condição**
Manhã	☀ Claro	Praticável
Tarde	☀ Claro	Praticável

Mão de obra (9)						
Ajudante **2**	Mestre de Obra **1**	Pedreiro **2**	Servente **2**			*Mão de Obra Direta* ***(7)***
Engenheiro **1**	Técnico em Edificações **1**					*Mão de Obra Indireta* ***(2)***

Equipamentos (6)					
Betoneira **1**	Carrinho de Mão **1**	Espatula de aço **1**	Esquadro **1**	Pá **1**	Trena **1**

Atividades (5)	
1.2 REMOÇÃO DE TRAMA DE MADEIRA PARA COBERTURA, DE FORMA MANUAL, SEM REAPROVEITAMENTO. AF_09/2023	Em Andamento
1.3 REMOÇÃO DE TRAMA METÁLICA PARA COBERTURA, DE FORMA MANUAL, SEM REAPROVEITAMENTO. AF_09/2023	Em Andamento
1.4 DEMOLIÇÃO DE ALVENARIA DE BLOCO FURADO, DE FORMA MANUAL, SEM REAPROVEITAMENTO. AF_09/2023	Em Andamento
2.1 ALVENARIA DE VEDAÇÃO DE BLOCOS CERÂMICOS FURADOS NA HORIZONTAL DE 9X19X19 CM (ESPESSURA 9 CM) E ARGAMASSA DE ASSENTAMENTO COM PREPARO EM BETONEIRA. AF_12/2021	Em Andamento
3.2 ESTRUTURA METÁLICA CONVENCIONAL EM AÇO DO TIPO MR-250 / ASTM A36 COM FUNDO ANTICORROSIVO	Em Andamento

Fotos (2)





FERNANDO ARAÚJO MARINCEK
CREA: 1014517885D-GO

Documento assinado digitalmente
gov.br
LUCAS BORILLE
Data: 25/07/2025 10:32:46-0300
Verifique em https://validar.iti.gov.br

Aprovado

				Relatório n°	**12**
				Data do relatório	**23/07/2025**
				Dia da semana	Quarta-Feira
Relatório Diário de Obra (RDO)				**Contrato**	026/2025
Obra	**Chapadão do Céu - Reforma do Telhado da Creche Professora Eserci Balestrin Kanieski**			**Prazo contratual**	184 dias
Local	RUA PLEIADES, Nº 685,Qd. M4, BAIRRO MORADA DO SOL, CHAPADÃO DO CÉU - GO			**Prazo decorrido**	31 dias
Contratante	FME de Chapadão do Céu	**Responsável**	Eng Civil Fernando Araujo Marincek	**Prazo a vencer**	153 dias

Horário de trabalho		**Horas trabalhadas**
Entrada / Saída	07:00 - 17:00	**08:00**
Intervalo	*11:00 - 13:00*	

Condição climática	**Tempo**	**Condição**
Manhã	☀ Claro	Praticável
Tarde	☀ Claro	Praticável

Mão de obra (9)

Ajudante **2**	Mestre de Obra **1**	Pedreiro **2**	Servente **2**			*Mão de Obra Direta* ***(7)***
Engenheiro **1**	Técnico em Edificações **1**					*Mão de Obra Indireta* ***(2)***

Equipamentos (6)

Betoneira **1**	Carrinho de Mão **1**	Espatula de aço **1**	Esquadro **1**	Pá **1**	Trena **1**

Atividades (5)	
1.2 REMOÇÃO DE TRAMA DE MADEIRA PARA COBERTURA, DE FORMA MANUAL, SEM REAPROVEITAMENTO. AF_09/2023	Em Andamento
1.3 REMOÇÃO DE TRAMA METÁLICA PARA COBERTURA, DE FORMA MANUAL, SEM REAPROVEITAMENTO. AF_09/2023	Em Andamento
1.4 DEMOLIÇÃO DE ALVENARIA DE BLOCO FURADO, DE FORMA MANUAL, SEM REAPROVEITAMENTO. AF_09/2023	Em Andamento
2.1 ALVENARIA DE VEDAÇÃO DE BLOCOS CERÂMICOS FURADOS NA HORIZONTAL DE 9X19X19 CM (ESPESSURA 9 CM) E ARGAMASSA DE ASSENTAMENTO COM PREPARO EM BETONEIRA. AF_12/2021	Em Andamento
3.2 ESTRUTURA METÁLICA CONVENCIONAL EM AÇO DO TIPO MR-250 / ASTM A36 COM FUNDO ANTICORROSIVO	Em Andamento

Fotos (3)





FERNANDO ARAÚJO MARINCEK
CREA: 1014517885D-GO

Documento assinado digitalmente
gov.br
LUCAS BORILLE
Data: 25/07/2025 10:31:59-0300
Verifique em https://validar.iti.gov.br

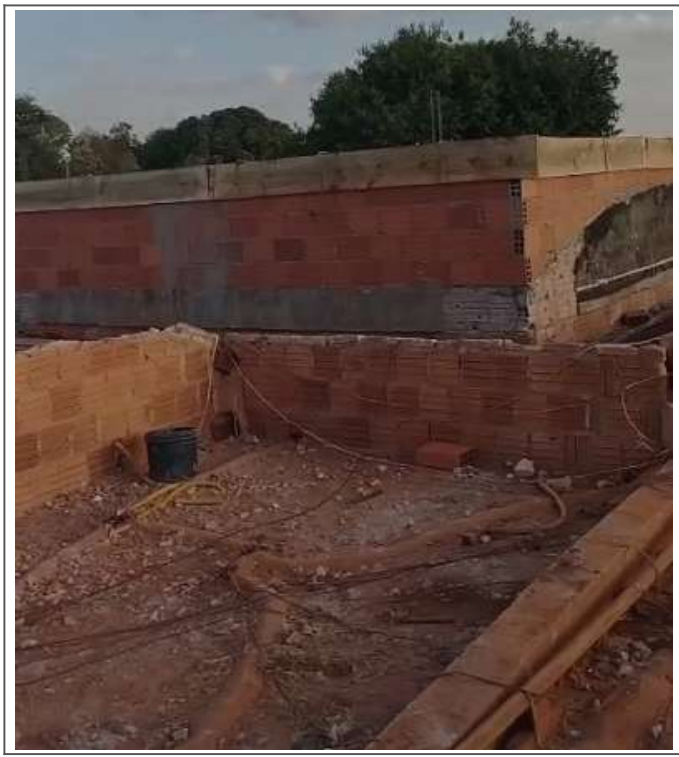	

FERNANDO ARAÚJO MARINCEK
CREA: 1014517885D-GO

Documento assinado digitalmente
gov.br
LUCAS BORILLE
Data: 25/07/2025 10:29:34-0300
Verifique em https://validar.iti.gov.br

Aprovado

				Relatório n°	**13**
				Data do relatório	**24/07/2025**
				Dia da semana	Quinta-Feira
Relatório Diário de Obra (RDO)				**Contrato**	026/2025
Obra	**Chapadão do Céu - Reforma do Telhado da Creche Professora Eserci Balestrin Kanieski**			**Prazo contratual**	184 dias
Local	RUA PLEIADES, Nº 685,Qd. M4, BAIRRO MORADA DO SOL, CHAPADÃO DO CÉU - GO			**Prazo decorrido**	32 dias
Contratante	FME de Chapadão do Céu	**Responsável**	Eng Civil Fernando Araujo Marincek	**Prazo a vencer**	152 dias

Horário de trabalho		**Horas trabalhadas**
Entrada / Saída	07:00 - 17:00	**08:00**
Intervalo	*11:00 - 13:00*	

Condição climática	**Tempo**	**Condição**
Manhã	☀ Claro	Praticável
Tarde	☀ Claro	Praticável

Mão de obra (9)						
Ajudante **2**	Mestre de Obra **1**	Pedreiro **2**	Servente **2**			*Mão de Obra Direta* ***(7)***
Engenheiro **1**	Técnico em Edificações **1**					*Mão de Obra Indireta* ***(2)***

Equipamentos (6)					
Betoneira **1**	Carrinho de Mão **1**	Espatula de aço **1**	Esquadro **1**	Pá **1**	Trena **1**

Atividades (5)	
1.2 REMOÇÃO DE TRAMA DE MADEIRA PARA COBERTURA, DE FORMA MANUAL, SEM REAPROVEITAMENTO. AF_09/2023	Em Andamento
1.3 REMOÇÃO DE TRAMA METÁLICA PARA COBERTURA, DE FORMA MANUAL, SEM REAPROVEITAMENTO. AF_09/2023	Em Andamento
1.4 DEMOLIÇÃO DE ALVENARIA DE BLOCO FURADO, DE FORMA MANUAL, SEM REAPROVEITAMENTO. AF_09/2023	Em Andamento
2.1 ALVENARIA DE VEDAÇÃO DE BLOCOS CERÂMICOS FURADOS NA HORIZONTAL DE 9X19X19 CM (ESPESSURA 9 CM) E ARGAMASSA DE ASSENTAMENTO COM PREPARO EM BETONEIRA. AF_12/2021	Em Andamento
3.2 ESTRUTURA METÁLICA CONVENCIONAL EM AÇO DO TIPO MR-250 / ASTM A36 COM FUNDO ANTICORROSIVO	Em Andamento

Fotos (2)





FERNANDO ARAÚJO MARINCEK
CREA: 1014517885D-GO

Documento assinado digitalmente
gov.br
LUCAS BORILLE
Data: 25/07/2025 10:28:30-0300
Verifique em https://validar.iti.gov.br

NOTAS FISCAIS DE COMPRAS DE MATERIAIS

Fernando Araújo Marincek
Sócio Unipessoal

W E MEIRA E CIA LTDA - ME

AVENIDA INGA OESTE ESQUINA COM AVENIDA 01 SUL Nº. 1111
BAIRRO NOVA ESPERANCA
CHAPADAO DO CEU-GO, 75828-000
(64)99932-0242
meira_construcao@hotmail.com

DANFE

Documento Auxiliar da Nota Fiscal Eletrônica

0 - ENTRADA
1 - SAÍDA [1]
Nº 1762
SÉRIE 1
FOLHA 1 / 1

FINALIDADE 1-NORMAL

CHAVE DE ACESSO
52250767463919000192550010000017621013432553

[redacted]

CFOP - NATUREZA DA OPERAÇÃO
VENDA DE MERCADORIAS

PROTOCOLO DE AUTORIZAÇÃO DE USO
152259153067596 15/07/2025 10:24:08 -03:00

INSCRIÇÃO ESTADUAL	INSC. ESTADUAL DO SUBST. TRIBUT.	CNPJ
107099039		**67.463.919/0001-92**

DESTINATÁRIO/REMETENTE

NOME/RAZÃO SOCIAL			CPF/CNPJ	DATA DE EMISSÃO
AVANTE SERVICE LTDA			**37.206.443/0001-43**	**15/07/2025**
ENDEREÇO	BAIRRO/DISTRITO	CEP		DATA DE SAÍDA
R RUA FORTALEZA QUADRA 11 / LOTE 04 Nº. 2205	**SETOR CENTRAL**	**75603-000**		**15/07/2025**
MUNICÍPIO	UF	FONE/FAX	INSCRIÇÃO ESTADUAL	HORA DE SAÍDA
PORTEIRAO	**GO**	**(64)9257-8760**	**107946076**	**10:24:04**

FORMAS DE PAGAMENTO

TIPO / VALOR	TIPO / VALOR	TIPO / VALOR	TIPO / VALOR	TIPO / VALOR
DINHEIRO / **2.441,00**				

CÁLCULO DO IMPOSTO

BASE DE CÁLC. ICMS	VALOR DO ICMS	BASE DE CÁLC. ICMS S.T.	VALOR DO ICMS S.T.	VALOR TOTAL DOS PRODUTOS
0,00	**0,00**	**0,00**	**0,00**	**2.441,00**

VALOR DO FRETE	VALOR DO SEGURO	DESCONTO	OUTRAS DESPESAS	VALOR DO IPI	VALOR TOTAL DA NOTA
0,00	**0,00**	**0,00**	**0,00**	**0,00**	**2.441,00**

TRANSPORTADOR/VOLUMES TRANSPORTADOS

NOME/RAZÃO SOCIAL	FRETE POR CONTA	CÓD. ANTT	PLACA	UF	CPF/CNPJ
	9-SEM FRETE				

ENDEREÇO	MUNICÍPIO	UF	INSCRIÇÃO ESTADUAL

QUANTIDADE	ESPÉCIE	MARCA	NUMERAÇÃO	PESO BRUTO	PESO LÍQUIDO
0,00				**0,000**	**0,000**

DADOS DOS PRODUTOS

CÓDIGO	DESCRIÇÃO DO PRODUTO	NCM/SH	CSOSN	CFOP	UN	QUANT.	VALOR UNIT.	VALOR TOTAL	B.CÁLC. ICMS	VALOR ICMS	ALÍQ. ICMS	ALÍQ. IPI
00008057	AREIA FINA METRO	25051000	0102	5102	MT	6,000	150,00	900,00	0,00	0,00	0,00	0,00
00005128	METRO PEDRISCO	25171000	0102	5102	UN	2,000	217,00	434,00	0,00	0,00	0,00	0,00
00004845	TOCANTINS CIMENTO CPII 50KGS	25232910	0500	5405	UN	30,000	36,90	1.107,00	0,00	0,00	0,00	0,00

DADOS ADICIONAIS

INFORMAÇÕES COMPLEMENTARES	**RESERVADO AO FISCO**
EMPRESA OPTANTE PELO SIMPLES NACIONAL NAO GERA CREDITO DE ICMS/ISSQN - LEI 123 / 2006 VALOR APROX. DOS TRIBUTOS FEDERAIS: 191,62 VALOR APROX. DOS TRIBUTOS ESTADUAIS: 414,97	

RECEBEMOS DE W E MEIRA E CIA LTDA - ME OS PRODUTOS CONSTANTES DA NOTA FISCAL ELETRÔNICA INDICADA AO LADO EMISSÃO: 15/07/2025 VALOR TOTAL DE R$ 2.441,00 DESTINATÁRIO AVANTE SERVICE LTDA - R RUA FORTALEZA QUADRA 11 / LOTE 04 Nº. 2205, SETOR CENTRAL - PORTEIRAO-GO

DATA/HORA DE RECEBIMENTO	IDENTIFICAÇÃO E ASSINATURA DO RECEBEDOR	**NF-e** **Nº 1762** **SÉRIE 1** **W E MEIRA**

ESTADO DE GOIÁS

PREFEITURA MUNICIPAL DE CHAPADÃO DO CÉU

24.859.332/0001-94

NOTA FISCAL DE SERVIÇOS ELETRÔNICA- NFS-e

Número da Nota	**0000001351**
Data e Hora de Emissão	**24/07/2025 10:00:57**
Código de Verificação	**e40c944f**

PRESTADOR DE SERVIÇOS

Razão Social: **R T C SILVA LOCA MAIS**
Nome Fantasia: **LOCA MAIS**
CNPJ: **28.595.651/0001-90** Inscrição Municipal: **3127**
Endereço: **AVENIDA DIONEIA NORTE, QD: 12, LT: 15, N°: 388, JARDIM ACALANTO, SALA 02, CEP: 75.828-000**
Município: **CHAPADÃO DO CÉU - GO** Telefone: **64 999689988**

TOMADOR DE SERVIÇOS

Nome/Razão Social: **AVANTE SERVICE LTDA**
CNPJ/CPF: **37.206.443/0001-43**
Endereço: **RUA FORTALEZA 2205, QD: 11, LT: 04, CENTRAL, CEP:75603-000**
Município: **Porteirão - Goiás** Telefone: **64 99972312**
E-mail:

DISCRIMINAÇÃO DOS SERVIÇOS

Descrição: LOCAÇÃO:
20 ANDAIME
06 PLATAFORMA
08 RODAS
DO DIA 25/07 À 14/08
442,00
01 MARTELETE 10KG
DO DIA 25/07 À 28/07
465,00
TOTAL: 907,00

Serviço / Item-Serviço

03.05 - CESSÃO DE ANDAIMES, PALCOS, COBERTURAS E OUTRAS ESTRUTURAS DE USO TEMPORÁRIO.

CNAE / Atividade Município

7732202 / ALUGUEL DE ANDAIMES

RETENÇÕES FEDERAIS	PIS	COFINS	INSS	IR	CSLL
	0,00	0,00	0,00	0,00	0,00

Demonstrativo

Valor dos Serviços	R$	907,00
(-) Desconto Condicionado	R$	0,00
(-) Desconto Incondicionado	R$	0,00
(-) Retenções Federais	R$	0,00
(-) Outras Retenções	R$	0,00
(-) ISS Retido pelo Tomador	R$	0,00
(=) Valor Líquido	R$	907,00

Serviço prestado em	Imposto Devido em
CHAPADÃO DO CÉU - GO	**CHAPADÃO DO CÉU - GO**

Demonstrativo

Valor dos Serviços	R$	907,00
(-) Desconto Condicionado	R$	0,00
(-) Desconto Incondicionado	R$	0,00
(=) Valor da Nota	R$	907,00
(-) Deduções	R$	0,00
(=) Base de Cálculo	R$	907,00
(X) Alíquota	%	3,00
(=) Valor do Imposto (ISS)	R$	27,21

Valor dos Serviços	Desconto	Valor da Nota
907,00	**0,00**	**907,00**

INFORMAÇÕES IMPORTANTES

ME ou EPP optante pelo Simples Nacional.
Recolhimento: ISS a recolher pelo PRESTADOR
Essa nota não gera direito a crédito fiscal do ISS.
NFSe instituída Decreto 1065/2012
Consulta: https://chapadaodoceu.centi.com.br//notafiscal/verificar

INFORMAÇÕES DE PAGAMENTO

Forma Pagamento: Crédito em Conta Qtd Parcela: 1

Observação: BANCO 748 - BANCO COOPERATIVO SICREDI S.A. - BANSICREDI AGÊNCIA: 0914 CONTA: 17740-3 RAZÃO SOCIAL: R T C SILVA LOCA MAIS CNPJ-PIX: 28.595.651/0001-90

ESTADO DE GOIÁS
PREFEITURA MUNICIPAL DE PORTEIRÃO
FAZENDA PÚBLICA MUNICIPAL

CERTIDÃO NEGATIVA DE DÉBITOS TRIBUTÁRIOS E DÍVIDA ATIVA - CONTRIBUINTE

DADOS DO CONTRIBUINTE

Nome / Razão SOcial: AVANTE SERVICE LTDA
CPF/CNPJ: 37.206.443/0001-43
Endereço: RUA RUA FORTALEZA, Nº2205, QD. 11, LT4, QUADRA11 LOTE 04 **Bairro:** SETOR CENTRAL **Cidade:** PORTEIRÃO-GO

FUNDAMENTAÇÃO LEGAL

Certifica-se, para os fins de direito, 1 - Contribuinte, supra citado, NÃO POSSUI DÉBITOS AMIGÁVEIS OU AJUIZADOS, de natureza tributária perante a Fazenda Pública Municipal, relativos aos tributos administrados pela **PREFEITURA MUNICIPAL DE PORTEIRÃO**, até a presente data.

Ressalvando o direito da Fazenda Pública Municipal de inscrever e cobrar as dívidas que vierem a ser apuradas e constituídas, relativas aos tributos, dívida ativa e demais débitos administrados pela Secretaria Municipal da Fazenda.

Finalidade: Outras finalidades

Dados de Autenticação

Certidão Número: 07861 - 1
Dispositivo Legal: Lei Complementar Nº 428/2017 - CTM.
Emitido em: 28/07/2025
Validade: 27/08/2025

Recebi(mos) de AVANTE SERVICE LTDA os serviços constantes da Nota Fiscal indicada ao lado

DATA DO RECEBIMENTO	IDENTIFICAÇÃO E ASSINATURA DO RECEBEDOR
/ /	

NOTA FISCAL ELETRÔNICA DE SERVICOS
Nº 66

NF-e Emitida em: 28/07/2025 Código Controle Interno: 48000

Código verificação: 247221765925072 8

PREFEITURA MUNICIPAL DE PORTEIRÃO

Secretaria Municipal de Finanças
Nota Fiscal de Serviços Eletrônico - NFS-e
AIDF 20250000000036

Nº da **66**
Série **2**
Data emissão **28/07/2025**

PRESTADOR DE SERVIÇOS

CPF/CNPJ: **37.206.443/0001-43** Inscrição municipal: **110385899**
Nome/Razão: **AVANTE SERVICE LTDA**
Endereço: RUA RUA FORTALEZA QD. 11 LT. 4 Nº 2205 - QUADRA11 LOTE 04
Bairro: SETOR CENTRAL
Município: PORTEIRAO/GO CEP: 75.603-000 Telefone: (64)9257-8760

TOMADOR DE SERVIÇOS

CPF/CNPJ **46.637.999/0001-85** Inscrição estadual: Inscrição municipal:
Nome/Razão: **FUNDO MUNICIPAL DE EDUCACAO - FME**
Endereço: AV NETUNO SUL QD. 51 LT. 0
Bairro: CENTRO
Município: CHAPADAO DO CEU / GO CEP: 75.828-000 Telefone:

Discriminação dos serviços prestados

MEDIÇÃO 001 - REFORMA DO TELHADO DA CRECHE PROFESSORA ESERCI BALESTRIN KANIESKI
60% MATERIAL R$29.195,07
40% MÃO DE OBRA R$19.463,38
TOTAL R$48.658,45

ATIVIDADE (CNAE) / SERVICO

4120400 - Construcao de edificios

7.02 - Execução, por administração, empreitada ou subempreitada, de obras de construção civil, hidráulica ou elétrica e de outras obras semelhantes, inclusive sondagem, perfuração de poços, escavação, drenagem e irrigação, terraplanagem, pavimentação, concretagem e a instalação e montagem de produtos, peças e equipamentos (exceto o fornecimento de mercadorias produzidas pelo prestador de serviços fora do local da prestação dos serviços, que

INFORMAÇÕES ADICIONAIS

Imposto retido pelo tomador: SIM
Serviço prestado fora do município: SIM

Observação: DADOS BANCÁRIOS
BANCO SIOOB
AGÊNCIA 3042
CONTA CORRENTE 21.666-6

RETENÇÕES FEDERAIS	PIS	COFINS	INSS	IR	CSLL
	R$ 0,00	R$ 0,00	R$ 0,00	R$ 0,00	R$ 0,00

Demonstrativo

Valor dos serviços	R$	48.658,45
(-) Desconto	R$	0,00
(-) Retenções federais	R$	0,00
(-) Outras retenções	R$	0,00
(-) ISS Retido pelo tomador	R$	973,17
(=) Valor líquido	R$	47.685,28

Cálculo do Imposto

Valor dos serviços	R$	48.658,45
(-) Desconto	R$	0,00
(=) Valor da nota	R$	48.658,45
(-) Deduções	R$	29.195,07
(=) Base de cálculo	R$	19.463,38
(x) Alíquota	%	5,00
(=) Valor do imposto(ISS)	R$	973,17

Serviço prestado em	Serviço devido em
GO-CHAPADAO DO CEU	**GO - CHAPADAO DO CEU**

Valor dos serviços	Desconto	**Valor da nota**
48.658,45	0,00	**48.658,45**

Informações importantes:

Esta Nota fiscal substitui a de número: 65 / 2.
- Prestador enquadrado no simples nacional.
- A autenticidade desta nota fiscal pode ser verificada na página da prefeitura em: https://porteirao.prodataweb.inf.br/sig/app.

ESTADO DE GOIÁS
MUNICIPIO DE CHAPADÃO DO CÉU
FUNDO MUNICIPAL DE EDUCAÇÃO

NOTA DE LIQUIDAÇÃO

Liquidação	Data:	Valor:	Tipo:	Protocolo:	Empenho:	Seq:	Ficha:
298317	**28/07/2025**	48.658,45	GLOBAL	**0013783/25**	223659/25	0	0400

Incorporação da Despesa:

Órgão Gestor:	12 - FUNDO MUNICIPAL DE EDUCAÇÃO - 46.637.999/0001-85
Unidade Orçamentária:	1 - FUNDO MUNICIPAL DE EDUCAÇÃO
Programa:	12.365.6005 - PROGRAMA EDUCAÇÃO PARA TODOS
Ação:	1006 - CONSTRUÇÃO, AMPLIAÇÃO E REFORMA DE CRECHES - PROJETO
Elemento:	4.4.90.51 - OBRAS E INSTALACOES
Sub-Elemento:	00 - OBRAS E INSTALACOES
Fonte de Recurso:	1.01 - RECEITAS DE IMPOSTOS E DE TRANSFERÊNCIA DE IMPOSTOS - EDUCAÇÃO
Destinação de Recurso:	000 - RECURSOS QUE NÃO SE ENQUADRAM NOS DETALHAMENTOS ANTERIORES

Saldos:

Saldo Inicial:	Valor Acumulado:	Valor Liquidação:	Saldo Atual:
526.630,18	**0,00**	**48.658,45**	477.971,73

Dados do Credor:

Credor:	**AVANTE SERVICE LTDA**
CNPJ:	**37.206.443/0001-43**
Endereço:	R RUA FORTALEZA, N°: 2205, SETOR CENTRAL, QUADRA11 LOTE 04, CEP: 75.603-000, PORTEIRÃO - GO
Conta:	Tipo:

Contrato/Licitação:

Contrato:	26/2025	Data Inicial:	13/06/2025	Data Final:	13/06/2026	Publicação:	13/06/2025
Modalidade:	Concorrência para Obras e Serviços de Eng.	Licitação:	3/2025	Aditivo de Prazo:		Data Final:	
Fundamentação:		Edital:		Aditivo de Valor:		Valor:	

Especificação

CONTRATAÇÃO DE EMPRESA DE ENGENHARIA POR MEIO DE CONCORRÊNCIA, PELA MODALIDADE DE MENOR PREÇO GLOBAL PARA REFORMA DO TELHADO DA CRECHE PROFESSORA ESERCI BALESTRIN KANIESKI, EM CHAPADÃO DO CÉU - GO.
SITUAÇÃO NO SIMPLES NACIONAL: OPTANTE PELO SIMPLES NACIONAL DESDE 22/05/2020
SITUAÇÃO NO SIMEI: NÃO ENQUADRADO NO SIMEI.

Documento Fiscal

Data	Tipo Documento	Número	Serie	Chave Acesso	Valor Doc Fiscal	Valor Liquidação
28/07/2025	Nota Fiscal Eletronica Municipal	66	U		48.658,45	48.658,45

Valores Liquidação

VALOR LIQUIDAÇÃO	48.658,45
ISSQN EXTRA	973,17
VALOR LIQUIDO	47.685,28

Assinaturas Eletrônicas (Sistema)

Assinado digitalmente por RAFAELA BERKEMBROCK DA ROSA BORILLE, portador do CPF: 071.124.289-55, em 28/07/2025 09:02:38. Validar autenticidade em: http://chapadaodoceu.centi.com.br/servicos/autenticacaorelatorios/K6ih$Z58teX - utilizando o código: K6ih$Z58teX

ESTADO DE GOIÁS
MUNICÍPIO DE CHAPADÃO DO CÉU
PREFEITURA MUNICIPAL CHAPADAO DO CEU

DECLARAÇÃO DE CHECKLIST 13783/2025

Documento: 66
Natureza: LIQUIDAÇÃO - PD
Data Documento: 28/07/2025
Valor: R$ 48.658,45
Interessado: AVANTE SERVICE LTDA
Gerado por: nayra.galbiati
Solicitante:
Data Protocolo: 28/07/2025 08:53:55
Protocolo Origem:
Descrição: CONTRATAÇÃO DE EMPRESA DE ENGENHARIA POR MEIO DE CONCORRÊNCIA, PELA MODALIDADE DE MENOR PREÇO GLOBAL PARA REFORMA DO TELHADO DA CRECHE PROFESSORA ESERCI BALESTRIN KANIESKI, EM CHAPADÃO DO CÉU - GO.
SITUAÇÃO NO SIMPLES NACIONAL: OPTANTE PELO SIMPLES NACIONAL DESDE 22/05/2020
SITUAÇÃO NO SIMEI: NÃO ENQUADRADO NO SIMEI.

Documentos

Data e hora	Repartição	Usuário	Tipo	Descrição	Arquivo
28/07/2025 - 09:01	LIQUIDAR - RAFAELA BORILLE	rafaela.borille	Entrada	documentos	MEDICAO_01_-_TELHADO_CHAPADAO_DO_CEU_.PDF
28/07/2025 - 09:01	LIQUIDAR - RAFAELA BORILLE	rafaela.borille	Entrada	nota fiscal	28072025072900_861.PDF
28/07/2025 - 09:02	LIQUIDAR - RAFAELA BORILLE	rafaela.borille	Entrada	liquidação - 298317	LIQUIDACAO_298317.PDF
28/07/2025 - 11:03	LIQUIDAR - RAFAELA BORILLE	rafaela.borille	Entrada	certidão municipal	MUNICIPAL.PDF

Posto isto, atesto que o Processo está de acordo com as exigências contidas na Lei 14.133/2021 c/c IN 10/2015 do TCM/GO.
Declaro para os devidos fins que conferi a veracidade de toda documentação acima mencionada.

MUNICIPIO DE CHAPADAO DO CEU, 28 de julho de 2025

Assinaturas Eletrônicas (Sistema)

Assinado digitalmente por RAFAELA BERKEMBROCK DA ROSA BORILLE, portador do CPF: 071.124.289-55, em 28/07/2025 11:04:36. Validar autenticidade em: http://chapadaodoceu.centi.com.br/servicos/autenticacaorelatorios/fgkh$Z58teX - utilizando o código: fgkh$Z58teX

ESTADO DE GOIÁS
MUNICIPIO DE CHAPADÃO DO CÉU
FUNDO MUNICIPAL DE EDUCAÇÃO
ORDEM DE PAGAMENTO

Ordem Pagamento	Data:	Valor:	Tipo:	**Protocolo:**	Empenho:	Seq:	Ficha:
665200	**28/07/2025**	48.658,45	GLOBAL	**0005958/25**	223659/25	0	0400

Incorporação da Despesa:

Órgão Gestor:	12 - FUNDO MUNICIPAL DE EDUCAÇÃO - 46.637.999/0001-85
Unidade Orçamentária:	1 - FUNDO MUNICIPAL DE EDUCAÇÃO
Programa:	12.365.6005 - PROGRAMA EDUCAÇÃO PARA TODOS
Ação:	1006 - CONSTRUÇÃO, AMPLIAÇÃO E REFORMA DE CRECHES - PROJETO
Elemento:	4.4.90.51 - OBRAS E INSTALACOES
Subelemento:	00 - OBRAS E INSTALACOES
Fonte de Recurso:	1.01 - RECEITAS DE IMPOSTOS E DE TRANSFERÊNCIA DE IMPOSTOS - EDUCAÇÃO
Destinação de Recurso:	000 - RECURSOS QUE NÃO SE ENQUADRAM NOS DETALHAMENTOS ANTERIORES

Saldos:

Valor Crédito (R$):	Saldo Anterior (R$):	Despesa OP (R$):	Saldo Atual (R$):
526.630,18	**526.630,18**	48.658,45	477.971,73

Dados do Credor:

Credor:	**AVANTE SERVICE LTDA**
CNPJ:	**37.206.443/0001-43**
Endereço:	R RUA FORTALEZA, N°: 2205, SETOR CENTRAL, QUADRA11 LOTE 04, CEP: 75.603-000, PORTEIRÃO - GO
Conta:	Tipo: Status:

Contrato/Licitação:

Contrato:	26/2025	Data Inicial:	13/06/2025	Data Final:	13/06/2026	Publicação:	13/06/2025
Modalidade:	Concorrência para Obras e Serviços de Eng.	Licitação:	3/2025	Aditivo de Prazo:		Data Final:	
Fundamentação:		Edital:		Aditivo de Valor:		Valor:	

Especificação:

CONTRATAÇÃO DE EMPRESA DE ENGENHARIA POR MEIO DE CONCORRÊNCIA, PELA MODALIDADE DE MENOR PREÇO GLOBAL PARA REFORMA DO TELHADO DA CRECHE PROFESSORA ESERCI BALESTRIN KANIESKI, EM CHAPADÃO DO CÉU - GO.
SITUAÇÃO NO SIMPLES NACIONAL: OPTANTE PELO SIMPLES NACIONAL DESDE 22/05/2020
SITUAÇÃO NO SIMEI: NÃO ENQUADRADO NO SIMEI.

Liquidação:

Liquidação	Protocolo	Data	Tipo de Documento	Número	Valor Doc. Fiscal	Valor Liquidação
298317	13783/2025	28/07/2025	Nota Fiscal Eletronica Municipal	66	48.658,45	48.658,45

Valores:

VALOR ORDEM PAGAMENTO	48.658,45
ISSQN EXTRA	973,17
VALOR LIQUIDO	47.685,28

Recibo:

RECEBI(EMOS) A IMPORTÂNCIA DE R$ (47685,28) Quarenta e Sete Mil e Seiscentos e Oitenta e Cinco Reais e Vinte e Oito Centavos

ID	Data	Conta	Fonte	Doc.	Cronograma	Valor OP	Valor Total
886747	28/07/2025	Ag 3776-1 C/C 19716-5	001.101.000	1967	15564	47.685,28	47.685,28

CHAPADÃO DO CÉU, 28 de Julho de 2025

AVANTE SERVICE LTDA
37.206.443/0001-43

Assinaturas Eletrônicas (Sistema)

Assinado digitalmente por MARCIEL CRUZ LOPES, portador do CPF: 073.071.495-08, em 28/07/2025 14:47:37. Validar autenticidade em: http://chapadaodoceu.centi.com.br/servicos/autenticacaorelatorios/sPih$Z58teX - utilizando o código: sPih$Z58teX

"Quem planeja tem futuro, quem não planeja tem destino."
Admin. 2021-2024

SECRETARIA DE FINANÇAS E PLANEJAMENTO

SUP. DE RECEITA TRIBUTÁRIA

CERTIDÃO DE ALÍQUOTA PARA RETENÇÃO DO ISSQN

A Prefeitura Municipal de Chapadão do Céu, por meio da Secretaria Municipal de Finanças e Planejamento, através da Superintendência de Receita Tributária, vem informar que mediante análises realizadas referente ao contribuinte a baixo identificado:

1. Identificação do contribuinte:

- **Razão Social:** AVANTE SERVICE LTDA
- **CNPJ:** 37.206.443/0001-43
- **Atividade Econômica:** Construção de edifícios

2. Alíquota de ISSQN:

Verificamos que em conformidade com a Lei Complementar nº 123/2006, que regulamenta o Simples Nacional, e prevê em seu art. 21 § 4º inciso I, que a alíquota aplicável de retenção na fonte corresponderá à alíquota efetiva de ISS a que a microempresa ou a empresa de pequeno porte estiver sujeita no mês anterior ao da prestação, desta forma, a alíquota de ISSQN incidente sobre os serviços prestados por esta empresa no mês de **julho/2025** é de **5,00 % (cinco por cento)**, conforme determinado pela tabela do Anexo IV do Simples Nacional, respeitando as faixas de receita bruta e o tipo de serviço prestado.

3. Especificação do Serviço:

O serviço prestado por esta empresa conforme NFS-e nº 64, no valor de R$ 48.658,45, ***está sujeito à retenção do ISSQN sem deduções na base de cálculo***, conforme previsão no art. 156 e 192 inciso I da Lei Complementar 154/2022 – CTM, art. 6º §2º inciso II da Lei Complementar 116/2003 e art. 18 § 6º da Lei Complementar 123/2006, com a alíquota de **5,00 %,** incidente sobre o valor total da nota.

4. Observações:

Esta certidão tem como objetivo fornecer informações claras ao tomador do serviço para que este possa realizar a retenção do ISSQN de acordo com a legislação vigente.

Chapadão do Céu, 25 de julho de 2025

Alexsandro Lima e Souza
Fiscal Tributário
Mat. 40.280

SISBB - SISTEMA DE INFORMACOES BANCO DO BRASIL
31/07/2025 - AUTOATENDIMENTO - 15.47.34
3776103776 SEGUNDA VIA 0001

COMPROVANTE DE TRANSFERENCIA
COMPROVANTE DE
TED - TRANSFERENCIA ELETRONICA DISPONIVEL

CLIENTE: FUNDO M EDUCACAO - FME
AGENCIA: 3776-1 CONTA: 19.716-5

==========

FINALIDADE: 01 CREDITO EM CONTA
REMETENTE : FUNDO M EDUCACAO - FME
BANCO: 756 - BANCO SICOOB S.A.
AGENCIA: 3042-2 - SICOOB AGRORURAL
CONTA: 21.666-6

FAVORECIDO: AVANTE SERVICE LTDA
CPF/CNPJ: 37.206.443/0001-43
VALOR: R$ 47.685,28
DEBITO EM: 28/07/2025

==========

DOCUMENTO: 072802
AUTENTICACAO SISBB: 8.316.C0D.311.631.686