ESTADO DE GOIÁS

MUNICÍPIO DE CHAPADÃO DO CÉU

FUNDO MUN.DE ASSISTENCIA SOCIAL DE CHAPADAO DO CEU

204450

CAPA DO PROCESSO 22827/2024

Número Processo: 22827/2024	**Data /Hora:** 13/09/2024 15:34:40	**Id:** 204450
Interessado: 111691 - ECOCEU EMPREENDIMENTOS LTDA		**CPF/CNPJ:** 43.924.108/0001-83
Endereço: R GUAPEVA OESTE ESQ C AV. MARTE SUL, N°: 252, CENTRO, QUADRA34 LOTE 16, CEP: 75.828-000		
Email:		
Cidade: CHAPADÃO DO CÉU	**Bairro:** CENTRO	**Telefone:** (64) 9695-8803
Solicitante: -		**CPF/CNPJ:**
Email:		**Telefone:**
Assunto: LIQUIDAÇÃO - PD		
Data documento: 13/09/2024	**Valor:** 34.951,90	**Número do documento:** 32

Observação: DESPESA COM O CONTRATO Nº 007/2024 - O OBJETO DO PRESENTE INSTRUMENTO É EMPREITADA POR PREÇO GLOBAL CONTRATAÇÃO PARA CONSTRUÇÃO DE UM DEPOSITO PARA A ASSISTÊNCIA SOCIAL EM CHAPADÃO DO CÉU -GO.
SITUAÇÃO NO SIMPLES NACIONAL: OPTANTE PELO SIMPLES NACIONAL DESDE 19/10/2021
SITUAÇÃO NO SIMEI: NÃO ENQUADRADO NO SIMEI

Usuário: rafaela.borille Local repartição: LIQUIDAR - RAFAELA BORILLE

BOLETIM DE MEDIÇÕES

PREFEITURA MUNICIPAL DE CHAPADÃO DO CÉU-GO

EMPRESA: O A NAGEL LTDA

CNPJ: 43.924.108/0001-83

OBRA: CONSTRUÇÃO DE DEPOSITO PARA SECRETARIA DE ASSISTENCIA SOCIAL

ENDEREÇO: RUA CEDRO LESTE, Q: M2, LT: 03 - CHAPADÃO DO CÉU/GO

CONTRATO : 007/2024

BDI: 0,2208

BOLETIM DE MEDIÇÃO 4		
CONTRATO		007/2024
VIGÊNCIA		180 DIAS
DATA		12/06/2024
PERÍODO		R$ 36.863,21
ACUMULADO		R$ 165.837,62
SALDO DE CONTRATO		-R$ 0,00

ACUMULADO

MEDIÇÕES					PLANILHA REPROGRAMAÇÃO			MEDIÇÃO Nº 4			ACUMULADO		
ITEM	CÓDIGO	DESCRIÇÃO	FONTE	UND	QUANTIDADE	PREÇO UNITÁRIO R$	PREÇO TOTAL R$	QUANTIDADE	%	PREÇO TOTAL R$	QUANTIDADE	%	PREÇOTOTAL R$
1	**Serviços Preliminares**						**R$ 2.850,20**	**SUBTOTAL**	**0%**	**R$ -**	SUBTOTAL	100%	**R$ 2.850,20**
1.1	021301	PLACA DE OBRA PLOTADA EM CHAPA METÁLICA 26 , AFIXADA EM CAVALETES DE MADEIRA DE LEI (VIGOTAS 6X12CM) - PADRÃO GOINFRA	GOINFRA CIVIL	m2	2,88	R$ 301,46	R$ 868,20		**0%**	R$ -	2,88	100%	R$ 868,20
1.2	99059	LOCACAO CONVENCIONAL DE OBRA, UTILIZANDO GABARITO DE TÁBUAS CORRIDAS PONTALETADAS A CADA 2,00M - 2 UTILIZAÇÕES. AF_10/2018	SINAPI	M	40,00	R$ 43,60	R$ 1.744,00		**0%**	R$ -	40,00	100%	R$ 1.744,00
1.3	98524	LIMPEZA MANUAL DE VEGETAÇÃO EM TERRENO COM ENXADA.AF_05/2018	SINAPI	M2	100,00	R$ 2,38	R$ 238,00		**0%**	R$ -	100,00	100%	R$ 238,00
2	**Viga Baldrame**						**R$ 10.124,09**	**SUBTOTAL**	**24%**	**R$ 1.978,89**	SUBTOTAL	100%	**R$ 10.124,09**
2.1	96527	ESCAVAÇÃO MANUAL DE VALA PARA VIGA BALDRAME (INCLUINDO ESCAVAÇÃO PARA COLOCAÇÃO DE FÔRMAS). AF_06/2017	SINAPI	M3	3,48	R$ 90,96	R$ 316,55	0,80	**30%**	R$ 72,78	3,48	100%	R$ 316,55
2.2	94965	CONCRETO FCK = 25MPA, TRAÇO 1:2,3:2,7 (EM MASSA SECA DE CIMENTO/ AREIA MÉDIA/ BRITA 1) - PREPARO MECÂNICO COM BETONEIRA 400 L. AF_05/2021	SINAPI	M3	3,13	R$ 375,24	R$ 1.174,54	0,80	**34%**	R$ 300,23	3,13	100%	R$ 1.174,54
2.3	103670	LANÇAMENTO COM USO DE BALDES, ADENSAMENTO E ACABAMENTO DE CONCRETO EM ESTRUTURAS. AF_02/2022	SINAPI	M3	3,13	R$ 212,38	R$ 664,77	0,80	**34%**	R$ 169,93	3,13	100%	R$ 664,77
2.4	98557	IMPERMEABILIZAÇÃO DE SUPERFÍCIE COM EMULSÃO ASFÁLTICA, 2 DEMÃOS. AF_09/2023	SINAPI	M2	60,90	R$ 35,11	R$ 2.138,13	10,67	**21%**	R$ 374,55	60,90	100%	R$ 2.138,13
2.5	96546	ARMAÇÃO DE BLOCO, VIGA BALDRAME OU SAPATA UTILIZANDO AÇO CA-50 DE 10 MM - MONTAGEM. AF_06/2017	SINAPI	KG	81,44	R$ 9,19	R$ 748,43	0,00	**0%**	R$ -	81,44	100%	R$ 748,43
2.6	96545	ARMAÇÃO DE BLOCO, VIGA BALDRAME OU SAPATA UTILIZANDO AÇO CA-50 DE 8 MM - MONTAGEM. AF_06/2017	SINAPI	KG	80,23	R$ 10,47	R$ 840,03	28,09	**54%**	R$ 294,13	80,23	100%	R$ 840,03
2.7	92759	ARMAÇÃO DE PILAR OU VIGA DE ESTRUTURA CONVENCIONAL DE CONCRETO ARMADO UTILIZANDO AÇO CA-60 DE 5,0 MM - MONTAGEM. AF_06/2022	SINAPI	KG	64,51	R$ 10,14	R$ 654,14	13,69	**27%**	R$ 138,82	64,51	100%	R$ 654,14
2.8	96536	FABRICAÇÃO, MONTAGEM E DESMONTAGEM DE FÔRMA PARA VIGA BALDRAME, EM MADEIRA SERRADA, E=25 MM, 4 UTILIZAÇÕES. AF_06/2017	SINAPI	M2	60,90	R$ 58,91	R$ 3.587,50	10,67	**21%**	R$ 628,45	60,90	100%	R$ 3.587,50
3	**Pilares**						**R$ 14.341,04**	**SUBTOTAL**	**22%**	**R$ 2.578,63**	SUBTOTAL	100%	**R$ 14.341,04**
3.1	92429	MONTAGEM E DESMONTAGEM DE FÔRMA DE PILARES RETANGULARES E ESTRUTURAS SIMILARES, PÉ-DIREITO DUPLO, EM CHAPA DE MADEIRA COMPENSADA RESINADA, 8 UTILIZAÇÕES. AF_09/2020	SINAPI	M2	68,70	R$ 57,52	R$ 3.951,62	7,44	**12%**	R$ 427,95	68,70	100%	R$ 3.951,62
3.2	92762	ARMAÇÃO DE PILAR OU VIGA DE ESTRUTURA CONVENCIONAL DE CONCRETO ARMADO UTILIZANDO AÇO CA-50 DE 10,0 MM - MONTAGEM. AF_06/2022	SINAPI	KG	329,91	R$ 7,81	R$ 2.576,59	84,90	**35%**	R$ 663,06	329,91	100%	R$ 2.576,59
3.3	94965	CONCRETO FCK = 25MPA, TRAÇO 1:2,3:2,7 (EM MASSA SECA DE CIMENTO/ AREIA MÉDIA/ BRITA 1) - PREPARO MECÂNICO COM BETONEIRA 400 L. AF_05/2021	SINAPI	M3	5,29	R$ 375,24	R$ 1.984,27	0,69	**15%**	R$ 258,17	5,29	100%	R$ 1.984,27

3.4	103670	LANÇAMENTO COM USO DE BALDES, ADENSAMENTO E ACABAMENTO DE CONCRETO EM ESTRUTURAS. AF_02/2022	SINAPI	M3	5,29	R$ 212,38	R$ 1.123,07	0,69	**15%**	R$	146,12	5,29	100%	R$ 1.123,07
3.5	92759	ARMAÇÃO DE PILAR OU VIGA DE ESTRUTURA CONVENCIONAL DE CONCRETO ARMADO UTILIZANDO AÇO CA-60 DE 5,0 MM - MONTAGEM. AF_06/2022	SINAPI	KG	82,39	R$ 10,14	R$ 835,41	26,49	**47%**	R$	268,59	82,39	100%	R$ 835,41
3.6	101175	ESTACA BROCA DE CONCRETO, DIÂMETRO DE 30CM, ESCAVAÇÃO MANUAL COM TRADO CONCHA, COM ARMADURA DE ARRANQUE. AF_05/2020	SINAPI	M	45,60	R$ 84,87	R$ 3.870,07	9,60	**27%**	R$	814,75	45,60	100%	R$ 3.870,07
4	**Viga**						**R$ 5.325,25**	**SUBTOTAL**	**28%**	**R$**	**1.159,83**	SUBTOTAL	100%	**R$ 5.325,25**
4.1	92475	MONTAGEM E DESMONTAGEM DE FÔRMA DE VIGA, ESCORAMENTO COM GARFO DE MADEIRA, PÉ-DIREITO SIMPLES, EM CHAPA DE MADEIRA PLASTIFICADA, 14 UTILIZAÇÕES. AF_09/2020	SINAPI	M2	38,62	R$ 64,73	R$ 2.500,00	7,11	**23%**	R$	460,36	38,62	100%	R$ 2.500,00
4.2	92762	ARMAÇÃO DE PILAR OU VIGA DE ESTRUTURA CONVENCIONAL DE CONCRETO ARMADO UTILIZANDO AÇO CA-50 DE 10,0 MM - MONTAGEM. AF_06/2022	SINAPI	KG	81,44	R$ 7,81	R$ 636,05	0,00	**0%**	R$	-	81,44	100%	R$ 636,05
4.3	92761	ARMAÇÃO DE PILAR OU VIGA DE ESTRUTURA CONVENCIONAL DE CONCRETO ARMADO UTILIZANDO AÇO CA-50 DE 8,0 MM - MONTAGEM. AF_06/2022	SINAPI	KG	62,85	R$ 8,80	R$ 553,10	28,09	**81%**	R$	247,21	62,85	100%	R$ 553,10
4.4	92759	ARMAÇÃO DE PILAR OU VIGA DE ESTRUTURA CONVENCIONAL DE CONCRETO ARMADO UTILIZANDO AÇO CA-60 DE 5,0 MM - MONTAGEM. AF_06/2022	SINAPI	KG	47,57	R$ 10,14	R$ 482,37	13,69	**40%**	R$	138,82	47,57	100%	R$ 482,37
4.5	94965	CONCRETO FCK = 25MPA, TRAÇO 1:2,3:2,7 (EM MASSA SECA DE CIMENTO/ AREIA MÉDIA/ BRITA 1) - PREPARO MECÂNICO COM BETONEIRA 400 L. AF_05/2021	SINAPI	M3	1,96	R$ 375,24	R$ 736,75	0,53	**37%**	R$	200,15	1,96	100%	R$ 736,75
4.6	103670	LANÇAMENTO COM USO DE BALDES, ADENSAMENTO E ACABAMENTO DE CONCRETO EM ESTRUTURAS. AF_02/2022	SINAPI	M3	1,96	R$ 212,38	R$ 416,99	0,53	**37%**	R$	113,28	1,96	100%	R$ 416,99
5	**Alvenaria de Vedação**						**R$ 18.835,50**	**SUBTOTAL**	**28%**	**R$**	**4.164,92**	SUBTOTAL	100%	**R$ 18.835,50**
5.1	103328	ALVENARIA DE VEDAÇÃO DE BLOCOS CERÂMICOS FURADOS NA HORIZONTAL DE 9X19X19 CM (ESPESSURA 9 CM) E ARGAMASSA DE ASSENTAMENTO COM PREPARO EM BETONEIRA. AF_12/2021	SINAPI	M2	262,15	R$ 69,29	R$ 18.164,23	58,00	**28%**	R$	4.018,68	262,15	100%	R$ 18.164,23
5.2	93182	VERGA PRÉ-MOLDADA PARA JANELAS COM ATÉ 1,5 M DE VÃO. AF_03/2016	SINAPI	M	8,00	R$ 36,56	R$ 292,48	4,00	**100%**	R$	146,24	8,00	100%	R$ 292,48
5.3	93194	CONTRAVERGA PRÉ-MOLDADA PARA VÃOS DE ATÉ 1,5 M DE COMPRIMENTO. AF_03/2016	SINAPI	M	4,00	R$ 35,80	R$ 143,20		**0%**	R$	-	4,00	100%	R$ 143,20
5.4	93189	VERGA MOLDADA IN LOCO EM CONCRETO PARA PORTAS COM MAIS DE 1,5 M DE VÃO. AF_03/2016	SINAPI	M	3,00	R$ 78,53	R$ 235,59		**0%**	R$	-	3,00	100%	R$ 235,59
6	**Revestimento de Paredes**						**R$ 22.021,49**	**SUBTOTAL**	**25%**	**R$**	**4.433,02**	SUBTOTAL	100%	**R$ 22.021,49**
6.1	87905	CHAPISCO APLICADO EM ALVENARIA (COM PRESENÇA DE VÃOS) E ESTRUTURAS DE CONCRETO DE FACHADA, COM COLHER DE PEDREIRO. ARGAMASSA TRAÇO 1:3 COM PREPARO EM BETONEIRA 400L. AF_10/2022	SINAPI	M2	561,92	R$ 5,96	R$ 3.349,02	113,12	**25%**	R$	674,17	561,92	100%	R$ 3.349,02
6.2	87530	MASSA ÚNICA, PARA RECEBIMENTO DE PINTURA, EM ARGAMASSA TRAÇO 1:2:8, PREPARO MANUAL, APLICADA MANUALMENTE EM FACES INTERNAS DE PAREDES, ESPESSURA DE 20MM, COM EXECUÇÃO DE TALISCAS. AF_06/2014	SINAPI	M2	561,92	R$ 33,23	R$ 18.672,47	113,12	**25%**	R$	3.758,84	561,92	100%	R$ 18.672,47
7	**Piso**						**R$ 17.003,36**	**SUBTOTAL**	**9%**	**R$**	**1.461,39**	**SUBTOTAL**	**100%**	**R$ 17.003,36**
7.1	101747	PISO EM CONCRETO 20 MPA PREPARO MECÂNICO, ESPESSURA 7CM. AF_09/2020	SINAPI	M2	95,26	R$ 64,71	R$ 6.164,27	0,00	**0%**	R$	-	95,26	100%	R$ 6.164,27
7.2	87257	REVESTIMENTO CERÂMICO PARA PISO COM PLACAS TIPO ESMALTADA EXTRA DE DIMENSÕES 60X60 CM APLICADA EM AMBIENTES DE ÁREA MAIOR QUE 10 M2. AF_02/2023_PE	SINAPI	M2	95,26	R$ 57,48	R$ 5.475,54	0,00	**0%**	R$	-	95,26	100%	R$ 5.475,54
7.3	041002	APILOAMENTO	GOINFRA CIVIL	m2	112,66	R$ 3,97	R$ 447,26	17,40	**18%**	R$	69,08	112,66	100%	R$ 447,26

7.4	104789	DEMOLIÇÃO DE PISO DE CONCRETO SIMPLES, DE FORMA MANUAL, SEM REAPROVEITAMENTO. AF_09/2023	SINAPI	M3	5,96	R$ 138,28	R$ 823,51	1,61	**37%**	R$	221,99	5,96	100%	R$ 823,51
7.5	94994	EXECUÇÃO DE PASSEIO (CALÇADA) OU PISO DE CONCRETO COM CONCRETO MOLDADO IN LOCO, FEITO EM OBRA, ACABAMENTO CONVENCIONAL, ESPESSURA 8 CM, ARMADO. AF_08/2022	SINAPI	M2	60,85	R$ 67,26	R$ 4.092,77	17,40	**40%**	R$	1.170,32	60,85	100%	R$ 4.092,77
8	**Esquadrias, Ferragens E Vidros**						**R$ 3.541,81**	**SUBTOTAL**	**115%**	**R$**	**3.541,81**	SUBTOTAL	100%	**R$ 3.541,81**
8.1	00004922	PORTA DE CORRER EM ALUMINIO, DUAS FOLHAS MOVEIS COM VIDRO, FECHADURA E PUXADOR EMBUTIDO, ACABAMENTO ANODIZADO NATURAL, SEM GUARNICAO/ALIZAR/VISTA	SINAPI	M2	6,30	R$ 273,17	R$ 1.720,97	6,30	**100%**	R$	1.720,97	6,30	100%	R$ 1.720,97
8.2	94562	JANELA DE AÇO DE CORRER COM 4 FOLHAS PARA VIDRO, COM BATENTE, FERRAGENS E PINTURA ANTICORROSIVA. EXCLUSIVE VIDROS, ALIZAR E CONTRAMARCO. FORNECIMENTO E INSTALAÇÃO. AF_12/2019	SINAPI	M2	4,00	R$ 455,21	R$ 1.820,84	4,00	**100%**	R$	1.820,84	4,00	100%	R$ 1.820,84
9	**Cobertura**						**R$ 24.716,01**	**SUBTOTAL**	**5%**	**R$**	**1.286,78**	**SUBTOTAL**	**100%**	**R$ 24.716,01**
9.1	92580	TRAMA DE AÇO COMPOSTA POR TERÇAS PARA TELHADOS DE ATÉ 2 ÁGUAS PARA TELHA ONDULADA DE FIBROCIMENTO, METÁLICA, PLÁSTICA OU TERMOACÚSTICA, INCLUSO TRANSPORTE VERTICAL. AF_07/2019	SINAPI	M2	107,00	R$ 34,05	R$ 3.643,35	0,00	**0%**	R$	-	107,00	100%	R$ 3.643,35
9.2	92616	FABRICAÇÃO E INSTALAÇÃO DE TESOURA INTEIRA EM AÇO, VÃO DE 10 M, PARA TELHA ONDULADA DE FIBROCIMENTO, METÁLICA, PLÁSTICA OU TERMOACÚSTICA, INCLUSO IÇAMENTO. AF_12/2015	SINAPI	UN	2,00	R$ 1.286,78	R$ 2.573,56	1,00	**50%**	R$	1.286,78	2,00	100%	R$ 2.573,56
9.3	94216	TELHAMENTO COM TELHA METÁLICA TERMOACÚSTICA E = 30 MM, COM ATÉ 2 ÁGUAS, INCLUSO IÇAMENTO. AF_07/2019	SINAPI	M2	107,00	R$ 162,20	R$ 17.355,40	0,00	**0%**	R$	-	107,00	100%	R$ 17.355,40
9.4	94229	CALHA EM CHAPA DE AÇO GALVANIZADO NÚMERO 24, DESENVOLVIMENTO DE 100 CM, INCLUSO TRANSPORTE VERTICAL. AF_07/2019	SINAPI	M	10,00	R$ 114,37	R$ 1.143,70	0,00	**0%**	R$	-	10,00	100%	R$ 1.143,70
10	**Instalações Elétricas**						**R$ 5.408,70**	**SUBTOTAL**	**41%**	**R$**	**1.579,06**	SUBTOTAL	100%	**R$ 5.408,70**
10.1	101881	QUADRO DE DISTRIBUIÇÃO DE ENERGIA EM CHAPA DE AÇO GALVANIZADO, DE EMBUTIR, COM BARRAMENTO TRIFÁSICO, PARA 40 DISJUNTORES DIN 100A - FORNECIMENTO E INSTALAÇÃO. AF_10/2020	SINAPI	UN	1,00	R$ 661,60	R$ 661,60	0,00	**0%**	R$	-	1,00	100%	R$ 661,60
10.2	91855	ELETRODUTO FLEXÍVEL CORRUGADO REFORÇADO, PVC, DN 25 MM (3/4"), PARA CIRCUITOS TERMINAIS, INSTALADO EM PAREDE - FORNECIMENTO E INSTALAÇÃO. AF_03/2023	SINAPI	M	176,82	R$ 7,64	R$ 1.350,90	90,00	**104%**	R$	687,60	176,82	100%	R$ 1.350,90
10.3	91971	INTERRUPTOR SIMPLES (3 MÓDULOS) COM INTERRUPTOR PARALELO (1 MÓDULO), 10A/250V, INCLUINDO SUPORTE E PLACA - FORNECIMENTO E INSTALAÇÃO. AF_03/2023	SINAPI	UN	4,00	R$ 60,51	R$ 242,04	3,00	**300%**	R$	181,53	4,00	100%	R$ 242,04
10.4	92004	TOMADA MÉDIA DE EMBUTIR (2 MÓDULOS), 2P+T 10 A, INCLUINDO SUPORTE E PLACA - FORNECIMENTO E INSTALAÇÃO. AF_03/2023	SINAPI	UN	14,00	R$ 38,59	R$ 540,26	0,00	**0%**	R$	-	14,00	100%	R$ 540,26
10.5	91924	CABO DE COBRE FLEXÍVEL ISOLADO, 1,5 MM², ANTI-CHAMA 450/750 V, PARA CIRCUITOS TERMINAIS - FORNECIMENTO E INSTALAÇÃO. AF_03/2023	SINAPI	M	96,35	R$ 2,02	R$ 194,63	20,00	**26%**	R$	40,40	96,35	100%	R$ 194,63
10.6	91926	CABO DE COBRE FLEXÍVEL ISOLADO, 2,5 MM², ANTI-CHAMA 450/750 V, PARA CIRCUITOS TERMINAIS - FORNECIMENTO E INSTALAÇÃO. AF_03/2023	SINAPI	M	340,00	R$ 2,92	R$ 992,80	70,00	**26%**	R$	204,40	340,00	100%	R$ 992,80
10.7	91940	CAIXA RETANGULAR 4" X 2" MÉDIA (1,30 M DO PISO), PVC, INSTALADA EM PAREDE - FORNECIMENTO E INSTALAÇÃO. AF_03/2023	SINAPI	UN	15,00	R$ 12,17	R$ 182,55	0,00	**0%**	R$	-	15,00	100%	R$ 182,55
10.8	91936	CAIXA OCTOGONAL 4" X 4", PVC, INSTALADA EM LAJE - FORNECIMENTO E INSTALAÇÃO. AF_03/2023	SINAPI	UN	6,00	R$ 10,91	R$ 65,46	0,00	**0%**	R$	-	6,00	100%	R$ 65,46
10.9	93660	DISJUNTOR BIPOLAR TIPO DIN, CORRENTE NOMINAL DE 10A - FORNECIMENTO E INSTALAÇÃO. AF_10/2020	SINAPI	UN	2,00	R$ 39,43	R$ 78,86	0,00	**0%**	R$	-	2,00	100%	R$ 78,86

10.10	97591	LUMINÁRIA TIPO PLAFON REDONDO COM VIDRO FOSCO, DE SOBREPOR, COM 2 LÂMPADAS FLUORESCENTES DE 15 W, SEM REATOR - FORNECIMENTO E INSTALAÇÃO. AF_02/2020	SINAPI	UN	10,00	R$ 84,67	R$ 846,70	4,00	**67%**	R$	338,68	10,00	100%	R$ 846,70
10.11	93662	DISJUNTOR BIPOLAR TIPO DIN, CORRENTE NOMINAL DE 20A - FORNECIMENTO E INSTALAÇÃO. AF_10/2020	SINAPI	UN	6,00	R$ 42,15	R$ 252,90	3,00	**100%**	R$	126,45	6,00	100%	R$ 252,90
11	**Pintura**						**R$ 6.529,94**	**SUBTOTAL**	**78%**	**R$**	**2.858,75**	**SUBTOTAL**	**100%**	**R$ 6.529,94**
11.1	**Pintura interna**						**R$ 5.773,58**	**SUBTOTAL**	**81%**	**R$**	**2.580,18**	SUBTOTAL	100%	**R$ 5.773,58**
11.1.1	88485	FUNDO SELADOR ACRÍLICO, APLICAÇÃO MANUAL EM PAREDE, UMA DEMÃO. AF_04/2023	SINAPI	M2	253,12	R$ 3,13	R$ 792,25	113,12	**81%**	R$	354,05	253,12	100%	R$ 792,25
11.1.2	88497	EMASSAMENTO COM MASSA LÁTEX, APLICAÇÃO EM PAREDE, DUAS DEMÃOS, LIXAMENTO MANUAL. AF_04/2023	SINAPI	M2	253,12	R$ 12,15	R$ 3.075,36	113,12	**81%**	R$	1.374,36	253,12	100%	R$ 3.075,36
11.1.3	104642	PINTURA LÁTEX ACRÍLICA STANDARD, APLICAÇÃO MANUAL EM PAREDES, DUAS DEMÃOS. AF_04/2023	SINAPI	M2	253,12	R$ 7,53	R$ 1.905,96	113,12	**81%**	R$	851,76	253,12	100%	R$ 1.905,96
11.2	**Pintura Externa**						**R$ 756,36**	**SUBTOTAL**	**#DIV/0!**	**R$**	**278,57**	SUBTOTAL	100%	**R$ 756,36**
11.2.1	88485	FUNDO SELADOR ACRÍLICO, APLICAÇÃO MANUAL EM PAREDE, UMA DEMÃO. AF_04/2023	SINAPI	M2	112,70	R$ 3,13	R$ 352,75	89,00	**58%**	R$	278,57	112,70	100%	R$ 352,75
11.2.2	95305	TEXTURA ACRÍLICA, APLICAÇÃO MANUAL EM PAREDE, UMA DEMÃO. AF_04/2023	SINAPI	M2	23,70	R$ 9,50	R$ 225,15		**0%**	R$	-	23,70	100%	R$ 225,15
11.2.3	104642	PINTURA LÁTEX ACRÍLICA STANDARD, APLICAÇÃO MANUAL EM PAREDES, DUAS DEMÃOS. AF_04/2023	SINAPI	M2	23,70	R$ 7,53	R$ 178,46		**0%**	R$	-	23,70	100%	R$ 178,46
12	**Limpeza de Obra**						**R$ 272,00**	**SUBTOTAL**	**0%**	**R$**	**-**	SUBTOTAL	100%	**R$ 272,00**
12.1	270501	LIMPEZA FINAL DE OBRA - (OBRAS CIVIS)	GOINFRA CIVIL	m2	100,00	R$ 2,72	R$ 272,00		**0%**	R$	-	100,00	100%	R$ 272,00
13	**Aditivos**						**R$ 4.874,30**	**SUBTOTAL**	**100%**	**R$**	**4.874,30**	SUBTOTAL	100%	**R$ 4.874,30**
13.1	97622	DEMOLIÇÃO DE ALVENARIA DE BLOCO FURADO, DE FORMA MANUAL, SEM REAPROVEITAMENTO. AF_09/2023		M3	6,30	R$ 39,30	R$ 247,59	6,30	**100%**	R$	247,59	6,30	100%	R$ 247,59
13.2	041003	ATERRO INTERNO SEM APILOAMENTO COM TRANSPORTE EM CARRINHO MÃO		M3	28,58	R$ 19,86	R$ 567,54	28,58	**100%**	R$	567,54	28,58	100%	R$ 567,54
13.3	030105	TRANSPORTE DE ENTULHO EM CAÇAMBA ESTACIONÁRIA INCLUSO A CARGA MANUAL		M3	0,00	R$ 68,64	R$ 0,00			R$	-			R$ 0,00
13.4	160602	RUFO DE CHAPA GALVANIZADA		M	30,00	R$ 28,41	R$ 852,30	30,00	**100%**	R$	852,30	30,00	100%	R$ 852,30
13.5	071172	DISJUNTOS DE MONOPOLAR DE 35 - 50 A		UN	1,00	R$ 19,10	R$ 19,10	1,00	**100%**	R$	19,10	1,00	100%	R$ 19,10
13.6	070509	CABO FELXIVEL DE 10MM²		M	60,00	R$ 8,92	R$ 535,20	60,00	**100%**	R$	535,20	60,00	100%	R$ 535,20
13.7	070564	CABO FLEXIVEL 4MM ²		M	90,00	R$ 4,58	R$ 412,20	90,00	**100%**	R$	412,20	90,00	100%	R$ 412,20
13.8	060105	ANDAIME METALICO FACHADEIRO (ALUGUEL/MES)		m2	60,00	R$ 7,49	R$ 449,40	60,00	**100%**	R$	449,40	60,00	100%	R$ 449,40
13.9	00004914	PORTA DE ABRIR EM ALUMINIO COM LAMBRI HORIZONTAL/LAMINADA, ACABAMENTO ANODIZADO NATURAL, SEM GUARNICAO/ALIZAR/VISTA		M2	4,20	R$ 426,42	R$ 1.790,96	4,20	**100%**	R$	1.790,96	4,20	100%	R$ 1.790,96
						VALOR BDI ACUMULADO:	**R$ 29.994,22**	**VALOR BDI ACUMULADO:**		**R$**	**6.667,27**	**VALOR BDI TOTAL:**		**R$ 29.994,22**
						VALOR ACUMULADO:	**R$ 135.843,41**	**VALOR ACUMULADO:**		**R$**	**30.195,95**	**VALOR ORÇAMENTO:**		**R$ 135.843,41**
						VALOR TOTAL ACUMULADO:	**R$ 165.837,62**	**VALOR TOTAL ACUMULADO:**		**R$**	**36.863,21**	**TOTAL ACUMULADO**		**R$ 165.837,62**

CHAPADÃO DO CÉU(GO), 09 de SETEMBRO DE 2024

LUIZ FELIPE MENEZES DE SOUZA
ENGENHEIRO CIVIL CREA 69375/MS
FISCAL DE CONTRATO

ARQUITETO E URBANISTA HUGO GOMES OLIVEIRA
CAU A63201-5

O A NAGEL LTDA
CNPJ: 43.924.108/0001-83

EMPRESA: O A NAGEL LTDA
CNPJ: 43.924.108/0001-83
OBRA: CONSTRUÇÃO DE DEPOSITO PARA SECRETARIA DE ASSISTENCIA SOCIAL
ENDEREÇO: RUA CEDRO LESTE, Q: M2, LT: 03 - CHAPADÃO DO CÉU/GO
CONCORRÊNCIA : 002/2024
PROCESSO Nº : 1243/2024

O. A. NAGEL
AVENIDA MARTE SUL Nº 252 – CENTRO
CHAPADÃO DO CÉU – GO
CNPJ: 43.924.108/0001-83

CRONOGRAMA FISICO FINANCEIRO

ITEM	DESCRIÇÃO	VALOR (R$)	MÊS 1	MÊS 2	MÊS 3	MÊS 4	Total parcela
1	Serviços Preliminares	R$ 2.850,20	100,00%				100,00%
			R$ 2.850,20				**R$ 2.850,20**
2	Viga Baldrame	R$ 10.124,09	100,00%				100,00%
			R$ 10.124,09				**R$ 10.124,09**
3	Pilares	R$ 14.341,04	50,00%	50,00%			100,00%
			R$ 7.170,52	R$ 7.170,52			**R$ 14.341,04**
4	Viga	R$ 5.325,25	50,00%	50,00%			100,00%
			R$ 2.662,62	R$ 2.662,62			**R$ 5.325,25**
5	Alvenaria de Vedação	R$ 18.835,50		100,00%			100,00%
				R$ 18.835,50			**R$ 18.835,50**
6	Revestimento de Paredes	R$ 22.021,49	50,00%	50,00%			100,00%
			R$ 11.010,74	R$ 11.010,74			**R$ 22.021,49**
7	Piso	R$ 17.003,36	35,00%	35,00%	30,00%		100,00%
			R$ 5.951,18	R$ 5.951,18	R$ 5.101,01		**R$ 17.003,36**
8	Esquadrias, Ferragens E Vidros	R$ 3.541,81			100,00%		100,00%
					R$ 3.541,81		**R$ 3.541,81**
9	Cobertura	R$ 24.716,01			100,00%		100,00%
					R$ 24.716,01		**R$ 24.716,01**
10	Instalações Elétricas	R$ 5.408,70		50,00%	50,00%		100,00%
				R$ 2.704,35	R$ 2.704,35		**R$ 5.408,70**
11	Pintura	R$ 6.529,94			100,00%		100,00%
					R$ 6.529,94		**R$ 6.529,94**
12	Limpeza de Obra	R$ 272,00				100,00%	100,00%
						R$ 272,00	**R$ 272,00**
13	Aditivos	R$ 4.874,30			50%	50,00%	100,00%
					R$ 2.437,15	R$ 2.437,15	**R$ 4.874,30**
14	Benefícios e Despesas Indiretas (BDI)	R$ 29.994,22	25,00%	25,00%	25,00%	25,00%	100,00%
			R$ 7.498,56	R$ 7.498,56	R$ 7.498,56	R$ 7.498,56	**R$ 29.994,22**
		R$ 135.843,41	R$ 47.267,92	R$ 55.833,47	R$ 52.528,82	R$ 10.207,71	**R$ 165.837,63**
		R$ 165.837,63	R$ 47.267,92	R$ 103.101,39	R$ 155.629,91	R$ 165.837,63	

LUIZ FELIPE MENEZES DE SOUZA
ENGENHEIRO CIVIL CREA 69375/MS
FISCAL DE CONTRATO

ARQUITETO E URBANISTA HUGO GOMES OLIVEIRA
CAU A63201-5

O A NAGEL LTDA
CNPJ: 43.924.108/0001-83

EMPRESA CONTRATADA: O A NAGEL LTDA

CNPJ Nº: 43.924.108/0001-83

OBRA: CONSTRUÇÃO DO GALPÃO DA ASSISTENCIA SOCIAL

CONTRATO: 007/2024

CIDADE: CHAPADÃO DO CÉU - GO

Relatório fotográfico realizado em 10 de setembro de 2024, conforme imagens abaixo:



Figura 1 - Quadro de distribuição com circuitos montados.



Figura 2 - Construção do muro.



Figura 3 - foto interna, piso pintura e forro.



Figura 4 - Muro, pintura e pingadeira.

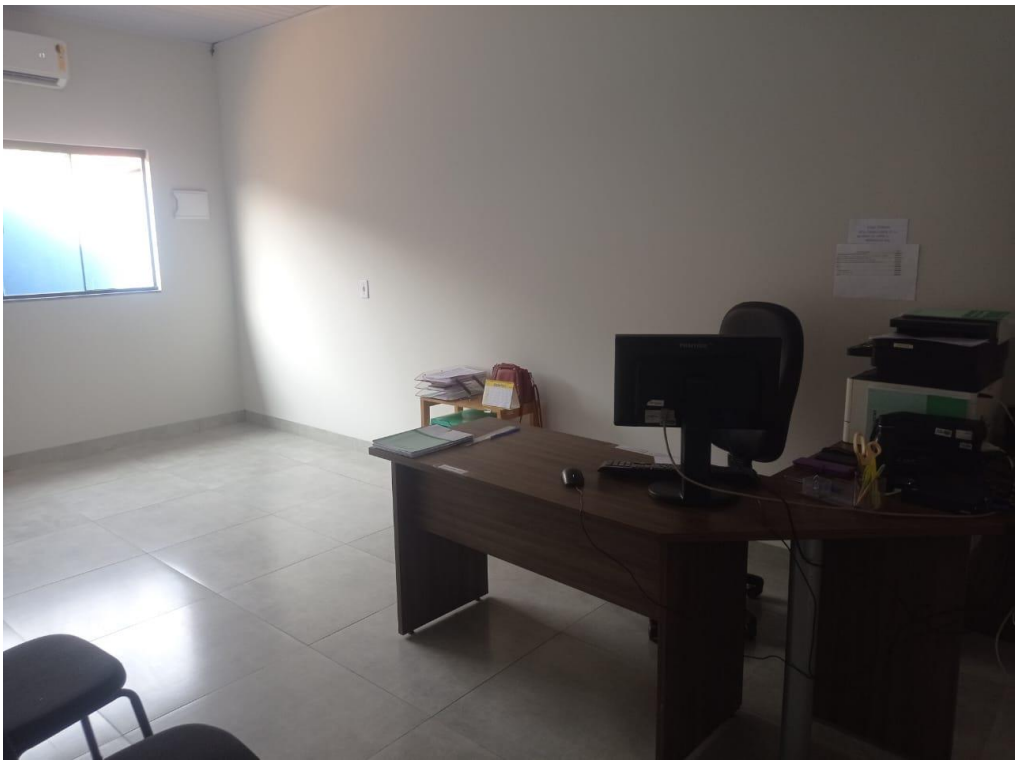

Figura 5 - Foto interna da sala.



Figura 6 - Sala de guarda de materiais



Figura 7 - Recepção



Figura 8 - Vista da fachada - lado esquerdo.



Figura 9 - Foto da porta de entrada.



Figura 10 - Foto da fachada do lado direito.



Figura 11 - Foto da entrada (piso, pintura e forro).

Voltar Imprimir

CAIXA ECONÔMICA FEDERAL

Certificado de Regularidade do FGTS - CRF

Inscrição: 43.924.108/0001-83

Razão Social: O A NAGEL

Endereço: RUA GUAPEVA OESTE ESQ C AV MARTE SUL / CENTRO / CHAPADAO DO CEU / GO / 75828-000

A Caixa Econômica Federal, no uso da atribuição que lhe confere o Art. 7, da Lei 8.036, de 11 de maio de 1990, certifica que, nesta data, a empresa acima identificada encontra-se em situação regular perante o Fundo de Garantia do Tempo de Servico - FGTS.

O presente Certificado não servirá de prova contra cobrança de quaisquer débitos referentes a contribuições e/ou encargos devidos, decorrentes das obrigações com o FGTS.

Validade:05/09/2024 a 04/10/2024

Certificação Número: 2024090510435706301712

Informação obtida em 13/09/2024 15:03:59

A utilização deste Certificado para os fins previstos em Lei esta condicionada a verificação de autenticidade no site da Caixa: **www.caixa.gov.br**

PODER JUDICIÁRIO
JUSTIÇA DO TRABALHO

CERTIDÃO NEGATIVA DE DÉBITOS TRABALHISTAS

Nome: ECOCEU EMPREENDIMENTOS LTDA (MATRIZ E FILIAIS)
CNPJ: 43.924.108/0001-83
Certidão nº: 43614590/2024
Expedição: 20/06/2024, às 11:23:55
Validade: 17/12/2024 - 180 (cento e oitenta) dias, contados da data de sua expedição.

Certifica-se que **ECOCEU EMPREENDIMENTOS LTDA (MATRIZ E FILIAIS)**, inscrito(a) no CNPJ sob o nº **43.924.108/0001-83**, **NÃO CONSTA** como inadimplente no Banco Nacional de Devedores Trabalhistas.
Certidão emitida com base nos arts. 642-A e 883-A da Consolidação das Leis do Trabalho, acrescentados pelas Leis ns.° 12.440/2011 e 13.467/2017, e no Ato 01/2022 da CGJT, de 21 de janeiro de 2022.
Os dados constantes desta Certidão são de responsabilidade dos Tribunais do Trabalho.
No caso de pessoa jurídica, a Certidão atesta a empresa em relação a todos os seus estabelecimentos, agências ou filiais.
A aceitação desta certidão condiciona-se à verificação de sua autenticidade no portal do Tribunal Superior do Trabalho na Internet (http://www.tst.jus.br).
Certidão emitida gratuitamente.

INFORMAÇÃO IMPORTANTE
Do Banco Nacional de Devedores Trabalhistas constam os dados necessários à identificação das pessoas naturais e jurídicas inadimplentes perante a Justiça do Trabalho quanto às obrigações estabelecidas em sentença condenatória transitada em julgado ou em acordos judiciais trabalhistas, inclusive no concernente aos recolhimentos previdenciários, a honorários, a custas, a emolumentos ou a recolhimentos determinados em lei; ou decorrentes de execução de acordos firmados perante o Ministério Público do Trabalho, Comissão de Conciliação Prévia ou demais títulos que, por disposição legal, contiver força executiva.

MINISTÉRIO DA FAZENDA
Secretaria da Receita Federal do Brasil
Procuradoria-Geral da Fazenda Nacional

CERTIDÃO POSITIVA COM EFEITOS DE NEGATIVA DE DÉBITOS RELATIVOS AOS TRIBUTOS FEDERAIS E À DÍVIDA ATIVA DA UNIÃO

Nome: ECOCEU EMPREENDIMENTOS LTDA
CNPJ: 43.924.108/0001-83

Ressalvado o direito de a Fazenda Nacional cobrar e inscrever quaisquer dívidas de responsabilidade do sujeito passivo acima identificado que vierem a ser apuradas, é certificado que:

1. constam débitos administrados pela Secretaria da Receita Federal do Brasil (RFB) com exigibilidade suspensa nos termos do art. 151 da Lei nº 5.172, de 25 de outubro de 1966 - Código Tributário Nacional (CTN), ou objeto de decisão judicial que determina sua desconsideração para fins de certificação da regularidade fiscal, ou ainda não vencidos; e

2. não constam inscrições em Dívida Ativa da União (DAU) na Procuradoria-Geral da Fazenda Nacional (PGFN).

Conforme disposto nos arts. 205 e 206 do CTN, este documento tem os mesmos efeitos da certidão negativa.

Esta certidão é válida para o estabelecimento matriz e suas filiais e, no caso de ente federativo, para todos os órgãos e fundos públicos da administração direta a ele vinculados. Refere-se à situação do sujeito passivo no âmbito da RFB e da PGFN e abrange inclusive as contribuições sociais previstas nas alíneas 'a' a 'd' do parágrafo único do art. 11 da Lei nº 8.212, de 24 de julho de 1991.

A aceitação desta certidão está condicionada à verificação de sua autenticidade na Internet, nos endereços <http://rfb.gov.br> ou <http://www.pgfn.gov.br>.

Certidão emitida gratuitamente com base na Portaria Conjunta RFB/PGFN nº 1.751, de 2/10/2014.
Emitida às 11:22:40 do dia 20/06/2024 <hora e data de Brasília>.
Válida até 17/12/2024.
Código de controle da certidão: **6E66.35DB.AE2F.C402**
Qualquer rasura ou emenda invalidará este documento.

ESTADO DE GOIAS
SECRETARIA DE ESTADO DA ECONOMIA
SUPERINTENDENCIA EXECUTIVA DA RECEITA
SUPERINTENDENCIA DE RECUPERACAO DE CREDITOS

CERTIDAO DE DEBITO INSCRITO EM DIVIDA ATIVA - NEGATIVA

NR. CERTIDÃO: Nº 46502030

IDENTIFICAÇÃO:

NOME: CNPJ

ECOCEU EMPREENDIMENTOS LTDA **43.924.108/0001-83**

DESPACHO (Certidao valida para a matriz e suas filiais):

NAO CONSTA DEBITO

:.*:.*:.*

ESTADO DE GOIÁS

PREFEITURA MUNICIPAL DE CHAPADÃO DO CÉU

SECRETARIA DA FAZENDA

CERTIDÃO NEGATIVA DE DÉBITOS

NÚMERO 11721 / 2024

CERTIFICAMOS que, até a presente data, NÃO CONSTA(M), nas bases informatizadas e integradas do sistema de arrecadação da Secretaria de Fazenda do Município, débito(s) ou pendência(s) fiscal(is), em nome do(a) Contribuinte abaixo indicado(a):

I - Identificação do Contribuinte

Nome: **ECOCEU EMPREENDIMENTOS LTDA**
CNPJ: **43.924.108/0001-83**
Inscrição Municipal: **3559**
Atividade Econômica: **111703**

Endereço: **R GUAPEVA OESTE ESQ C AV. MARTE SUL, N°: 252, CENTRO, QUADRA34 LOTE 16, CEP: 75.828-000**
Cidade: **CHAPADÃO DO CÉU - GO**

Ficam ressalvadas os direitos da PREFEITURA MUNICIPAL DE CHAPADÃO DO CÉU, por quaisquer omissões ou irregularidades verificadas posteriormente.
Setor de cadastro e informações fiscais da Secretaria da Fazenda do Município.

Chave eletrônica de identificação: **1rDA$Z58teX**
Data Validade: **12/12/2024**
Número Via: **1**
Data Emissão: **13/09/2024**
Usuário: **Emitido pela Internet**

ESTADO DE GOIÁS

PREFEITURA MUNICIPAL DE CHAPADÃO DO CÉU

24.859.332/0001-94

NOTA FISCAL DE SERVIÇOS ELETRÔNICA- NFS-e

Número da Nota	**0000000032**
Data e Hora de Emissão	**13/09/2024 16:03:58**
Código de Verificação	**10f9**

PRESTADOR DE SERVIÇOS

Razão Social: **ECOCEU EMPREENDIMENTOS LTDA**
Nome Fantasia: **GRUPO ECOCEU**
CNPJ: **43.924.108/0001-83** Inscrição Municipal: **3559**
Endereço: **R GUAPEVA OESTE ESQ C AV. MARTE SUL, N°: 252, CENTRO, QUADRA34 LOTE 16, CEP: 75.828-000**
Município: **CHAPADÃO DO CÉU - GO** Telefone: **64 96958803**

TOMADOR DE SERVIÇOS

Nome/Razão Social: **FUNDO MUNICIPAL DE ASSISTENCIA SOCIAL**
Nome Fantasia: **FUNDO MUNICIPAL DE ASSISTENCIA SOCIAL**
CNPJ/CPF: **07.729.815/0001-55**
Endereço: **AVENIDA EMA , QD: 51, NR: S/N, CENTRO, CEP:75828-000**
Município: **CHAPADÃO DO CÉU - Goiás** Telefone: **36 341228**
E-mail: **financas@chapadaodoceu.go.gov.br**

DISCRIMINAÇÃO DOS SERVIÇOS

Descrição: BM 04 CONTRATO 07/2024 - CONSTRUÇÃO DO DEPÓSITO DA ASSISTENCIA SOCIAL

Serviço / Item-Serviço

07.02 - EXECUÇÃO, POR ADMINISTRAÇÃO, EMPREITADA OU SUBEMPREITADA, DE OBRAS DE CONSTRUÇÃO CIVIL, HIDRÁULICA OU ELÉTRICA E DE OUTRAS OBRAS SEMELHANTES, INCLUSIVE SONDAGEM, PERFURAÇÃO DE POÇOS, ESCAVAÇÃO, DRENAGEM E IRRIGAÇÃO, TERRAPLANAGEM, PAVIMENTAÇÃO, CONCRETAGEM E A INSTALAÇÃO E MONTAGEM DE PRODUTOS, PEÇAS E EQUIPAMENTOS (EXCETO O FORNECIMENTO DE MERCADORIAS PRODUZIDAS PELO PRESTADOR DE SERVIÇOS FORA DO LOCAL DA PRESTAÇÃO DOS SERVIÇOS, QUE FICA SUJEITO AO ICMS).

CNAE / Atividade Município
4292801 / MONTAGEM DE ESTRUTURAS METALICAS
4321500 / INSTALACAO E MANUTENCAO ELETRICA
4322301 / INSTALACOES HIDRAULICAS, SANITARIAS E DE GAS
4322302 / INSTALACAO E MANUTENCAO DE SISTEMAS CENTRAIS DE AR CONDICIONADO, DE VENTILAÇÃO E REFRIGERAÇÃO
4330404 / SERVICOS DE PINTURA DE EDIFICIOS EM GERAL
4399103 / OBRAS DE ALVENARIA
4399199 / SERVICOS ESPECIALIZADOS PARA CONSTRUCAO NAO ESPECIFICADOS ANTERIORMENTE

RETENÇÕES FEDERAIS	PIS	COFINS	INSS	IR	CSLL
	0,00	0,00	0,00	0,00	0,00

Demonstrativo

Valor dos Serviços	R$	34.951,90
(-) Desconto Condicionado	R$	0,00
(-) Desconto Incondicionado	R$	0,00
(-) Retenções Federais	R$	0,00
(-) Outras Retenções	R$	0,00
(-) ISS Retido pelo Tomador	R$	1.048,56
(=) Valor Líquido	R$	33.903,34

Serviço prestado em	Imposto Devido em
CHAPADÃO DO CÉU - GO	**CHAPADÃO DO CÉU - GO**

Demonstrativo

Valor dos Serviços	R$	34.951,90
(-) Desconto Condicionado	R$	0,00
(-) Desconto Incondicionado	R$	0,00
(=) Valor da Nota	R$	34.951,90
(-) Deduções	R$	0,00
(=) Base de Cálculo	R$	34.951,90
(X) Alíquota	%	3,00
(=) Valor do Imposto (ISS)	R$	1.048,56

Valor dos Serviços	Desconto	Valor da Nota
34.951,90	**0,00**	**34.951,90**

INFORMAÇÕES IMPORTANTES

ME ou EPP optante pelo Simples Nacional.
Recolhimento: ISS a recolher pelo TOMADOR
Essa nota não gera direito a crédito fiscal do ISS.
Esta Nota Fiscal Substitui a Nota N°31
NFSe instituída Decreto 1065/2012
Consulta: https://chapadaodoceu.centi.com.br//notafiscal/verificar

ESTADO DE GOIÁS

PREFEITURA MUNICIPAL DE CHAPADÃO DO CÉU

24.859.332/0001-94

COMPROVANTE DE RETENÇÃO DO ISS

Número da Nota

0000000032

Data e Hora de Emissão

13/09/2024 16:03:58

PRESTADOR DE SERVIÇOS

Razão Social: **ECOCEU EMPREENDIMENTOS LTDA**
Nome Fantasia: **GRUPO ECOCEU**
CNPJ: **43.924.108/0001-83** Inscrição Municipal: **3559**
Endereço: **R GUAPEVA OESTE ESQ C AV. MARTE SUL, Nº: 252, CENTRO, QUADRA34 LOTE 16, CEP: 75.828-000**
Município: **CHAPADÃO DO CÉU - GO** Telefone: **64 96958803**

TOMADOR DE SERVIÇOS

Nome/Razão Social: **FUNDO MUNICIPAL DE ASSISTENCIA SOCIAL**
CNPJ/CPF: **07.729.815/0001-55**
Endereço: **AVENIDA EMA , QD: 51, NR: S/N, CENTRO, CEP:75828-000**
Município: **CHAPADÃO DO CÉU - Goiás**
E-mail: **financas@chapadaodoceu.go.gov.br**

DISCRIMINAÇÃO DOS SERVIÇOS

Descrição: BM 04 CONTRATO 07/2024 - CONSTRUÇÃO DO DEPÓSITO DA ASSISTENCIA SOCIAL

Serviço / Item-Serviço

07.02 - EXECUÇÃO, POR ADMINISTRAÇÃO, EMPREITADA OU SUBEMPREITADA, DE OBRAS DE CONSTRUÇÃO CIVIL, HIDRÁULICA OU ELÉTRICA E DE OUTRAS OBRAS SEMELHANTES, INCLUSIVE SONDAGEM, PERFURAÇÃO DE POÇOS, ESCAVAÇÃO, DRENAGEM E IRRIGAÇÃO, TERRAPLANAGEM, PAVIMENTAÇÃO, CONCRETAGEM E A INSTALAÇÃO E MONTAGEM DE PRODUTOS, PEÇAS E EQUIPAMENTOS (EXCETO O FORNECIMENTO DE MERCADORIAS PRODUZIDAS PELO PRESTADOR DE SERVIÇOS FORA DO LOCAL DA PRESTAÇÃO DOS SERVIÇOS, QUE FICA SUJEITO AO ICMS).

CNAE / Atividade Município
4321500 / INSTALACAO E MANUTENCAO ELETRICA
4322301 / INSTALACOES HIDRAULICAS, SANITARIAS E DE GAS
4330404 / SERVICOS DE PINTURA DE EDIFICIOS EM GERAL
4399103 / OBRAS DE ALVENARIA
4292801 / MONTAGEM DE ESTRUTURAS METALICAS
4322302 / INSTALACAO E MANUTENCAO DE SISTEMAS CENTRAIS DE AR CONDICIONADO, DE VENTILAÇÃO E REFRIGERAÇÃO
4399199 / SERVICOS ESPECIALIZADOS PARA CONSTRUCAO NAO ESPECIFICADOS ANTERIORMENTE

Serviço prestado em	Imposto Devido em
CHAPADÃO DO CÉU - GO	**CHAPADÃO DO CÉU - GO**

Valor dos Serviços	Aliquota	Valor do Imposto Retido
34.951,90	**3,00**	**1.048,56**

INFORMAÇÕES IMPORTANTES

Por meio deste documento fica atestado a substituição tributária do Imposto sobre serviço, onde o tomador do serviço FUNDO MUNICIPAL DE ASSISTENCIA SOCIAL se responsabiliza pelo pagamento do imposto no valor de R$ 1048,56.

FUNDO MUNICIPAL DE ASSISTENCIA SOCIAL

07.729.815/0001-55

Válido somente com carimbo e assinatura.

ESTADO DE GOIÁS
MUNICIPIO DE CHAPADÃO DO CÉU
FUNDO MUN.DE ASSISTENCIA SOCIAL DE CHAPADAO DO CEU

NOTA DE LIQUIDAÇÃO

Liquidação	Data:	Valor:	Tipo:	Protocolo:	Empenho:	Seq:	Ficha:
280147	**13/09/2024**	3.767,79	GLOBAL	**0022827/24**	202049/24	0	0277

Incorporação da Despesa:

Órgão Gestor:	7 - FUNDO MUN.DE ASSISTENCIA SOCIAL DE CHAPADAO DO CEU
Unidade Orçamentária:	1 - FMAS
Programa:	8.244.6007 - PROGRAMA DE GESTÃO SOCIAL
Ação:	2056 - MANUTENÇÃO DO FUNDO MUNICIPAL DE ASSISTÊNCIA SOCIAL - ATIVIDADE
Elemento:	4.4.90.51 - OBRAS E INSTALACOES
Sub-Elemento:	00 - OBRAS E INSTALACOES
Fonte de Recurso:	100 - RECURSOS ORDINÁRIOS
Destinação de Recurso:	000 - RECURSOS QUE NÃO SE ENQUADRAM NOS DETALHAMENTOS ANTERIORES

Saldos:

Saldo Inicial:	Valor Acumulado:	Valor Liquidação:	Saldo Atual:
134.653,51	**130.885,72**	**3.767,79**	0,00

Dados do Credor:

Credor:	**ECOCEU EMPREENDIMENTOS LTDA**
CNPJ:	**43.924.108/0001-83**
Endereço:	R GUAPEVA OESTE ESQ C AV. MARTE SUL, N°: 252, CENTRO, QUADRA34 LOTE 16, CEP: 75.828-000, CHAPADÃO DO
Conta:	Banco: 1 - 001 Ag: 3776-1 C/C: 19206-6 Tipo: Movimento

Contrato/Licitação:

Contrato:	7/2024	Data Inicial:	04/04/2024	Data Final:	04/10/2024	Publicação:	10/04/2024
Modalidade:	Concorrência para Obras e Serviços de Eng.	Licitação:	2/2024	Aditivo de Prazo:		Data Final:	
Fundamentação:		Edital:		Aditivo de Valor:		Valor:	

Especificação

DESPESA COM O CONTRATO Nº 007/2024 - O OBJETO DO PRESENTE INSTRUMENTO É EMPREITADA POR PREÇO GLOBAL CONTRATAÇÃO PARA CONSTRUÇÃO DE UM DEPOSITO PARA A ASSISTÊNCIA SOCIAL EM CHAPADÃO DO CÉU-GO.

Documento Fiscal

Data	Tipo Documento	Número	Serie	Chave Acesso	Valor Doc Fiscal	Valor Liquidação
13/09/2024	Nota Fiscal Eletronica Municipal	32	U		34.951,90	3.767,79

Valores Liquidação

VALOR LIQUIDAÇÃO	3.767,79

LIQUIDANTE
CPF:

Assinaturas Eletrônicas (Sistema)

Assinado digitalmente por RAFAELA BERKEMBROCK DA ROSA BORILLE, portador do CPF: 071.124.289-55, em 13/09/2024 16:21:08. Validar autenticidade em: http://CHAPADAODOCEU.centi.com.br/servicos/autenticacaorelatorios/prgA$Z58teX - utilizando o código: prgA$Z58teX

ESTADO DE GOIÁS
MUNICIPIO DE CHAPADÃO DO CÉU
FUNDO MUN.DE ASSISTENCIA SOCIAL DE CHAPADAO DO CEU

NOTA DE LIQUIDAÇÃO

Liquidação	Data:	Valor:	Tipo:	**Protocolo:**	Empenho:	Seq:	Ficha:
280149	**13/09/2024**	31.184,11	GLOBAL	**0022827/24**	209970/24	0	0277

Incorporação da Despesa:

Órgão Gestor:	7 - FUNDO MUN.DE ASSISTENCIA SOCIAL DE CHAPADAO DO CEU
Unidade Orçamentária:	1 - FMAS
Programa:	8.244.6007 - PROGRAMA DE GESTÃO SOCIAL
Ação:	2056 - MANUTENÇÃO DO FUNDO MUNICIPAL DE ASSISTÊNCIA SOCIAL - ATIVIDADE
Elemento:	4.4.90.51 - OBRAS E INSTALACOES
Sub-Elemento:	00 - OBRAS E INSTALACOES
Fonte de Recurso:	100 - RECURSOS ORDINÁRIOS
Destinação de Recurso:	000 - RECURSOS QUE NÃO SE ENQUADRAM NOS DETALHAMENTOS ANTERIORES

Saldos:

Saldo Inicial:	Valor Acumulado:	Valor Liquidação:	Saldo Atual:
31.184,11	**0,00**	**31.184,11**	0,00

Dados do Credor:

Credor:	**ECOCEU EMPREENDIMENTOS LTDA**
CNPJ:	**43.924.108/0001-83**
Endereço:	R GUAPEVA OESTE ESQ C AV. MARTE SUL, N°: 252, CENTRO, QUADRA34 LOTE 16, CEP: 75.828-000, CHAPADÃO DO
Conta:	Banco: 1 - 001 Ag: 3776-1 C/C: 19206-6 Tipo: Movimento

Contrato/Licitação:

Contrato:	7/2024	Data Inicial:	04/04/2024	Data Final:	04/10/2024	Publicação:	10/04/2024
Modalidade:	Concorrência para Obras e Serviços de Eng.	Licitação:	2/2024	Aditivo de Prazo:		Data Final:	
Fundamentação:		Edital:		Aditivo de Valor:	1	Valor:	31.184,11

Especificação

DESPESA COM O 1º TERMO ADITIVO ACRÉSCIMO AO CONTRATO Nº 007/2024 - O OBJETO DO PRESENTE INSTRUMENTO É EMPREITADA POR PREÇO GLOBAL CONTRATAÇÃO PARA CONSTRUÇÃO DE UM DEPOSITO PARA A ASSISTÊNCIA SOCIAL EM CHAPADÃO DO CÉU-GO.

Documento Fiscal

Data	Tipo Documento	Número	Serie	Chave Acesso	Valor Doc Fiscal	Valor Liquidação
13/09/2024	Nota Fiscal Eletronica Municipal	32	U		34.951,90	31.184,11

Valores Liquidação

VALOR LIQUIDAÇÃO	31.184,11
ISSQN EXTRA	1.048,56
VALOR LIQUIDO	30.135,55

LIQUIDANTE
CPF:

Assinaturas Eletrônicas (Sistema)

Assinado digitalmente por RAFAELA BERKEMBROCK DA ROSA BORILLE, portador do CPF: 071.124.289-55, em 13/09/2024 16:21:24. Validar autenticidade em: http://CHAPADAODOCEU.centi.com.br/servicos/autenticacaorelatorios/$9gA$Z58teX - utilizando o código: $9gA$Z58teX

ESTADO DE GOIÁS
MUNICÍPIO DE CHAPADÃO DO CÉU
PREFEITURA MUNICIPAL CHAPADAO DO CEU

DECLARAÇÃO DE CHECKLIST 22827/2024

Documento: 32
Natureza: LIQUIDAÇÃO - PD
Data Documento: 13/09/2024
Valor: R$ 34.951,90
Interessado: ECOCEU EMPREENDIMENTOS LTDA
Gerado por: rafaela.borille
Solicitante:
Data Protocolo: 13/09/2024 15:34:40
Protocolo Origem:
Descrição: DESPESA COM O CONTRATO Nº 007/2024 - O OBJETO DO PRESENTE INSTRUMENTO É EMPREITADA POR PREÇO GLOBAL CONTRATAÇÃO PARA CONSTRUÇÃO DE UM DEPOSITO PARA A ASSISTÊNCIA SOCIAL EM CHAPADÃO DO CÉU-GO.
SITUAÇÃO NO SIMPLES NACIONAL: OPTANTE PELO SIMPLES NACIONAL DESDE 19/10/2021
SITUAÇÃO NO SIMEI: NÃO ENQUADRADO NO SIMEI

Documentos

Data e hora	Repartição	Usuário	Tipo	Descrição	Arquivo
13/09/2024 - 16:17	LIQUIDAR - RAFAELA BORILLE	rafaela.borille	Entrada	boletim de medição	BM_4___GALPAO_DA_ASSIT._SOCIAL_-_09-09-2024_SIGNED_29_ASSINADO_ASSINADO.PDF
13/09/2024 - 16:17	LIQUIDAR - RAFAELA BORILLE	rafaela.borille	Entrada	relatório fotografico	RELATORIO_FOTOGRAFICO_BM_4___10-09-2024.PDF
13/09/2024 - 16:17	LIQUIDAR - RAFAELA BORILLE	rafaela.borille	Entrada	certidão fgts	CERTIDAO_FGTS.PDF
13/09/2024 - 16:19	LIQUIDAR - RAFAELA BORILLE	rafaela.borille	Entrada	certidão trabalhista	CERTIDAO_TRABALHISTA.PDF
13/09/2024 - 16:19	LIQUIDAR - RAFAELA BORILLE	rafaela.borille	Entrada	certidão federal	CERTIDAO_FEDERAL.PDF
13/09/2024 - 16:20	LIQUIDAR - RAFAELA BORILLE	rafaela.borille	Entrada	certidão estadual	CERTIDAO_ESTADUAL.PDF
13/09/2024 - 16:20	LIQUIDAR - RAFAELA BORILLE	rafaela.borille	Entrada	certidão municipal	CERTIDAO_MUNICIPAL.PDF
13/09/2024 - 16:20	LIQUIDAR - RAFAELA BORILLE	rafaela.borille	Entrada	nota fiscal	NF_BM_04_CORRIGIDA.PDF
13/09/2024 - 16:21	LIQUIDAR - RAFAELA BORILLE	rafaela.borille	Entrada	liquidação - 280147	LIQUIDACAO_280147.PDF
13/09/2024 - 16:21	LIQUIDAR - RAFAELA BORILLE	rafaela.borille	Entrada	liquidação - 280149	LIQUIDACAO_280149.PDF

Posto isto, atesto que o Processo está de acordo com as exigências contidas na Lei 14.133/2021 c/c IN 10/2015 do TCM/GO.
Declaro para os devidos fins que conferi a veracidade de toda documentação acima mencionada.

MUNICIPIO DE CHAPADAO DO CEU, 13 de setembro de 2024

Assinaturas Eletrônicas (Sistema)

Assinado digitalmente por RAFAELA BERKEMBROCK DA ROSA BORILLE, portador do CPF: 071.124.289-55, em 13/09/2024 16:21:38. Validar autenticidade em: http://CHAPADAODOCEU.centi.com.br/servicos/autenticacaorelatorios/9dgA$Z58teX - utilizando o código: 9dgA$Z58teX

ESTADO DE GOIÁS

MUNICIPIO DE CHAPADÃO DO CÉU

FUNDO MUN.DE ASSISTENCIA SOCIAL DE CHAPADAO DO CEU

ORDEM DE PAGAMENTO

Ordem Pagamento	Data:	Valor:	Tipo:	**Protocolo:**	Empenho:	Seq:	Ficha:
624045	**13/09/2024**	3.767,79	GLOBAL	**0007984/24**	202049/24	0	0277

Incorporação da Despesa:

Órgão Gestor:	7 - FUNDO MUN.DE ASSISTENCIA SOCIAL DE CHAPADAO DO CEU
Unidade Orçamentária:	1 - FMAS
Programa:	8.244.6007 - PROGRAMA DE GESTÃO SOCIAL
Ação:	2056 - MANUTENÇÃO DO FUNDO MUNICIPAL DE ASSISTÊNCIA SOCIAL - ATIVIDADE
Elemento:	4.4.90.51 - OBRAS E INSTALACOES
Subelemento:	00 - OBRAS E INSTALACOES
Fonte de Recurso:	100 - RECURSOS ORDINÁRIOS
Destinação de Recurso:	000 - RECURSOS QUE NÃO SE ENQUADRAM NOS DETALHAMENTOS ANTERIORES

Saldos:

Valor Crédito (R$):	Saldo Anterior (R$):	Despesa OP (R$):	Saldo Atual (R$):
134.653,51	**3.767,79**	3.767,79	0,00

Dados do Credor:

Credor:	**ECOCEU EMPREENDIMENTOS LTDA**		
CNPJ:	**43.924.108/0001-83**		
Endereço:	R GUAPEVA OESTE ESQ C AV. MARTE SUL, N°: 252, CENTRO, QUADRA34 LOTE 16, CEP: 75.828-000, CHAPADÃO DO CÉ		
Conta:	Banco: 1 - 001 Ag: 3776-1 C/C: 19206-6	Tipo: Movimento	Status: ATIVA

Contrato/Licitação:

Contrato:	7/2024	Data Inicial:	04/04/2024	Data Final:	04/10/2024	Publicação:	10/04/2024
Modalidade:	Concorrência para Obras e Serviços de Eng.	Licitação:	2/2024	Aditivo de Prazo:		Data Final:	
Fundamentação:		Edital:		Aditivo de Valor:		Valor:	

Especificação:

DESPESA COM O CONTRATO Nº 007/2024 - O OBJETO DO PRESENTE INSTRUMENTO É EMPREITADA POR PREÇO GLOBAL CONTRATAÇÃO PARA CONSTRUÇÃO DE UM DEPOSITO PARA A ASSISTÊNCIA SOCIAL EM CHAPADÃO DO CÉU-GO.

Liquidação:

Liquidação	Protocolo	Data	Tipo de Documento	Número	Valor Doc. Fiscal	Valor Liquidação
280147	22827/2024	13/09/2024	Nota Fiscal Eletronica Municipal	32	34.951,90	3.767,79

Valores:

VALOR ORDEM PAGAMENTO	3.767,79
VALOR LIQUIDO	3.767,79

Recibo:

RECEBI(EMOS) A IMPORTÂNCIA DE R$ (3767,79) Três Mil e Setecentos e Sessenta e Sete Reais e Setenta e Nove Centavos

ID	Data	Conta	Fonte	Doc.	Cronograma	Valor OP	Valor Total
855887	13/09/2024	Ag 3776-1 C/C 9752-7	001.100.000	2221	12794	3.767,79	3.767,79

CHAPADÃO DO CÉU, 13 de Setembro de 2024

ECOCEU EMPREENDIMENTOS LTDA

43.924.108/0001-83

SONIA MARIA PERES E SOUZA LARA
RESPONSÁVEL EMPENHO
CPF: 256.159.471-87

MARCIEL CRUZ LOPES
TESOUREIRO
CPF: 073.071.495-08

Assinaturas Eletrônicas (Sistema)

Assinado digitalmente por MARCIEL CRUZ LOPES, portador do CPF: 073.071.495-08, em 13/09/2024 17:15:01. Validar autenticidade em: http://CHAPADAODOCEU.centi.com.br/servicos/autenticacaorelatorios/SswA$Z58teX - utilizando o código: SswA$Z58teX

ESTADO DE GOIÁS

MUNICIPIO DE CHAPADÃO DO CÉU

FUNDO MUN.DE ASSISTENCIA SOCIAL DE CHAPADAO DO CEU

ORDEM DE PAGAMENTO

Ordem Pagamento	Data:	Valor:	Tipo:	**Protocolo:**	Empenho:	Seq:	Ficha:
624046	**13/09/2024**	31.184,11	GLOBAL	**0021548/24**	209970/24	0	0277

Incorporação da Despesa:

Órgão Gestor:	7 - FUNDO MUN.DE ASSISTENCIA SOCIAL DE CHAPADAO DO CEU
Unidade Orçamentária:	1 - FMAS
Programa:	8.244.6007 - PROGRAMA DE GESTÃO SOCIAL
Ação:	2056 - MANUTENÇÃO DO FUNDO MUNICIPAL DE ASSISTÊNCIA SOCIAL - ATIVIDADE
Elemento:	4.4.90.51 - OBRAS E INSTALACOES
Subelemento:	00 - OBRAS E INSTALACOES
Fonte de Recurso:	100 - RECURSOS ORDINÁRIOS
Destinação de Recurso:	000 - RECURSOS QUE NÃO SE ENQUADRAM NOS DETALHAMENTOS ANTERIORES

Saldos:

Valor Crédito (R$):	Saldo Anterior (R$):	Despesa OP (R$):	Saldo Atual (R$):
31.184,11	**31.184,11**	31.184,11	0,00

Dados do Credor:

Credor:	**ECOCEU EMPREENDIMENTOS LTDA**
CNPJ:	**43.924.108/0001-83**
Endereço:	R GUAPEVA OESTE ESQ C AV. MARTE SUL, N°: 252, CENTRO, QUADRA34 LOTE 16, CEP: 75.828-000, CHAPADÃO DO CÉ
Conta:	Banco: 1 - 001 Ag: 3776-1 C/C: 19206-6 Tipo: Movimento Status: ATIVA

Contrato/Licitação:

Contrato:	7/2024	Data Inicial:	04/04/2024	Data Final:	04/10/2024	Publicação:	10/04/2024
Modalidade:	Concorrência para Obras e Serviços de Eng.	Licitação:	2/2024	Aditivo de Prazo:		Data Final:	
Fundamentação:		Edital:		Aditivo de Valor:	1	Valor:	31.184,11

Especificação:

DESPESA COM O 1º TERMO ADITIVO ACRÉSCIMO AO CONTRATO Nº 007/2024 - O OBJETO DO PRESENTE INSTRUMENTO É EMPREITADA POR PREÇO GLOBAL CONTRATAÇÃO PARA CONSTRUÇÃO DE UM DEPOSITO PARA A ASSISTÊNCIA SOCIAL EM CHAPADÃO DO CÉU-GO.

Liquidação:

Liquidação	Protocolo	Data	Tipo de Documento	Número	Valor Doc. Fiscal	Valor Liquidação
280149	22827/2024	13/09/2024	Nota Fiscal Eletronica Municipal	32	34.951,90	31.184,11

Valores:

VALOR ORDEM PAGAMENTO	31.184,11
ISSQN EXTRA	1.048,56
VALOR LIQUIDO	30.135,55

Recibo:

RECEBI(EMOS) A IMPORTÂNCIA DE R$ (30135,55) Trinta Mil e Cento e Trinta e Cinco Reais e Cinquenta e Cinco Centavos

ID	Data	Conta	Fonte	Doc.	Cronograma	Valor OP	Valor Total
855888	13/09/2024	Ag 3776-1 C/C 9752-7	001.100.000	2222	12794	30.135,55	30.135,55

CHAPADÃO DO CÉU, 13 de Setembro de 2024

ECOCEU EMPREENDIMENTOS LTDA

43.924.108/0001-83

SONIA MARIA PERES E SOUZA LARA
RESPONSÁVEL EMPENHO
CPF: 256.159.471-87

MARCIEL CRUZ LOPES
TESOUREIRO
CPF: 073.071.495-08

Assinaturas Eletrônicas (Sistema)

Assinado digitalmente por MARCIEL CRUZ LOPES, portador do CPF: 073.071.495-08, em 13/09/2024 17:15:02. Validar autenticidade em: http://CHAPADAODOCEU.centi.com.br/servicos/autenticacaorelatorios/dswA$Z58teX - utilizando o código: dswA$Z58teX

13/09/2024 - BANCO DO BRASIL - 17:27:46
377603776 SEGUNDA VIA 0001

COMPROVANTE DE TRANSFERENCIA
DE CONTA CORRENTE P/ CONTA CORRENTE

CLIENTE: FUNDO MUN DE ASS SOCIAL
AGENCIA: 3776-1 CONTA: 9.752-7

==========

DATA DA TRANSFERENCIA 13/09/2024
NR. DOCUMENTO 663.776.000.019.206
VALOR TOTAL 30.135,55

****** TRANSFERIDO PARA:

CLIENTE: ECOCEU EMPREENDIMENTOS
AGENCIA: 3776-1 CONTA: 19.206-6
NR. DOCUMENTO 663.776.000.009.752

==========

NR.AUTENTICACAO 8.5FF.29D.C29.D18.905

13/09/2024 - BANCO DO BRASIL - 17:27:45
377603776 SEGUNDA VIA 0002
COMPROVANTE DE TRANSFERENCIA
DE CONTA CORRENTE P/ CONTA CORRENTE

CLIENTE: FUNDO MUN DE ASS SOCIAL
AGENCIA: 3776-1 CONTA: 9.752-7
==========
DATA DA TRANSFERENCIA 13/09/2024
NR. DOCUMENTO 663.776.000.019.206
VALOR TOTAL 3.767,79
****** TRANSFERIDO PARA:
CLIENTE: ECOCEU EMPREENDIMENTOS
AGENCIA: 3776-1 CONTA: 19.206-6
NR. DOCUMENTO 663.776.000.009.752
==========
NR.AUTENTICACAO 9.078.A57.98F.D6A.1F5