ESTADO DE GOIÁS

MUNICÍPIO DE CHAPADÃO DO CÉU

PREFEITURA MUNICIPAL CHAPADAO DO CEU

CAPA DO PROCESSO 7253/2025

221317

Número Processo: 7253/2025	**Data /Hora:** 24/04/2025 14:04:22	**Id:** 221317
Interessado: 127173 - BD ENGENHARIA LTDA		**CPF/CNPJ:** 44.904.259/0001-32
Endereço: AVENIDA PRESIDENTE VARGAS, N°: 711, CENTRO, QUADRA18 LOTE 1302 SALA C-2, CEP: 75.870-000		
Email: bd.engenharia@hotmail.com		
Cidade: CACHOEIRA ALTA	**Bairro:** CENTRO	**Telefone:** (62) 3296-4058
Solicitante: -		**CPF/CNPJ:**
Email:		**Telefone:**
Assunto: LIQUIDAÇÃO - PD		
Data documento: 24/04/2025	**Valor:** 55.246,79	**Número do documento:** 142

Observação: DESPESA COM CONTRATO Nº 135/2024 - CONTRATAÇÃO DE EMPRESA DE ENGENHARIA POR MEIO DE CONCORRENCIA PELA MODALIDADE DE MENOR PREÇO GLOBAL PARA REFORMA E AMPLIAÇÃO DA CASA DE VELORIO DE CHAPADÃO DO CÉU.

Usuário: rafaela.borille

Local repartição: LIQUIDAR - RAFAELA BORILLE

Ao

MUNICÍPIO DE CHAPADÃO DO CÉU,

CNPJ/MF 24.859.332/0001-94

Av. Ema s/nº, Centro,

Chapadão do Céu/GO

CEP:75.828-000

A empresa **BD ENGENHARIA LTDA**, inscrita no **CNPJ sob n.º44.904.259/0001-32**, sediada à Avenida Presidente Vargas nº711, Quadra 18, Lote 1302, Sala C-2 , Centro, na cidade de Cachoeira Alta Estado de Goiás, neste ato representada por **JOÃO EDUARDO SOUSA DE FREITAS**, portador da carteira de identidade nº 5808494 2ª VIA SSP/GO, inscrito no CPF 029.741.921-81, vem por meio deste, requerer a **QUINTA MEDIÇÃO**, da obra: **Empreitada por Preço Global para reforma e ampliação da casa de velório**, referente a **CONCORRENCIA PÚBLICA Nº 005/2024** no valor de **R$ 55.246,79 (cinquenta e cinco mil e duzentos e quarenta e seis reais e setenta e nove centavos).**

Chapadão do Céu/ GO, 24 de abril de 2025.

BD ENGENHARIA LTDA
CNPJ: 44.904.259/0001-32
JOÃO EDUARDO SOUSA DE FREITAS
CI: 5808494 2ª VIA SSP/GO
CPF: 029.741.921-81
Representante legal

BD ENGENHARIA LTDA
CNPJ: 44.904.259/0001-32
End. Av. Presidente Vargas, Nº 711, Qd. 18 Lt. 1302 Sala C-2
e-mail: bd.engenharia@hotmail.com
Centro, Cachoeira Alta - GO, CEP: 75.870-000
telefone: (64) 9 9904-7872

BOLETIM DE MEDIÇÃO 05

Contrato:	135/2024		
Ordem de serviço:	19 de junho 2024		
Data:	24 de abril 2025		
Período (dias):	28/01/2025 24/04/2025		
Período (R$):	R$ 55.246,79	10,89%	
Acumulado:	R$ 481.239,76	94,83%	
Saldo Contrato:	R$ 26.212,80		

PLANILHA ORÇAMENTÁRIA

OBRA:	REFORMA CASA DE VELÓRIO				BDI: 22,08%	
		FONTE	VERSÃO	HORA	MÊS	REF
DESCRIÇÃO:	REFORMA CASA DE VELÓRIO DA PREFEITURA MUNICIPAL DE CHAPADÃO DO CÉU - GO	GOINFRA	T227 2023/10 SEM DESONERAÇÃO	117,99%	74,45%	01/2024
LOCAL:	CHAPADÃO DO CÉU - GO	SINAPI	2023/12 SEM DESONERAÇÃO	108,84%	67,24%	01/2024
		PRÓPRIA	PRÓPRIA	0,00%	0,00%	

ACUMULADO

ITEM	CÓDIGO	DESCRIÇÃO	FONTE	UND	QUANTIDADE	PREÇO UNIT.(R$)	PREÇO TOTAL (R$)	Quantidade	%	Valor Total (R$)	Quantidade	%	Valor Total (R$)
1		**ADMINISTRAÇÃO LOCAL**					**R$ 19.900,00**			**R$ 1.990,00**			**R$ 17.910,00**
1.1	90777	ENGENHEIRO CIVIL DE OBRA JUNIOR COM ENCARGOS COMPLEMENTARES	SINAPI	H	60,00	R$ 90,60	R$ 5.436,00	6,00	10,00%	R$ 543,60	54,00	90,00%	R$ 4.892,40
1.2	90780	MESTRE DE OBRAS COM ENCARGOS COMPLEMENTARES	SINAPI	H	400,00	R$ 36,16	R$ 14.464,00	40,00	10,00%	R$ 1.446,40	360,00	90,00%	R$ 13.017,60
								SUBTOTAL		**R$ 1.990,00**	**SUBTOTAL**		**R$ 17.910,00**
2		**SERVIÇOS PRELIMINARES**					**R$ 6.353,08**			**R$ -**			**R$ 6.353,08**
2.1	103689	FORNECIMENTO E INSTALAÇÃO DE PLACA DE OBRA COM CHAPA GALVANIZADA E ESTRUTURA DE MADEIRA. AF_03/2022_PS	SINAPI	M2	2,88	R$ 249,77	R$ 719,34	-	-	R$ -	2,88	100,00%	R$ 719,34
2.2	99059	LOCACAO CONVENCIONAL DE OBRA, UTILIZANDO GABARITO DE TÁBUAS CORRIDAS PONTALETADAS A CADA 2,00M - 2 UTILIZAÇÕES. AF_10/2018	SINAPI	M	53,14	R$ 48,00	R$ 2.550,72	-	-	R$ -	53,14	100,00%	R$ 2.550,72
2.3	030105	TRANSPORTE DE ENTULHO EM CAÇAMBA ESTACIONARIA INCLUSO A CARGA MANUAL	GOINFRA CIVIL	m3	35,36	R$ 74,49	R$ 2.633,97	-	-	R$ -	35,36	100,00%	R$ 2.633,97
2.4	98524	LIMPEZA MANUAL DE VEGETAÇÃO EM TERRENO COM ENXADA.AF_05/2018	SINAPI	M2	170,74	R$ 2,63	R$ 449,05	-	-	R$ -	170,74	100,00%	R$ 449,05
								SUBTOTAL		**R$ -**	**SUBTOTAL**		**R$ 6.353,08**
3		**FUNDAÇÃO**					**R$ 15.742,44**			**R$ -**			**R$ 15.742,44**
3.1	101175	ESTACA BROCA DE CONCRETO, DIÂMETRO DE 30CM, ESCAVAÇÃO MANUAL COM TRADO CONCHA, COM ARMADURA DE ARRANQUE. AF_05/2020	SINAPI	M	48,00	R$ 92,45	R$ 4.437,60	-	-	R$ -	48,00	100,00%	R$ 4.437,60
3.2	94962	CONCRETO MAGRO PARA LASTRO, TRAÇO 1:4,5:4,5 (EM MASSA SECA DE CIMENTO/ AREIA MÉDIA/ BRITA 1) - PREPARO MECÂNICO COM BETONEIRA 400L. AF_05/2021	SINAPI	M3	0,79	R$ 328,67	R$ 259,65	-	-	R$ -	0,79	100,00%	R$ 259,65
3.3	96545	ARMAÇÃO DE BLOCO, VIGA BALDRAME OU SAPATA UTILIZANDO AÇO CA-50 DE 8 MM- MONTAGEM. AF_06/2017	SINAPI	KG	74,07	R$ 11,38	R$ 842,92	-	-	R$ -	74,07	100,00%	R$ 842,92
3.4	96546	ARMAÇÃO DE BLOCO, VIGA BALDRAME OU SAPATA UTILIZANDO AÇO CA-50 DE 10 MM- MONTAGEM. AF_06/2017	SINAPI	KG	129,11	R$ 9,98	R$ 1.288,52	-	-	R$ -	129,11	100,00%	R$ 1.288,52
3.5	96543	ARMAÇÃO DE BLOCO, VIGA BALDRAME E SAPATA UTILIZANDO AÇO CA-60 DE 5MM-MONTAGEM.AF_06/2017	SINAPI	KG	113,41	R$ 13,95	R$ 1.582,07	-	-	R$ -	113,41	100,00%	R$ 1.582,07
3.6	94965	CONCRETO FCK = 25MPA, TRAÇO 1:2,3:2,7 (EM MASSA SECA DE CIMENTO/AREIA MÉDIA/ BRITA 1) - PREPARO MECÂNICO COM BETONEIRA 400 L.AF_ 05/2021	SINAPI	M3	11,52	R$ 401,32	R$ 4.623,21	-	-	R$ -	11,52	100,00%	R$ 4.623,21
3.7	103670	LANÇAMENTO COM USO DE BALDES, ADENSAMENTO E ACABAMENTO DE CONCRETO EM ESTRUTURAS. AF_02/2022	SINAPI	M3	11,52	R$ 235,11	R$ 2.708,47	-	-	R$ -	11,52	100,00%	R$ 2.708,47
								SUBTOTAL		**R$ -**	**SUBTOTAL**		**R$ 15.742,44**
4		**ESTRUTURA**					**R$ 22.768,46**			**R$ -**			**R$ 22.768,46**
4.1	92448	MONTAGEM E DESMONTAGEM DE FÔRMA DE VIGA, ESCORAMENTO COM PONTALETE DE MADEIRA, PÉ-DIREITO SIMPLES, EM MADEIRA SERRADA, 4 UTILIZAÇÕES . AF_ 09/2020	SINAPI	M2	100,55	R$ 134,37	R$ 13.510,90	-	-	R$ -	100,55	100,00%	R$ 13.510,90
4.2	92421	MONTAGEM E DESMONTAGEM DE FÔRMA DE PILARES RETANGULARES E ESTRUTURAS SIMILARES, PÉ-DIREITO DUPLO, EM CHAPA DE MADEIRA COMPENSADA RESINADA , 4 UTILIZAÇÕES. AF_09/2020	SINAPI	M2	42,63	R$ 85,82	R$ 3.658,51	-	-	R$ -	42,63	100,00%	R$ 3.658,51
4.3	92761	ARMAÇÃO DE PILAR OU VIGA DE ESTRUTURA CONVENCIONAL DE CONCRETO ARMADO UTILIZANDO AÇO CA-50 DE 8,0 MM - MONTAGEM. AF_06/2022	SINAPI	KG	132,83	R$ 9,54	R$ 1.267,20	-	-	R$ -	132,83	100,00%	R$ 1.267,20
4.4	92762	ARMAÇÃO DE PILAR OU VIGA DE ESTRUTURA CONVENCIONAL DE CONCRETO ARMADO UTILIZANDO AÇO CA-50 DE 10,0 MM - MONTAGEM. AF_06/2022	SINAPI	KG	171,00	R$ 8,47	R$ 1.448,37	-	-	R$ -	171,00	100,00%	R$ 1.448,37
4.5	92763	ARMAÇÃO DE PILAR OU VIGA DE ESTRUTURA CONVENCIONAL DE CONCRETO ARMADO UTILIZANDO AÇO CA-50 DE 12,5 MM - MONTAGEM. AF_06/2022	SINAPI	KG	28,30	R$ 7,10	R$ 200,93	-	-	R$ -	28,30	100,00%	R$ 200,93

João Eduardo S. de Freitas
Engenheiro Civil
CREA Nº 1019178230D-GO

BD ENGENHARIA LTDA
CNPJ: 44.904.259/0001-32
End. Av. Presidente Vargas, Nº 711, Qd. 18 Lt. 1302 Sala C-2
e-mail: bd.engenharia@hotmail.com
Centro, Cachoeira Alta - GO, CEP: 75.870-000
telefone: (64) 9 9904-7872

BOLETIM DE MEDIÇÃO 05

Contrato:	135/2024		
Ordem de serviço:	19 de junho 2024		
Data:	24 de abril 2025		
Período (dias):	28/01/2025 24/04/2025		
Período (R$):	R$ 55.246,79	10,89%	
Acumulado:	R$ 481.239,76	94,83%	
Saldo Contrato:	R$ 26.212,80		

PLANILHA ORÇAMENTÁRIA

OBRA:	REFORMA CASA DE VELÓRIO				BDI: 22,08%	
		FONTE	VERSÃO	HORA	MÊS	REF
DESCRIÇÃO:	REFORMA CASA DE VELÓRIO DA PREFEITURA MUNICIPAL DE CHAPADÃO DO CÉU - GO	GOINFRA	T227 2023/10 SEM DESONERAÇÃO	117,99%	74,45%	01/2024
LOCAL:	CHAPADÃO DO CÉU - GO	SINAPI	2023/12 SEM DESONERAÇÃO	108,84%	67,24%	01/2024
		PRÓPRIA	PRÓPRIA	0,00%	0,00%	

ACUMULADO

ITEM	CÓDIGO	DESCRIÇÃO	FONTE	UND	QUANTIDADE	PREÇO UNIT.(R$)	PREÇO TOTAL (R$)	Quantidade	%	Valor Total (R$)	Quantidade	%	Valor Total (R$)
4.6	92759	ARMAÇÃO DE PILAR OU VIGA DE ESTRUTURA CONVENCIONAL DE CONCRETO ARMADO UTILIZANDO AÇO CA-60 DE 5,0 MM - MONTAGEM. AF_06/2022	SINAPI	KG	131,94	R$ 11,03	R$ 1.455,30	-	-	R$ -	131,94	100,00%	R$ 1.455,30
4.7	94965	CONCRETO FCK = 25MPA, TRAÇO 1:2,3:2,7 (EM MASSA SECA DE CIMENTO/ AREIA MÉDIA/ BRITA 1) - PREPARO MECÂNICO COM BETONEIRA 400 L. AF_ 05/2021	SINAPI	M3	2,77	R$ 401,32	R$ 1.111,66	-	-	R$ -	2,77	100,00%	R$ 1.111,66
4.8	060802	LANÇAMENTO/APLICAÇÃO/ADENSAMENTO DE CONCRETO EM ESTRUTURA -(O.C.)	GOINFRA CIVIL	m3	2,77	R$ 41,73	R$ 115,59	-	-	R$ -	2,77	100,00%	R$ 115,59
								SUBTOTAL		**R$ -**	**SUBTOTAL**		**R$ 22.768,46**
5		**IMPERMEABILIZAÇÃO**					**R$ 1.479,02**			**R$ -**			**R$ 1.479,02**
5.1	98557	IMPERMEABILIZAÇÃO DE SUPERFICIE COM EMULSÃO ASFALTICA, 2 DEMÃOS.AF_09/2023	SINAPI	M2	38,85	R$ 38,07	R$ 1.479,02	-	-	R$ -	38,85	100,00%	R$ 1.479,02
								SUBTOTAL		**R$ -**	**SUBTOTAL**		**R$ 1.479,02**
6		**COBERTURA**					**R$ 138.656,76**			**R$ -**			**R$ 138.656,76**
6.1	94216	TELHAMENTO COM TELHA METÁLICA TERMOACÚSTICA E= 30 MM, COM ATÉ 2 ÁGUAS, INCLUSO IÇAMENTO. AF_07/2019	SINAPI	M2	290,72	R$ 159,15	R$ 46.268,09	-	-	R$ -	290,72	100,00%	R$ 46.268,09
6.2	150205	ESTRUTURA METÁLICA CONVENCIONAL EM AÇO TIPO AR-350 1 ASTM A572 G50 COM FUNDO ANTICORROSIVO	GOINFRA CIVIL	Kg	3.493,40	R$ 13,58	R$ 47.440,37	-	-	R$ -	3.493,40	100,00%	R$ 47.440,37
6.3	060307	ACO CA-50 - 16,0 MM (518")- (OBRAS CIVIS)	GOINFRA CIVIL	Kg	12,00	R$ 9,67	R$ 116,04	-	-	R$ -	12,00	100,00%	R$ 116,04
6.4	160602	RUFO DE CHAPA GALVANIZADA	GOINFRA CIVIL		149,62	R$ 29,35	R$ 4.391,35	-	-	R$ -	149,62	100,00%	R$ 4.391,35
6.5	261502	PINTURA ESMALTE SEM FUNDO ANTICORROSIVO 2 DEMAOS	GOINFRA CIVIL	m2	96,54	R$ 15,43	R$ 1.489,61	-	-	R$ -	96,54	100,00%	R$ 1.489,61
6.6	160964	CUMEEIRA PARA TELHA GALVANIZADA TRAPEZOIDAL 0,5 MM	GOINFRA CIVIL		5,00	R$ 37,02	R$ 185,10	-	-	R$ -	5,00	100,00%	R$ 185,10
6.7	94216	TELHAMENTO COM TELHA METÁLICA TERMOACÚSTICA COLONIAL E = 30 MM, COM ATÉ 2 AGUAS, INCLUSO IÇAMENTO. AF_07/2019	SINAPI	M2	206,28	R$ 187,93	R$ 38.766,20	-	-	R$ -	206,28	100,00%	R$ 38.766,20
								SUBTOTAL		**R$ -**	**SUBTOTAL**		**R$ 138.656,76**
7		**REVESTIMENTO INTERNO I EXTERNO**					**R$ 83.628,04**			**R$ 538,52**			**R$ 83.628,04**
7.1	87904	CHAPISCO APLICADO EM ALVENARIA (COM PRESENÇA DE VÃOS) E ESTRUTURAS DE CONCRETO DE FACHADA, COM COLHER DE PEDREIRO . ARGAMASSA TRAÇO 1:3 COM PREPARO MANUAL. AF_10/2022	SINAPI	M2	222,48	R$ 6,91	R$ 1.537,34	-	-	R$ -	222,48	100,00%	R$ 1.537,34
7.2	87530	MASSA ÚNICA, PARA RECEBIMENTO DE PINTURA, EM ARGAMASSA TRAÇO 1:2:8, PREPARO MANUAL, APLICADA MANUALMENTE EM FACES INTERNAS DE PAREDES, ESPESSURA DE 20MM, COM EXECUÇÃO DE TALISCAS. AF_06/2014	SINAPI	M2	222,48	R$ 36,46	R$ 8.111,62	-	-	R$ -	222,48	100,00%	R$ 8.111,62
7.3	104598	REVESTIMENTO CERÂMICO PARA PISO COM PLACAS TIPO PORCELANATO DE DIMENSÕES 80X80 CM APLICADA EM AMBIENTES DE AREA MAIOR QUE 10 M². AF_02/2023_PE	SINAPI	M2	664,80	R$ 107,23	R$ 71.286,50	-	-	R$ -	664,80	100,00%	R$ 71.286,50
7.4	104619	RODAPÉ CERÂMICO DE 7CM DE ALTURA COM PLACAS TIPO ESMALTADA EXTRA DE DIMENSÕES 80X80CM. AF_02/2023	SINAPI	M	194,27	R$ 13,86	R$ 2.692,58	38,85	20,00%	R$ 538,52	194,27	100,00%	R$ 2.692,58
								SUBTOTAL		**R$ 538,52**	**SUBTOTAL**		**R$ 83.628,04**
8		**ALVENARIA**					**R$ 5.173,66**			**R$ -**			**R$ 5.173,66**
8.1	103331	ALVENARIA DE VEDAÇÃO DE BLOCOS CERÂMICOS FURADOS NA HORIZONTAL DE 11,5X19X19 CM (ESPESSURA 11.5 CM) E ARGAMASSA DE ASSENTAMENTO COM PREPARO MANUAL. AF_12/2021	SINAPI	M2	72,44	R$ 71,42	R$ 5.173,66	-	-	R$ -	72,44	100,00%	R$ 5.173,66
								SUBTOTAL		**R$ -**	**SUBTOTAL**		**R$ 5.173,66**
9		**FORRO**					**R$ 14.051,85**			**R$ -**			**R$ 14.051,85**
9.1	210498	FORRO DE GESSO ACARTONADO PARA ÁREAS SECAS ESPESSURA DE 12,5MM	GOINFRA CIVIL	m2	226,17	R$ 51,25	R$ 11.591,21	-	-	R$ -	226,17	100,00%	R$ 11.591,21
9.2	210499	FORRO DE GESSO ACARTONADO PARA ÁREAS MOLHADAS, ESPESSURA DE 12 ,5 MM	GOINFRA CIVIL	m2	41,6	R$ 59,15	R$ 2.460,64	-	-	R$ -	41,60	100,00%	R$ 2.460,64
								SUBTOTAL		**R$ -**	**SUBTOTAL**		**R$ 14.051,85**
10		**LOUÇAS/METAIS E BANCADAS**					**R$ 5.598,25**			**R$ 5.031,46**			**R$ 5.598,25**

João Eduardo S. de Freitas
Engenheiro Civil
CREA Nº 1019178230D-GO

BD ENGENHARIA LTDA
CNPJ: 44.904.259/0001-32
End. Av. Presidente Vargas, Nº 711, Qd. 18 Lt. 1302 Sala C-2
e-mail: bd.engenharia@hotmail.com
Centro, Cachoeira Alta - GO, CEP: 75.870-000
telefone: (64) 9 9904-7872

BOLETIM DE MEDIÇÃO 05

Contrato:	135/2024		
Ordem de serviço:	19 de junho 2024		
Data:	24 de abril 2025		
Período (dias):	28/01/2025 24/04/2025		
Período (R$):	R$ 55.246,79	10,89%	
Acumulado:	R$ 481.239,76	94,83%	
Saldo Contrato:	R$ 26.212,80		

ACUMULADO

PLANILHA ORÇAMENTÁRIA						
OBRA:	REFORMA CASA DE VELÓRIO				BDI: 22,08%	
		FONTE	VERSÃO	HORA	MÊS	REF
DESCRIÇÃO:	REFORMA CASA DE VELÓRIO DA PREFEITURA MUNICIPAL DE CHAPADÃO DO CÉU - GO	GOINFRA	T227 2023/10 SEM DESONERAÇÃO	117,99%	74,45%	01/2024
LOCAL:	CHAPADÃO DO CÉU - GO	SINAPI	2023/12 SEM DESONERAÇÃO	108,84%	67,24%	01/2024
		PRÓPRIA	PRÓPRIA	0,00%	0,00%	

ITEM	CÓDIGO	DESCRIÇÃO	FONTE	UND	QUANTIDADE	PREÇO UNIT.(R$)	PREÇO TOTAL (R$)	Quantidade	%	Valor Total (R$)	Quantidade	%	Valor Total (R$)
10.1	95469	VASO SANITARIO SIFONADO CONVENCIONAL COM LOUÇA BRANCA FORNECIMENTO E INSTALAÇÃO. AF_01/2020	SINAPI	UN	6,00	R$ 236,52	R$ 1.419,12	6,00	100,00%	R$ 1.419,12	6,00	100,00%	R$ 1.419,12
10.2	080514	TUBO DE LIGACAO PVC CROMADO 1.112" 1 ESPUDE-(ENTRADA)	GOINFRA CIVIL	Un	6,00	R$ 40,70	R$ 244,20	6,00	100,00%	R$ 244,20	6,00	100,00%	R$ 244,20
10.3	00036791	TORNEIRA METALICA CROMADA DE MESA PARA LAVATORIO, BICA ALTA, COM AREJADOR (REF 1195)	SINAPI	UN	6,00	R$ 150,53	R$ 903,18	6,00	100,00%	R$ 903,18	6,00	100,00%	R$ 903,18
10.4	86885	ENGATE FLEXÍVEL EM PLÁSTICO BRANCO, 1/2?X40CM - FORNECIMENTOE INSTALAÇÃO. AF_01/2020	SINAPI	UN	6,00	R$ 9,31	R$ 55,86	6,00	100,00%	R$ 55,86	6,00	100,00%	R$ 55,86
10.5	H664	VÁLVULA DE DESCARGA DUPLO ACIONAMENTO HIDRAIDOCOL (BASE E ACABAMENTO CROMADO ANTIVANDALISMO)	GOINFRA CIVIL		6,00	R$ 260,99	R$ 1.565,94	6,00	100,00%	R$ 1.565,94	6,00	100,00%	R$ 1.565,94
10.6	080513	TUBO PARA VÁLVULA DE DESCARGA (CURTO 1.1/4")	GOINFRA CIVIL	Un	6,00	R$ 18,30	R$ 109,80	6,00	100,00%	R$ 109,80	6,00	100,00%	R$ 109,80
10.7	271608	BANCADA DE GRANITO C/ ESPELHO	GOINFRA CIVIL	m2	1,40	R$ 404,85	R$ 566,79	-	-	R$ -	1,40	100,00%	R$ 566,79
10.8	86937	CUBA DE EMBUTIR OVAL EM LOUÇA BRANCA, 35 X 50CM OU EQUIVALENTE, INCLUSO VÁLVULA EM METAL CROMADO E SIFÃO FLEXÍVEL EM PVC - FORNECIMENTO E INSTALAÇÃO. AF_01/2020	SINAPI	UN	4,00	R$ 183,34	R$ 733,36	4,00	100,00%	R$ 733,36	4,00	100,00%	R$ 733,36
								SUBTOTAL		**R$ 5.031,46**	**SUBTOTAL**		**R$ 5.598,25**
11		**INSTALAÇÃO ELÉTRICAS**					**R$ 13.920,06**			**R$ -**			**R$ 13.875,98**
11.1	071152	CURVA DE 90 GRAUS AÇO GALVANIZADO DIAM.1"	GOINFRA CIVIL	Un	1,00	R$ 11,23	R$ 11,23	-	-	R$ -	1,00	100,00%	R$ 11,23
11.2	00012001	CAIXA OCTOGONAL DE FUNDO MOVEL, EM PVC, DE 4" X 4", PARA ELETRODUTO FLEXIVEL CORRUGADO	SINAPI	UN	47,00	R$ 3,01	R$ 141,47	-	-	R$ -	47,00	100,00%	R$ 141,47
11.3	071702	LUVA EM AÇO GALVANIZADO DIÂMETRO 1"	GOINFRA CIVIL	Un	3,00	R$ 5,06	R$ 15,18	-	-	R$ -	-	-	R$ -
11.4	071331	FITA ISOLANTE, ROLO DE 20,00 M	GOINFRA CIVIL	Un	1,00	R$ 19,00	R$ 19,00	-	-	R$ -	1,00	100,00%	R$ 19,00
11.5	00000406	FITA ACO INOX PARA CINTAR POSTE, L = 19 MM, E= 0,5 MM (ROLO DE 30M)	SINAPI	UN	1,00	R$ 60,06	R$ 60,06	-	-	R$ -	1,00	100,00%	R$ 60,06
11.6	00039210	ARRUELA EM ALUMINIO, COM ROSCA, DE 1", PARA ELETRODUTO	SINAPI	UN	3,00	R$ 0,59	R$ 1,77	-	-	R$ -	3,00	100,00%	R$ 1,77
11.7	00039136	ABRACADEIRA EM ACO PARA AMARRACAO DE ELETRODUTOS , TIPO U SIMPLES, COM 3/8"	SINAPI	UN	5,00	R$ 0,34	R$ 1,70	-	-	R$ -	5,00	100,00%	R$ 1,70
11.8	00001050	CABECOTE PARA ENTRADA DE LINHA DE ALIMENTACAO PARA ELETRODUTO, EM LIGA DE ALUMINIO COM ACABAMENTO ANTI CORROSIVO, COM FIXACAO POR ENCAIXE LISO DE 360 GRAUS, DE 1"	SINAPI	UN	1,00	R$ 3,04	R$ 3,04	-	-	R$ -	1,00	100,00%	R$ 3,04
11.9	91924	CABO DE COBRE FLEXÍVEL ISOLADO, 1,5 MM² , ANTI-CHAMA 450/750 V, PARA CIRCUITOS TERMINAIS - FORNECIMENTO E INSTALAÇÃO. AF_03/2023	SINAPI	M	589,10	R$ 2,19	R$ 1.290,13	-	-	R$ -	589,10	100,00%	R$ 1.290,13
11.10	91926	CABO DE COBRE FLEXÍVEL ISOLADO, 2,5 MM² , ANTI-CHAMA 450/750 V, PARA CIRCUITOS TERMINAIS - FORNECIMENTO E INSTALAÇÃO. AF_03/2023	SINAPI	M	805,22	R$ 3,17	R$ 2.552,55	-	-	R$ -	805,22	100,00%	R$ 2.552,55
11.11	91928	CABO DE COBRE FLEXÍVEL ISOLADO, 4 MM², ANTI-CHAMA 450/750 V, PARA CIRCUITOS TERMINAIS - FORNECIMENTO E INSTALAÇÃO. AF_03/2023	SINAPI	M	61,17	R$ 4,89	R$ 299,12	-	-	R$ -	61,17	100,00%	R$ 299,12
11.12	91932	CABO DE COBRE FLEXÍVEL ISOLADO, 10 MM², ANTI-CHAMA 450/750 V, PARA CIRCUITOS TERMINAIS - FORNECIMENTO E INSTALAÇÃO. AF_03/2023	SINAPI	M	166,25	R$ 12,16	R$ 2.021,60	-	-	R$ -	166,25	100,00%	R$ 2.021,60
11.13	92029	INTERRUPTOR PARALELO (1 MÓDULO) COM 1 TOMADA DE EMBUTIR 2P+T 10 A, INCLUINDO SUPORTE E PLACA - FORNECIMENTO E INSTALAÇÃO. AF_03/2023	SINAPI	UN	2,00	R$ 43,11	R$ 86,22	-	-	R$ -	2,00	100,00%	R$ 86,22
11.14	071431	INTERRUPTOR PARALELO SIMPLES (1 SECAO)	GOINFRA CIVIL	Un	10,00	R$ 18,79	R$ 187,90	-	-	R$ -	10,00	100,00%	R$ 187,90
11.15	071442	INTERRUPTOR SIMPLES (3 SECOES)	GOINFRA CIVIL	Un	4,00	R$ 30,77	R$ 123,08	-	-	R$ -	4,00	100,00%	R$ 123,08
11.16	072570	TOMADA HEXAGONAL 2P + T - 10A - 250V (LINHA X OU EQUIVALENTE)	GOINFRA CIVIL	Un	36,00	R$ 17,31	R$ 623,16	-	-	R$ -	36,00	100,00%	R$ 623,16
11.17	93654	DISJUNTOR MONOPOLAR TIPO DIN, CORRENTE NOMINAL DE 16A FORNECIMENTO E INSTALAÇÃO. AF_10/2020	SINAPI	UN	2,00	R$ 9,27	R$ 18,54	-	-	R$ -	2,00	100,00%	R$ 18,54
11.18	93653	DISJUNTOR MONOPOLAR TIPO DIN, CORRENTE NOMINAL DE 10A FORNECIMENTO E INSTALAÇÃO. AF_10/2020	SINAPI	UN	12,00	R$ 8,77	R$ 105,24	-	-	R$ -	12,00	100,00%	R$ 105,24
11.19	93672	DISJUNTOR TRIPOLAR TIPO DIN, CORRENTE NOMINAL DE 40A FORNECIMENTO E INSTALAÇÃO. AF_10/2020	SINAPI	UN	1,00	R$ 66,54	R$ 66,54	-	-	R$ -	1,00	100,00%	R$ 66,54

João Eduardo S. de Freitas
Engenheiro Civil
CREA Nº 1019178230D-GO

BD ENGENHARIA LTDA
CNPJ: 44.904.259/0001-32
End. Av. Presidente Vargas, Nº 711, Qd. 18 Lt. 1302 Sala C-2
e-mail: bd.engenharia@hotmail.com
Centro, Cachoeira Alta - GO, CEP: 75.870-000
telefone: (64) 9 9904-7872

BOLETIM DE MEDIÇÃO 05

Contrato:	135/2024		
Ordem de serviço:	19 de junho 2024		
Data:	24 de abril 2025		
Período (dias):	28/01/2025 24/04/2025		
Período (R$):	R$ 55.246,79	10,89%	
Acumulado:	R$ 481.239,76	94,83%	
Saldo Contrato:	R$ 26.212,80		

ACUMULADO

PLANILHA ORÇAMENTÁRIA						
OBRA:	REFORMA CASA DE VELÓRIO				BDI: 22,08%	
		FONTE	VERSÃO	HORA	MÊS	REF
DESCRIÇÃO:	REFORMA CASA DE VELÓRIO DA PREFEITURA MUNICIPAL DE CHAPADÃO DO CÉU - GO	GOINFRA	T227 2023/10 SEM DESONERAÇÃO	117,99%	74,45%	01/2024
LOCAL:	CHAPADÃO DO CÉU - GO	SINAPI	2023/12 SEM DESONERAÇÃO	108,84%	67,24%	01/2024
		PRÓPRIA	PRÓPRIA	0,00%	0,00%	

ITEM	CÓDIGO	DESCRIÇÃO	FONTE	UND	QUANTIDADE	PREÇO UNIT.(R$)	PREÇO TOTAL (R$)	Quantidade	%	Valor Total (R$)	Quantidade	%	Valor Total (R$)
11.20	91847	ELETRODUTO FLEXÍVEL CORRUGADO REFORÇADO , PVC, DN 32 MM (1"), PARA CIRCUITOS TERMINAIS, INSTALADO EM LAJE - FORNECIMENTO E INSTALAÇÃO. AF_03/2023	SINAPI	M	37,2	R$ 9,18	R$ 341,50	-	-	R$ -	37,20	100,00%	R$ 341,50
11.21	91845	ELETRODUTO FLEXÍVEL CORRUGADO REFORÇADO , PVC, DN 25 MM (3/4"), PARA CIRCUITOS TERMINAIS, INSTALADO EM LAJE - FORNECIMENTO E INSTALAÇÃO. AF_ 03/2023	SINAPI	M	338,71	R$ 5,84	R$ 1.978,07	-	-	R$ -	338,71	100,00%	R$ 1.978,07
11.22	91850	ELETRODUTO FLEXÍVEL CORRUGADO,PEAD,DN40MM(11/4"),PARA CIRCUITOS TERMINAIS, INSTALADO EM LAJE FORNECIMENTO E INSTALAÇÃO.AF_03/2023	SINAPI	M	6,11	R$ 6,97	R$ 42,59	-	-	R$ -	6,11	100,00%	R$ 42,59
11.23	97668	ELETRODUTO FLEXÍVEL CORRUGADO, PEAD , DN 63 (2"), PARA REDE ENTERRADA DE DISTRIBUIÇÃO DE ENERGIA ELÉTRICA - FORNECIMENTO E INSTALAÇÃO.AF_12/2021	SINAPI	M	27,70	R$ 8,38	R$ 232,13	-	-	R$ -	27,70	100,00%	R$ 232,13
11.24	071481	ISOLADOR ROLDANA PORCELANA 76 X 79 MM	GOINFRA CIVIL	Un	2,00	R$ 14,45	R$ 28,90	-	-	R$ -	-	-	R$ -
11.25	101879	QUADRO DE DISTRIBUIÇÃO DE ENERGIA EM CHAPA DE AÇO GALVANIZADO , DE EMBUTIR , COM BARRAMENTO TRIFÁSICO, PARA 24 DISJUNTORES DIN 100A - FORNECIMENTO E INSTALAÇÃO. AF_10/2020	SINAPI	UN	1,00	R$ 432,74	R$ 432,74	-	-	R$ -	1,00	100,00%	R$ 432,74
11.26	071647	LUMINÁRIA PLAFON LED QUADRADA DE EMBUTIR, 18W, 20X20 CM (MEDIDAS APROXIMADAS) - INCLUSO CORTE NO FORRO	GOINFRA CIVIL		14,00	R$ 34,90	R$ 488,60	-	-	R$ -	14,00	100,00%	R$ 488,60
11.27	071649	LUMINÁRIA PLAFON LED QUADRADA DE EMBUTIR, 30W, 40X40 CM (MEDIDAS APROXIMADAS) - INCLUSO CORTE NO FORRO	GOINFRA CIVIL		18,00	R$ 126,30	R$ 2.273,40	-	-	R$ -	18,00	100,00%	R$ 2.273,40
11.28	071540	LÂMPADA BULBO LED, BASE E27, BIVOLT 30 W, 2400 A 3000 LUMENS, LUZ BRANCA	GOINFRA CIVIL		15,00	R$ 27,79	R$ 416,85	-	-	R$ -	15,00	100,00%	R$ 416,85
11.29	00038773	LUMINAR IA DE TETO PLAFON/PLAFONIER EM PLASTICO COM BASE E27 , POTENCIA MAXIMA 60 W (NAO INCLUI LAMPADA)	SINAPI	UN	15,00	R$ 3,85	R$ 57,75	-	-	R$ -	15,00	100,00%	R$ 57,75
								SUBTOTAL		**R$ -**	**SUBTOTAL**		**R$ 13.875,98**
12		**PINTURAS**					**R$ 18.083,00**			**R$ -**			**R$ -**
12.1	88494	EMASSAMENTO COM MASSA LÁTEX, APLICAÇÃO EM TETO, UMA DEMÃO, LIXAMENTO MANUAL. AF_04/2023	SINAPI	M2	266,48	R$ 16,58	R$ 4.418,24	-	-	R$ -	-	-	R$ -
12.2	104639	PINTURA LÁTEX ACRÍLICA ECONÔMICA, APLICAÇÃO MANUAL EM TETO, DUAS DEMÃOS. AF_04/2023	SINAPI	M2	266,48	R$ 9,35	R$ 2.491,59	-	-	R$ -	-	-	R$ -
12.3	88485	FUNDO SELADOR ACRÍLICO, APLICAÇÃO MANUAL EM PAREDE, UMA DEMÃO.AF_04/2023	SINAPI	M2	184,05	R$ 3,53	R$ 649,70	-	-	R$ -	-	-	R$ -
12.4	95305	TEXTURA ACRÍLICA, APLICAÇÃO MANUAL EM PAREDE, UMA DEMÃO. AF_04/2023	SINAPI	M2	348,50	R$ 10,69	R$ 3.725,47	-	-	R$ -	-	-	R$ -
12.5	104642	PINTURA LÁTEX ACRÍLICA STANDARD, APLICAÇÃO MANUAL EM PAREDES, DUAS DEMÃOS. AF_04/2023	SINAPI	M2	805,45	R$ 8,44	R$ 6.798,00	-	-	R$ -	-	-	R$ -
								SUBTOTAL		**R$ -**	**SUBTOTAL**		**R$ -**
13		**DEMOLIÇÃO**					**R$ 11.539,14**			**R$ -**			**R$ 11.539,14**
13.1	97622	DEMOLIÇÃO DE ALVENARIA DE BLOCO FURADO, DE FORMA MANUAL, SEM REAPROVEITAMENTO. AF_ 09/2023	SINAPI	M3	14,36	R$ 43,84	R$ 629,54	-	-	R$ -	14,36	100,00%	R$ 629,54
13.2	020157	DEMOLIÇÃO MANUAL DE CALHA/RUFO EM CHAPA COM TRANSPORTE ATÊ CAÇAMBA E CARGA	GOINFRA CIVIL	m2	31,47	R$ 3,80	R$ 119,59	-	-	R$ -	31,47	100,00%	R$ 119,59
13.3	97647	REMOÇÃO DE TELHAS DE FIBROCIMENTO METÁLICA E CERÂMICA, DE FORMA MANUA L, SEM REAPROVEITAMENTO.AF_09/2023	SINAPI	M2	315,25	R$ 2,79	R$ 879,55	-	-	R$ -	315,25	100,00%	R$ 879,55
13.4	97644	REMOÇÃO DE PORTAS, DE FORMA MANUAL, SEM REAPROVEITAMENTO.AF_09/2023	SINAPI	M2	60,27	R$ 7,52	R$ 453,23	-	-	R$ -	60,27	100,00%	R$ 453,23
13.5	97645	REMOÇÃO DE JANELAS, DE FORMA MANUAL, SEM REAPROVEITAMENTO.AF_09/2023	SINAPI	M2	18,68	R$ 19,41	R$ 362,58	-	-	R$ -	18,68	100,00%	R$ 362,58
13.6	97655	REMOÇÃO DE TRAMA METÁLICA PARA COBERTURA , DE FORMA MANUAL, SEM RE A PROVEIT AM AF_09/2023	SINAPI	M2	315,25	R$ 23,45	R$ 7.392,61	-	-	R$ -	315,25	100,00%	R$ 7.392,61
13.7	104789	DEMOLIÇÃO DE PISO DE CONCRETO SIMPLES, DE FORMA MANUAL, SEM REAPROVEITAMENTO. AF_09/2023	SINAPI	M3	11,03	R$ 154,31	R$ 1.702,04	-	-	R$ -	11,03	100,00%	R$ 1.702,04
								SUBTOTAL		**R$ -**	**SUBTOTAL**		**R$ 11.539,14**
14		**PORTAS E JANELAS**					**R$ 57.423,65**			**R$ 37.694,60**			**R$ 57.423,65**

João Eduardo S. de Freitas
Engenheiro Civil
CREA Nº 1019178230D-GO

BD ENGENHARIA LTDA
CNPJ: 44.904.259/0001-32
End. Av. Presidente Vargas, Nº 711, Qd. 18 Lt. 1302 Sala C-2
e-mail: bd.engenharia@hotmail.com
Centro, Cachoeira Alta - GO, CEP: 75.870-000
telefone: (64) 9 9904-7872

BOLETIM DE MEDIÇÃO 05

Contrato:	135/2024		
Ordem de serviço:	19 de junho 2024		
Data:	24 de abril 2025		
Período (dias):	28/01/2025 24/04/2025		
Período (R$):	R$ 55.246,79	10,89%	
Acumulado:	R$ 481.239,76	94,83%	
Saldo Contrato:	R$ 26.212,80		

ACUMULADO

PLANILHA ORÇAMENTÁRIA						
OBRA:	REFORMA CASA DE VELÓRIO				BDI: 22,08%	
		FONTE	VERSÃO	HORA	MÊS	REF
DESCRIÇÃO:	REFORMA CASA DE VELÓRIO DA PREFEITURA MUNICIPAL DE CHAPADÃO DO CÉU - GO	GOINFRA	T227 2023/10 SEM DESONERAÇÃO	117,99%	74,45%	01/2024
LOCAL:	CHAPADÃO DO CÉU - GO	SINAPI	2023/12 SEM DESONERAÇÃO	108,84%	67,24%	01/2024
		PRÓPRIA	PRÓPRIA	0,00%	0,00%	

ITEM	CÓDIGO	DESCRIÇÃO	FONTE	UND	QUANTIDADE	PREÇO UNIT.(R$)	PREÇO TOTAL (R$)	Quantidade	%	Valor Total (R$)	Quantidade	%	Valor Total (R$)
14.1	91338	PORTA DE ALUMÍNIO DE ABRIR COM LAMBRI, COM GUARNIÇÃO, FIXAÇÃO COM PARAFUSOS - FORNECIMENTO E INSTALAÇÃO. AF_12/2019	SINAPI	M2	26,04	R$ 657,99	R$ 17.134,06	-	-	R$ -	26,04	100,00%	R$ 17.134,06
14.2	230102	FECHADURA TIPO ALAVANCA REF. : LAFONTE 6236 1 18766 - 118 I MAB OU EQUIV.	GOINFRA CIVIL	Un	14,00	R$ 133,96	R$ 1.875,44	14,00	100,00%	R$ 1.875,44	14,00	100,00%	R$ 1.875,44
1 4.3	94569	JANELA DE ALUMÍNIO TIPO MAXIM-AR, COM VIDROS, BATENTE E FERRAGENS. EXCLUSIVE ALIZAR, ACABAMENTO E CONTRAMARCO. FORNECIMENTO E INSTALAÇÃO. AF_12/2019	SINAPI	M2	2,40	R$ 521,21	R$ 1.250,90	2,40	100,00%	R$ 1.250,90	2,40	100,00%	R$ 1.250,90
14.4	180506	PORTA DE CORRER DE 04 FOLHAS EM VIDRO (DUAS FIXAS E DUAS MÓVEIS) PF 6 C/ FERRAGENS	GOINFRA CIVIL	m2	36,96	R$ 248,50	R$ 9.184,56	36,96	100,00%	R$ 9.184,56	36,96	100,00%	R$ 9.184,56
1 4.5	190201	VIDRO TEMPERADO 10 MM - COLOCADO	GOINFRA CIVIL	m2	36,96	R$ 362,01	R$ 13.379,89	36,96	100,00%	R$ 13.379,89	36,96	100,00%	R$ 13.379,89
14.6	100702	PORTA DE CORRER DE ALUMÍNIO, COM DUAS FOLHAS PARA VIDRO, INCLUSO VIDRO LISO I NCOLOR FECHADURA E PUXADOR , SEM ALIZAR. AF_12/2019	SINAPI	M2	5,04	R$ 363,94	R$ 1.834,26	5,04	100,00%	R$ 1.834,26	5,04	100,00%	R$ 1.834,26
14.7	98689	SOLEIRA EM GRANITO, LARGURA 15 CM, ESPESSURA 2,0 CM. AF_09/2020	SINAPI	M	31,60	R$ 82,12	R$ 2.594,99	-	-	R$ -	31,60	100,00%	R$ 2.594,99
14.8	00010506	VIDRO TEMPERADO INCOLOR E= 8 MM, SEM COLOCACAO	SINAPI	M2	24,30	R$ 162,98	R$ 3.960,41	24,30	100,00%	R$ 3.960,41	24,30	100,00%	R$ 3.960,41
14.9	102180	IN STALAÇÃO DE VIDRO TEMPERADO, E = 8 MM, ENCAIXADO EM PERFIL U. AF_01/2021_PS	SINAPI	M2	24,30	R$ 255,52	R$ 6.209,14	24,30	100,00%	R$ 6.209,14	24,30	100,00%	R$ 6.209,14
								SUBTOTAL		**R$ 37.694,60**	**SUBTOTAL**		**R$ 57.423,65**
15		**LIMPEZA FINAL**					**R$ 1.354,74**			**R$ -**			**R$ -**
15.1	270501	LIMPEZA FINAL DE OBRA - (OBRAS CIVIS)	GOINFRA CIVIL	m2	456,14	R$ 2,97	R$ 1.354,74	-	-	R$ -	-	-	R$ -
								SUBTOTAL		**R$ -**	**SUBTOTAL**		**R$ -**

VALOR BDI TOTAL	**R$ 91.780,41**	**VALOR BDI MEDIÇÃO:**	**R$ 9.992,21**	**VALOR BDI ACUMULADO:**	**R$ 87.039,43**
VALOR ORÇ.	**R$ 415.672,15**	**VALOR MEDIÇÃO:**	**R$ 45.254,58**	**VALOR ACUMULADO:**	**R$ 394.200,33**
VALOR TOTAL	**R$ 507.452,56**	**VALOR TOTAL MEDIÇÃO:**	**R$ 55.246,79**	**VALOR TOTAL ACUMULADO:**	**R$ 481.239,76**

Chapadão do céu - GO
Local

quinta-feira, 24 de abril de 2025
Data

Responsável Técnico Execução
Nome: JOÃO EDUARDO SOUSA DE FREITAS
Engenheiro Civil
CREA: 1019178230D-GO
ART: 1020240192237

Responsável Técnico Fiscalização
Nome: LEONARDO CASTRO DONHA
Engenheiro Civil
CREA: 63533/D-MS
ART: 1020240193391

RELATÓRIO FOTOGRÁFICO

Contratada:	BD ENGENHARIA LTDA CNPJ: 44.904.259/0001-32
Contrato Adm. nº:	135/2024 CONCORRENCIA PÚBLICA: 005/2024
Objeto:	REFORMA E AMPLIAÇÃO DA CASA DE VELORIO DE CHAPADÃO DO CÉU.
Etapa:	1 - Antes da realização da obra [2] - Durante a realização da obra 3 - Após a realização da obra

FOTOGRAFIA



FOTO 1 – Placa de obra.



FOTO 2 – Fachada frontal e lateral.

João Eduardo S. de Freitas
Engenheiro Civil
CREA Nº 1019178230D-GO
JOÃO EDUARDO SOUSA DE FREITAS
ENGENHEIRO CIVIL - RT EXECUÇÃO
CREA nº 1019178230D-GO
ART: 1020240192237

Observações:

24/04/2025
Data

RELATÓRIO FOTOGRÁFICO

Contratada:	BD ENGENHARIA LTDA CNPJ: 44.904.259/0001-32
Contrato Adm. nº:	135/2024 CONCORRENCIA PÚBLICA: 005/2024
Objeto:	REFORMA E AMPLIAÇÃO DA CASA DE VELORIO DE CHAPADÃO DO CÉU.
Etapa:	1 - Antes da realização da obra [2] - Durante a realização da obra 3 - Após a realização da obra

FOTOGRAFIA



FOTO 3 – Instalação de bancada de granito.



FOTO 4 – Instalação de bancada e divisórias de granito.

João Eduardo S. de Freitas
Engenheiro Civil
CREA Nº 1019178230D-GO
JOÃO EDUARDO SOUSA DE FREITAS
ENGENHEIRO CIVIL - RT EXECUÇÃO
CREA nº 1019178230D-GO
ART: 1020240192237

Observações:

24/04/2025
Data

RELATÓRIO FOTOGRÁFICO

Contratada:	BD ENGENHARIA LTDA CNPJ: 44.904.259/0001-32
Contrato Adm. nº:	135/2024 135/2024
Objeto:	REFORMA E AMPLIAÇÃO DA CASA DE VELORIO DE CHAPADÃO DO CÉU.
Etapa:	1 - Antes da realização da obra 2 - Durante a realização da obra [3] - Após a realização da obra

FOTOGRAFIA





FOTO 5 – Instalação de divisórias de granito.

FOTO 6 – Assentamento de piso e revestimento cerâmico.

João Eduardo S. de Freitas
Engenheiro Civil
CREA Nº 1019178230D-GO
JOÃO EDUARDO SOUSA DE FREITAS
ENGENHEIRO CIVIL - RT EXECUÇÃO
CREA nº 1019178230D-GO
ART: 1020240192237

Observações:

24/04/2025
Data

RELATÓRIO FOTOGRÁFICO

Contratada:	BD ENGENHARIA LTDA CNPJ: 44.904.259/0001-32
Contrato Adm. nº:	135/2024 135/2024
Objeto:	REFORMA E AMPLIAÇÃO DA CASA DE VELORIO DE CHAPADÃO DO CÉU.
Etapa:	1 - Antes da realização da obra 2 - Durante a realização da obra [3] - Após a realização da obra

FOTOGRAFIA



FOTO 7 – Assentamento de piso cerâmico.



FOTO 8 – Assentamento de piso cerâmico.

João Eduardo S. de Freitas
Engenheiro Civil
CREA Nº 1019178230D-GO
JOÃO EDUARDO SOUSA DE FREITAS
ENGENHEIRO CIVIL - RT EXECUÇÃO
CREA nº 1019178230D-GO
ART: 1020240192237

Observações:

24/04/2025
Data

RELATÓRIO FOTOGRÁFICO

Contratada:	BD ENGENHARIA LTDA CNPJ: 44.904.259/0001-32
Contrato Adm. nº:	135/2024 CONCORRENCIA PÚBLICA: 005/2024
Objeto:	REFORMA E AMPLIAÇÃO DA CASA DE VELORIO DE CHAPADÃO DO CÉU.
Etapa:	1 - Antes da realização da obra [2] - Durante a realização da obra 3 - Após a realização da obra

FOTOGRAFIA



FOTO 9 – Assentamento de piso cerâmico.



FOTO 10 – Assentamento de piso cerâmico.

João Eduardo S. de Freitas
Engenheiro Civil
CREA Nº 1019178230D-GO
JOÃO EDUARDO SOUSA DE FREITAS
ENGENHEIRO CIVIL - RT EXECUÇÃO
CREA nº 1019178230D-GO
ART: 1020240192237

Observações:

24/04/2025
Data

BD ENGENHARIA LTDA CNPJ: 44.904.259/0001-32
End. Av. Presidente Vargas, Nº 711, Qd. 18 Lt. 1302 Sala C-2 Centro, Cachoeira Alta - GO, CEP: 75.870-000

RELATÓRIO FOTOGRÁFICO

Contratada:	BD ENGENHARIA LTDA CNPJ: 44.904.259/0001-32
Contrato Adm. nº:	135/2024 CONCORRENCIA PÚBLICA: 005/2024
Objeto:	REFORMA E AMPLIAÇÃO DA CASA DE VELORIO DE CHAPADÃO DO CÉU.
Etapa:	1 - Antes da realização da obra [2] - Durante a realização da obra 3 - Após a realização da obra

FOTOGRAFIA



FOTO 11 – Assentamento de piso cerâmico.



FOTO 12 – Instalação de portas de alumínio.

João Eduardo S. de Freitas
Engenheiro Civil
CREA Nº 1019178230D-GO
JOÃO EDUARDO SOUSA DE FREITAS
ENGENHEIRO CIVIL - RT EXECUÇÃO
CREA nº 1019178230D-GO
ART: 1020240192237

Observações:

24/04/2025
Data

RELATÓRIO FOTOGRÁFICO

Contratada:	BD ENGENHARIA LTDA CNPJ: 44.904.259/0001-32
Contrato Adm. nº:	135/2024 CONCORRENCIA PÚBLICA: 005/2024
Objeto:	REFORMA E AMPLIAÇÃO DA CASA DE VELORIO DE CHAPADÃO DO CÉU.
Etapa:	1 - Antes da realização da obra [2] - Durante a realização da obra 3 - Após a realização da obra

FOTOGRAFIA



FOTO 13 – Instalação de portas de alumínio.



FOTO 14 – Instalação de portas de alumínio.

João Eduardo S. de Freitas
Engenheiro Civil
CREA Nº 1019178230D-GO
JOÃO EDUARDO SOUSA DE FREITAS
ENGENHEIRO CIVIL - RT EXECUÇÃO
CREA nº 1019178230D-GO
ART: 1020240192237

Observações:

24/04/2025
Data

RELATÓRIO FOTOGRÁFICO

Contratada:	BD ENGENHARIA LTDA CNPJ: 44.904.259/0001-32
Contrato Adm. nº:	135/2024 CONCORRENCIA PÚBLICA: 005/2024
Objeto:	REFORMA E AMPLIAÇÃO DA CASA DE VELORIO DE CHAPADÃO DO CÉU.
Etapa:	1 - Antes da realização da obra [2] - Durante a realização da obra 3 - Após a realização da obra

FOTOGRAFIA



FOTO 15 – Assentamento de revestimento cerâmico.



FOTO 16 – Instalação de portas e janelas de vidro.

João Eduardo S. de Freitas
Engenheiro Civil
CREA Nº 1019178230D-GO
JOÃO EDUARDO SOUSA DE FREITAS
ENGENHEIRO CIVIL - RT EXECUÇÃO
CREA nº 1019178230D-GO
ART: 1020240192237

Observações:

24/04/2025
Data

BD ENGENHARIA LTDA CNPJ: 44.904.259/0001-32
End. Av. Presidente Vargas, Nº 711, Qd. 18 Lt. 1302 Sala C-2 Centro, Cachoeira Alta - GO, CEP: 75.870-000

RELATÓRIO FOTOGRÁFICO

Contratada:	BD ENGENHARIA LTDA CNPJ: 44.904.259/0001-32
Contrato Adm. nº:	135/2024 CONCORRENCIA PÚBLICA: 005/2024
Objeto:	REFORMA E AMPLIAÇÃO DA CASA DE VELORIO DE CHAPADÃO DO CÉU.
Etapa:	1 - Antes da realização da obra [2] - Durante a realização da obra 3 - Após a realização da obra

FOTOGRAFIA



FOTO 17 – Instalação de portas de alumínio.



FOTO 18 – Instalação de portas de alumínio.

João Eduardo S. de Freitas
Engenheiro Civil
CREA Nº 1019178230D-GO
JOÃO EDUARDO SOUSA DE FREITAS
ENGENHEIRO CIVIL - RT EXECUÇÃO
CREA nº 1019178230D-GO
ART: 1020240192237

Observações:

24/04/2025
Data

RELATÓRIO FOTOGRÁFICO

Contratada:	BD ENGENHARIA LTDA CNPJ: 44.904.259/0001-32
Contrato Adm. nº:	135/2024 CONCORRENCIA PÚBLICA: 005/2024
Objeto:	REFORMA E AMPLIAÇÃO DA CASA DE VELORIO DE CHAPADÃO DO CÉU.
Etapa:	1 - Antes da realização da obra [2] - Durante a realização da obra 3 - Após a realização da obra

FOTOGRAFIA



FOTO 19 – Instalação de vidros.



FOTO 20 – Instalação de vidros.

João Eduardo S. de Freitas
Engenheiro Civil
CREA Nº 1019178230D-GO
JOÃO EDUARDO SOUSA DE FREITAS
ENGENHEIRO CIVIL - RT EXECUÇÃO
CREA nº 1019178230D-GO
ART: 1020240192237

Observações:

24/04/2025
Data

RELATÓRIO FOTOGRÁFICO

Contratada:	BD ENGENHARIA LTDA CNPJ: 44.904.259/0001-32
Contrato Adm. nº:	135/2024 CONCORRENCIA PÚBLICA: 005/2024
Objeto:	REFORMA E AMPLIAÇÃO DA CASA DE VELORIO DE CHAPADÃO DO CÉU.
Etapa:	1 - Antes da realização da obra [2] - Durante a realização da obra 3 - Após a realização da obra

FOTOGRAFIA



FOTO 21 – Instalação de porta de vidro.



FOTO 22 – Instalação de porta e janela de vidro.

João Eduardo S. de Freitas
Engenheiro Civil
CREA Nº 1019178230D-GO
JOÃO EDUARDO SOUSA DE FREITAS
ENGENHEIRO CIVIL - RT EXECUÇÃO
CREA nº 1019178230D-GO
ART: 1020240192237

Observações:

24/04/2025
Data

RELATÓRIO FOTOGRÁFICO

Contratada:	BD ENGENHARIA LTDA CNPJ: 44.904.259/0001-32
Contrato Adm. nº:	135/2024 CONCORRENCIA PÚBLICA: 005/2024
Objeto:	REFORMA E AMPLIAÇÃO DA CASA DE VELORIO DE CHAPADÃO DO CÉU.
Etapa:	1 - Antes da realização da obra [2] - Durante a realização da obra 3 - Após a realização da obra

FOTOGRAFIA



FOTO 23 – Instalação de porta de vidro.



FOTO 24 – Instalação de porta e janelas de vidro.

João Eduardo S. de Freitas
Engenheiro Civil
CREA Nº 1019178230D-GO
JOÃO EDUARDO SOUSA DE FREITAS
ENGENHEIRO CIVIL - RT EXECUÇÃO
CREA nº 1019178230D-GO
ART: 1020240192237

Observações:

24/04/2025
Data

RELATÓRIO FOTOGRÁFICO

Contratada:	BD ENGENHARIA LTDA CNPJ: 44.904.259/0001-32
Contrato Adm. nº:	135/2024 135/2024
Objeto:	REFORMA E AMPLIAÇÃO DA CASA DE VELORIO DE CHAPADÃO DO CÉU.
Etapa:	1 - Antes da realização da obra 2 - Durante a realização da obra [3] - Após a realização da obra

FOTOGRAFIA



FOTO 25 – Instalação de vaso sanitário.



FOTO 26 – Instalação de vaso sanitário.

João Eduardo S. de Freitas
Engenheiro Civil
CREA Nº 1019178230D-GO

JOÃO EDUARDO SOUSA DE FREITAS
ENGENHEIRO CIVIL - RT EXECUÇÃO
CREA nº 1019178230D-GO
ART: 1020240192237

Observações:

24/04/2025
Data

RELATÓRIO FOTOGRÁFICO

Contratada:	BD ENGENHARIA LTDA CNPJ: 44.904.259/0001-32
Contrato Adm. nº:	135/2024 CONCORRENCIA PÚBLICA: 005/2024
Objeto:	REFORMA E AMPLIAÇÃO DA CASA DE VELORIO DE CHAPADÃO DO CÉU.
Etapa:	1 - Antes da realização da obra [2] - Durante a realização da obra 3 - Após a realização da obra

FOTOGRAFIA

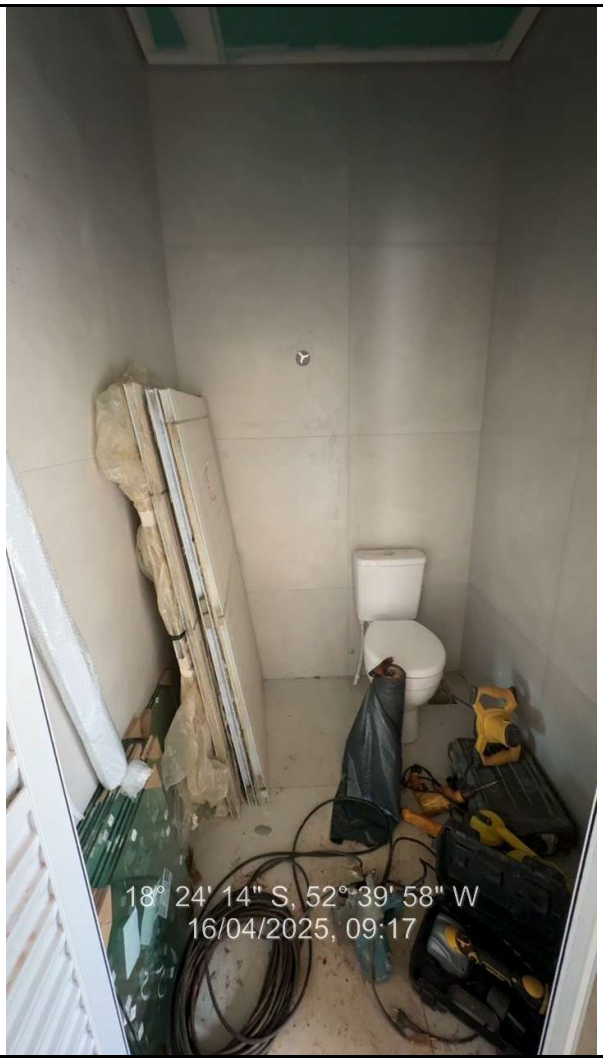

FOTO 27 – Instalação de vaso sanitário.

RESPONSÁVEL TÉCNICO EXECUÇÃO
JOÃO EDUARDO SOUSA DE FREITAS
ENGENHEIRO CIVIL
CREA nº 1019178230D-GO
ART: 1020240192237

RESPONSÁVEL TÉCNICO FISCALIZAÇÃO
LEONARDO CASTRO DONHA
ENGENHEIRO CIVIL
CREA/GO: 63533/D-MS

PODER JUDICIÁRIO
JUSTIÇA DO TRABALHO

CERTIDÃO NEGATIVA DE DÉBITOS TRABALHISTAS

Nome: BD ENGENHARIA LTDA (MATRIZ E FILIAIS)
CNPJ: 44.904.259/0001-32
Certidão nº: 84412312/2024
Expedição: 06/12/2024, às 14:17:24
Validade: 04/06/2025 - 180 (cento e oitenta) dias, contados da data de sua expedição.

Certifica-se que **BD ENGENHARIA LTDA (MATRIZ E FILIAIS)**, inscrito(a) no CNPJ sob o nº **44.904.259/0001-32**, **NÃO CONSTA** como inadimplente no Banco Nacional de Devedores Trabalhistas.
Certidão emitida com base nos arts. 642-A e 883-A da Consolidação das Leis do Trabalho, acrescentados pelas Leis ns.° 12.440/2011 e 13.467/2017, e no Ato 01/2022 da CGJT, de 21 de janeiro de 2022.
Os dados constantes desta Certidão são de responsabilidade dos Tribunais do Trabalho.
No caso de pessoa jurídica, a Certidão atesta a empresa em relação a todos os seus estabelecimentos, agências ou filiais.
A aceitação desta certidão condiciona-se à verificação de sua autenticidade no portal do Tribunal Superior do Trabalho na Internet (http://www.tst.jus.br).
Certidão emitida gratuitamente.

INFORMAÇÃO IMPORTANTE
Do Banco Nacional de Devedores Trabalhistas constam os dados necessários à identificação das pessoas naturais e jurídicas inadimplentes perante a Justiça do Trabalho quanto às obrigações estabelecidas em sentença condenatória transitada em julgado ou em acordos judiciais trabalhistas, inclusive no concernente aos recolhimentos previdenciários, a honorários, a custas, a emolumentos ou a recolhimentos determinados em lei; ou decorrentes de execução de acordos firmados perante o Ministério Público do Trabalho, Comissão de Conciliação Prévia ou demais títulos que, por disposição legal, contiver força executiva.

Voltar Imprimir

CAIXA ECONÔMICA FEDERAL

Certificado de Regularidade do FGTS - CRF

Inscrição: 44.904.259/0001-32

Razão Social: BD ENGENHARIA LTDA

Endereço: AV PRESIDENTE VARGAS QUADRA 18 LOTE 1302 SALA C2 / CENTRO / CACHOEIRA ALTA / GO / 75870-000

A Caixa Econômica Federal, no uso da atribuição que lhe confere o Art. 7, da Lei 8.036, de 11 de maio de 1990, certifica que, nesta data, a empresa acima identificada encontra-se em situação regular perante o Fundo de Garantia do Tempo de Servico - FGTS.

O presente Certificado não servirá de prova contra cobrança de quaisquer débitos referentes a contribuições e/ou encargos devidos, decorrentes das obrigações com o FGTS.

Validade:15/04/2025 a 14/05/2025

Certificação Número: 2025041506355726400004

Informação obtida em 17/04/2025 13:19:42

A utilização deste Certificado para os fins previstos em Lei esta condicionada a verificação de autenticidade no site da Caixa: **www.caixa.gov.br**

MINISTÉRIO DA FAZENDA
Secretaria da Receita Federal do Brasil
Procuradoria-Geral da Fazenda Nacional

CERTIDÃO NEGATIVA DE DÉBITOS RELATIVOS AOS TRIBUTOS FEDERAIS E À DÍVIDA ATIVA DA UNIÃO

Nome: BD ENGENHARIA LTDA
CNPJ: 44.904.259/0001-32

Ressalvado o direito de a Fazenda Nacional cobrar e inscrever quaisquer dívidas de responsabilidade do sujeito passivo acima identificado que vierem a ser apuradas, é certificado que não constam pendências em seu nome, relativas a créditos tributários administrados pela Secretaria da Receita Federal do Brasil (RFB) e a inscrições em Dívida Ativa da União (DAU) junto à Procuradoria-Geral da Fazenda Nacional (PGFN).

Esta certidão é válida para o estabelecimento matriz e suas filiais e, no caso de ente federativo, para todos os órgãos e fundos públicos da administração direta a ele vinculados. Refere-se à situação do sujeito passivo no âmbito da RFB e da PGFN e abrange inclusive as contribuições sociais previstas nas alíneas 'a' a 'd' do parágrafo único do art. 11 da Lei nº 8.212, de 24 de julho de 1991.

A aceitação desta certidão está condicionada à verificação de sua autenticidade na Internet, nos endereços <http://rfb.gov.br> ou <http://www.pgfn.gov.br>.

Certidão emitida gratuitamente com base na Portaria Conjunta RFB/PGFN nº 1.751, de 2/10/2014.
Emitida às 09:23:12 do dia 19/03/2025 <hora e data de Brasília>.
Válida até 15/09/2025.
Código de controle da certidão: **508A.A9CA.EC4C.7443**
Qualquer rasura ou emenda invalidará este documento.

ESTADO DE GOIAS
SECRETARIA DE ESTADO DA ECONOMIA
SUBSECRETARIA DA RECEITA ESTADUAL
SUPERINTENDENCIA DE RECUPERACAO DE CREDITO

CERTIDAO DE DEBITO INSCRITO EM DIVIDA ATIVA - NEGATIVA

NR. CERTIDÃO: Nº 51595102

IDENTIFICAÇÃO:

NOME: **BD ENGENHARIA LTDA**

CNPJ **44.904.259/0001-32**

DESPACHO (Certidao valida para a matriz e suas filiais):

NAO CONSTA DEBITO

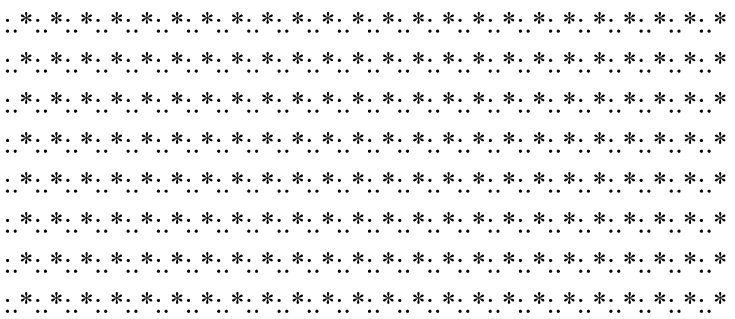

FUNDAMENTO LEGAL:

Esta certidao e expedida nos termos do Paragrafo 2 do artigo 1, combinado com a alinea 'b' do inciso II do artigo 2, ambos da IN nr. 405/1999-GSF, de 16 de de dezembro de 1999, alterada pela IN nr. 828/2006-GSF, de 13 de novembro de 2006 e constitui documento habil para comprovar a regularidade fiscal perante a Fazenda Publica Estadual, nos termos do inciso III do art. 68 da Leinr. 14.133, de 01 de abril de 2021.

SEGURANÇA:

Certidao VALIDA POR 60 DIAS.
A autenticidade pode ser verificada pela INTERNET, no endereco:
https://goias.gov.br/economia/
Fica ressalvado o direito de a Fazenda Publica Estadual inscrever na divida ativa e COBRAR EVENTUAIS DEBITOS QUE VIEREM A SER APURADOS.

VALIDADOR: 5.555.543.326.558 **EMITIDA VIA INTERNET**

SGTI-SEFAZ: **LOCAL E DATA:** GOIANIA, 7 ABRIL DE 2025 **HORA:** 16:3:23:0

ESTADO DE GOIÁS

PREFEITURA MUNICIPAL DE CACHOEIRA ALTA

SECRETARIA DA FAZENDA

CERTIDÃO NEGATIVA DE DÉBITOS

NÚMERO 2322 / 2025

CERTIFICAMOS que, até a presente data, NÃO CONSTA(M), nas bases informatizadas e integradas do sistema de arrecadação da Secretaria de Fazenda do Município, débito(s) ou pendência(s) fiscal(is), em nome do(a) Contribuinte abaixo indicado(a):

I - Identificação do Contribuinte

Nome: **BD ENGENHARIA LTDA**
CNPJ: **44.904.259/0001-32**

Inscrição Municipal: **5401158**
Atividade Econômica: **67994**
Endereço: **AV PRESIDENTE VARGAS, N°: 711, CENTRO, QUADRA18 LOTE 1302 SALA C-2, CEP: 75.870-000**
Cidade: **CACHOEIRA ALTA - GO**

Ficam ressalvadas os direitos da PREFEITURA MUNICIPAL DE CACHOEIRA ALTA, por quaisquer omissões ou irregularidades verificadas posteriormente.
Setor de cadastro e informações fiscais da Secretaria da Fazenda do Município.

Chave eletrônica de identificação: **pq27$Z58teX**
Data Validade: **07/05/2025**
Número Via: **1**
Data Emissão: **07/04/2025**
Usuário: **Emitido pela Internet**

ESTADO DE GOIÁS

PREFEITURA MUNICIPAL DE CACHOEIRA ALTA

02.056.760/0001-46

NOTA FISCAL DE SERVIÇOS ELETRÔNICA- NFS-e

Número da Nota	**0000000142**
Data e Hora de Emissão	**24/04/2025 09:39:52**
Código de Verificação	**f6129df1**

PRESTADOR DE SERVIÇOS

Razão Social: **BD ENGENHARIA LTDA**
Nome Fantasia: **BD ENGENHARIA**
CNPJ: **44.904.259/0001-32** Inscrição Municipal: **5401158**
Endereço: **AV PRESIDENTE VARGAS, Nº: 711, CENTRO, QUADRA18 LOTE 1302 SALA C-2, CEP: 75.870-000**
Município: **CACHOEIRA ALTA - GO** Telefone: **62 32964058**

TOMADOR DE SERVIÇOS

Nome/Razão Social: **MUNICÍPIO DE CHAPADAO DO CEU**
Nome Fantasia: **CHAPADAO DO CEU PREF MUNICIPAL GABINETE DO PREFEITO**
CNPJ/CPF: **24.859.332/0001-94**
Endereço: **AV EMA, QD: QUADRA 51, PAÇO MUNICIPAL, CENTRO, CEP:75828-000**
Município: **Chapadão do Céu - Goiás** Telefone:
E-mail: **financas@chapadaodoceu.go.gov.br**

DISCRIMINAÇÃO DOS SERVIÇOS

Descrição: 5ª MEDIÇÃO DE SERVIÇOS DE EXECUÇÃO, REGIME DE EMPREITADA POR PREÇO GLOBAL INDIRETA, PARA REFORMA E AMPLIAÇÃO DA CASA DE VELORIO DE CHAPADÃO DO CÉU, CONFORME CONTRATO Nº 135/2024, CONCORRENCIA PÚBLICA 005/2024, NOS TERMOS DA LEI FEDERAL N° 14.133, DE 1º DE ABRIL DE 2021.

EMPENHO 205700/2024
PERIODO DE: 28/01/2025 À 24/04/2025, DE ACORDO COM PLANILHA DE MEDIÇÃO DE SERVIÇOS.
VALOR DOS SERVIÇOS: R$ 55.246,79
RETENÇÃO DE ISS: R$ 55.246,79 X 5,00% = R$ 2.762,34
VALOR LÍQUIDO DA NF: R$ 52.484,45

DADOS BANCÁRIOS:
SICOOB - CCLA VALE DO PARANAÍBA LTDA
AGÊNCIA: 3042
CONTA: 23.256-4
BANCO: 756
CHAVE PIX: BD.ENGENHARIA@HOTMAIL.COM
BD ENGENHARIA LTDA
CNPJ:44.904.259/0001-32

EMPRESA OPTANTE PELO SIMPLES NACIONAL

Serviço / Item-Serviço

07.02.00 - EXECUÇÃO, POR ADMINISTRAÇÃO, EMPREITADA OU SUBEMPREITADA, DE OBRAS DE CONSTRUÇÃO CIVIL, HIDRÁULICA OU ELÉTRICA E DE OUTRAS OBRAS SEMELHANTES, INCLUSIVE SONDAGEM, PERFURAÇÃO DE POÇOS, ESCAVAÇÃO, DRENAGEM E IRRIGAÇÃO, TERRAPLANAGEM, PAVIMENTAÇÃO, CONCRETAGEM E A INSTALAÇÃO E MONTAGEM DE PRODUTOS, PEÇAS E EQUIPAMENTOS (EXCETO O FORNECIMENTO DE MERCADORIAS PRODUZIDAS PELO PRESTADOR DE SERVIÇOS FORA DO LOCAL DA PRESTAÇÃO DOS SERVIÇOS, QUE FICA SUJEITO AO ICMS).

CNAE / Atividade Município

4120400 / Construção de edifícios

RETENÇÕES FEDERAIS	PIS	COFINS	INSS	IR	CSLL
	0,00	0,00	0,00	0,00	0,00

Demonstrativo		
Valor dos Serviços	R$	55.246,79
(-) Desconto Condicionado	R$	0,00
(-) Desconto Incondicionado	R$	0,00
(-) Retenções Federais	R$	0,00
(-) Outras Retenções	R$	0,00
(-) ISS Retido pelo Tomador	R$	2.762,34
(=) Valor Líquido	R$	52.484,45

Demonstrativo		
Valor dos Serviços	R$	55.246,79
(-) Desconto Condicionado	R$	0,00
(-) Desconto Incondicionado	R$	0,00
(=) Valor da Nota	R$	55.246,79
(-) Deduções	R$	0,00
(=) Base de Cálculo	R$	55.246,79
(X) Alíquota	%	5,00
(=) Valor do Imposto (ISS)	R$	2.762,34

Serviço prestado em	Imposto Devido em
Chapadão do Céu - GO	**Chapadão do Céu - GO**

Valor dos Serviços	Desconto	Valor da Nota
55.246,79	**0,00**	**55.246,79**

INFORMAÇÕES IMPORTANTES

ME ou EPP optante pelo Simples Nacional.
Recolhimento: ISS a recolher pelo TOMADOR
Essa nota não gera direito a crédito fiscal do ISS.
NFSe instituída

Data Base: 24/04/2025

ESTADO DE GOIÁS

PREFEITURA MUNICIPAL DE CACHOEIRA ALTA

02.056.760/0001-46

COMPROVANTE DE RETENÇÃO DO ISS

Número da Nota

0000000142

Data e Hora de Emissão

24/04/2025 09:39:52

PRESTADOR DE SERVIÇOS

Razão Social: **BD ENGENHARIA LTDA**
Nome Fantasia: **BD ENGENHARIA**
CNPJ: **44.904.259/0001-32** Inscrição Municipal: **5401158**
Endereço: **AV PRESIDENTE VARGAS, Nº: 711, CENTRO, QUADRA18 LOTE 1302 SALA C-2, CEP: 75.870-000**
Município: **CACHOEIRA ALTA - GO** Telefone: **62 32964058**

TOMADOR DE SERVIÇOS

Nome/Razão Social: **MUNICÍPIO DE CHAPADAO DO CEU**
CNPJ/CPF: **24.859.332/0001-94**
Endereço: **AV EMA, QD: QUADRA 51, PAÇO MUNICIPAL, CENTRO, CEP:75828-000**
Município: **Chapadão do Céu - Goiás**
E-mail: **financas@chapadaodoceu.go.gov.br**

DISCRIMINAÇÃO DOS SERVIÇOS

Descrição: 5ª MEDIÇÃO DE SERVIÇOS DE EXECUÇÃO, REGIME DE EMPREITADA POR PREÇO GLOBAL INDIRETA, PARA REFORMA E AMPLIAÇÃO DA CASA DE VELORIO DE CHAPADÃO DO CÉU, CONFORME CONTRATO Nº 135/2024, CONCORRENCIA PÚBLICA 005/2024, NOS TERMOS DA LEI FEDERAL N° 14.133, DE 1º DE ABRIL DE 2021.

EMPENHO 205700/2024
PERIODO DE: 28/01/2025 À 24/04/2025, DE ACORDO COM PLANILHA DE MEDIÇÃO DE SERVIÇOS.
VALOR DOS SERVIÇOS: R$ 55.246,79
RETENÇÃO DE ISS: R$ 55.246,79 X 5,00% = R$ 2.762,34
VALOR LÍQUIDO DA NF: R$ 52.484,45

DADOS BANCÁRIOS:
SICOOB - CCLA VALE DO PARANAÍBA LTDA
AGÊNCIA: 3042
CONTA: 23.256-4
BANCO: 756
CHAVE PIX: BD.ENGENHARIA@HOTMAIL.COM
BD ENGENHARIA LTDA
CNPJ:44.904.259/0001-32

Serviço / Item-Serviço

07.02.00 - EXECUÇÃO, POR ADMINISTRAÇÃO, EMPREITADA OU SUBEMPREITADA, DE OBRAS DE CONSTRUÇÃO CIVIL, HIDRÁULICA OU ELÉTRICA E DE OUTRAS OBRAS SEMELHANTES, INCLUSIVE SONDAGEM, PERFURAÇÃO DE POÇOS, ESCAVAÇÃO, DRENAGEM E IRRIGAÇÃO, TERRAPLANAGEM, PAVIMENTAÇÃO, CONCRETAGEM E A INSTALAÇÃO E MONTAGEM DE PRODUTOS, PEÇAS E EQUIPAMENTOS (EXCETO O FORNECIMENTO DE MERCADORIAS PRODUZIDAS PELO PRESTADOR DE SERVIÇOS FORA DO LOCAL DA PRESTAÇÃO DOS SERVIÇOS, QUE FICA SUJEITO AO ICMS).

CNAE / Atividade Município
4120400 / Construção de edifícios
4120400 / Construção de edifícios
4120400 / Construção de edifícios

Serviço prestado em	Imposto Devido em
Chapadão do Céu - GO	**Chapadão do Céu - GO**

Valor dos Serviços	Aliquota	Valor do Imposto Retido
55.246,79	**5,00**	**2.762,34**

INFORMAÇÕES IMPORTANTES

Por meio deste documento fica atestado a substituição tributária do Imposto sobre serviço, onde o tomador do serviço MUNICÍPIO DE CHAPADAO DO CEU se responsabiliza pelo pagamento do imposto no valor de R$ 2762,34.

MUNICÍPIO DE CHAPADAO DO CEU

24.859.332/0001-94

Válido somente com carimbo e assinatura.

ESTADO DE GOIÁS
MUNICIPIO DE CHAPADÃO DO CÉU
PREFEITURA MUNICIPAL CHAPADAO DO CEU

NOTA DE LIQUIDAÇÃO

Liquidação	Data:	Valor:	Tipo:	**Protocolo:**	Empenho:	Seq:	Ficha:
292720	**24/04/2025**	55.246,79	GLOBAL	**0007253/25**	205700/24	0	0044

Incorporação da Despesa:

Órgão Gestor:	2 - PREFEITURA MUNICIPAL CHAPADAO DO CEU - 24.859.332/0001-94
Unidade Orçamentária:	8 - SECRETARIA DE TRANSPORTE E ACAO URBANA
Programa:	15.451.6001 - PROGRAMA DE TRANSPORTE E AÇÃO URBANA
Ação:	1020 - CONSTRUÇÃO, AMPLIAÇÃO E REFORMA DE PRÓPRIOS PÚBLICOS - PROJETO
Elemento:	4.4.90.51 - OBRAS E INSTALACOES
Sub-Elemento:	00 - OBRAS E INSTALACOES
Fonte de Recurso:	200 - RECURSOS ORDINÁRIOS
Destinação de Recurso:	000 - RECURSOS QUE NÃO SE ENQUADRAM NOS DETALHAMENTOS ANTERIORES

Saldos:

Saldo Inicial:	Valor Acumulado:	Valor Liquidação:	Saldo Atual:
507.452,56	**425.992,97**	**55.246,79**	26.212,80

Dados do Credor:

Credor:	**BD ENGENHARIA LTDA**
CNPJ:	**44.904.259/0001-32**
Endereço:	AVENIDA PRESIDENTE VARGAS, N°: 711, CENTRO, QUADRA18 LOTE 1302 SALA C-2, CEP: 75.870-000, CACHOEIRA A
Conta:	Banco: 756 - 756 Ag: 3042-0 C/C: 23256-4 Tipo: Movimento

Contrato/Licitação:

Contrato:	135/2024	Data Inicial:	14/06/2024	Data Final:	14/12/2024	Publicação:	14/06/2024
Modalidade:	Concorrência para Obras e Serviços de Eng.	Licitação:	5/2024	Aditivo de Prazo:		Data Final:	
Fundamentação:		Edital:		Aditivo de Valor:		Valor:	

Especificação

DESPESA COM CONTRATO Nº 135/2024 - CONTRATAÇÃO DE EMPRESA DE ENGENHARIA POR MEIO DE CONCORRENCIA PELA MODALIDADE DE MENOR PREÇO GLOBAL PARA REFORMA E AMPLIAÇÃO DA CASA DE VELORIO DE CHAPADÃO DO CÉU.

Documento Fiscal

Data	Tipo Documento	Número	Serie	Chave Acesso	Valor Doc Fiscal	Valor Liquidação
24/04/2025	Nota Fiscal Eletronica Municipal	142	U		55.246,79	55.246,79

Valores Liquidação

VALOR LIQUIDAÇÃO	55.246,79
ISSQN EXTRA	2.762,34
VALOR LIQUIDO	52.484,45

Assinaturas Eletrônicas (Sistema)

Assinado digitalmente por RAFAELA BERKEMBROCK DA ROSA BORILLE, portador do CPF: 071.124.289-55, em 24/04/2025 14:07:38. Validar autenticidade em: http://chapadaodoceu.centi.com.br/servicos/autenticacaorelatorios/wzE0$Z58teX - utilizando o código: wzE0$Z58teX

ESTADO DE GOIÁS
MUNICÍPIO DE CHAPADÃO DO CÉU
PREFEITURA MUNICIPAL CHAPADAO DO CEU

DECLARAÇÃO DE CHECKLIST 7253/2025

Documento: 142
Data Documento: 24/04/2025
Interessado: BD ENGENHARIA LTDA
Solicitante:
Data Protocolo: 24/04/2025 14:04:22
Protocolo Origem:

Natureza: LIQUIDAÇÃO - PD
Valor: R$ 55.246,79
Gerado por: rafaela.borille

Descrição: DESPESA COM CONTRATO Nº 135/2024 - CONTRATAÇÃO DE EMPRESA DE ENGENHARIA POR MEIO DE CONCORRENCIA PELA MODALIDADE DE MENOR PREÇO GLOBAL PARA REFORMA E AMPLIAÇÃO DA CASA DE VELORIO DE CHAPADÃO DO CÉU.

Documentos

Data e hora	Repartição	Usuário	Tipo	Descrição	Arquivo
24/04/2025 - 14:04	LIQUIDAR - RAFAELA BORILLE	rafaela.borille	Entrada	boletim de medição	3_-_BM05_-_R2C79_-_AMP.CSA.VELORIO_-_CHP.DO.CEU_ASSINADO.PDF
24/04/2025 - 14:05	LIQUIDAR - RAFAELA BORILLE	rafaela.borille	Entrada	requerimento	1_-_REQUERIMENTO_DE_MEDICAO.PDF
24/04/2025 - 14:05	LIQUIDAR - RAFAELA BORILLE	rafaela.borille	Entrada	relatório fotografico	4_-_RELATORIO_FOTOGRAFICO_2025.04.24_ASSINADO.PDF
24/04/2025 - 14:05	LIQUIDAR - RAFAELA BORILLE	rafaela.borille	Entrada	certidão trabalhista	9_-_CND_TRABALHISTA_04.06.2025.PDF
24/04/2025 - 14:06	LIQUIDAR - RAFAELA BORILLE	rafaela.borille	Entrada	certidão fgts	8_-_CND_FGTS_14.05.2025.PDF
24/04/2025 - 14:06	LIQUIDAR - RAFAELA BORILLE	rafaela.borille	Entrada	certidão federal	5_-_CND_FEDERAL_15.09.2025.PDF
24/04/2025 - 14:06	LIQUIDAR - RAFAELA BORILLE	rafaela.borille	Entrada	certidão estadual	6_-_CND_ESTADUAL_07.06.2025.PDF
24/04/2025 - 14:06	LIQUIDAR - RAFAELA BORILLE	rafaela.borille	Entrada	certidão municipal	7_-_CND_MUNICIPAL_07.05.2025.PDF
24/04/2025 - 14:06	LIQUIDAR - RAFAELA BORILLE	rafaela.borille	Entrada	nota fiscal	2_-_NFSE_142_-_BM05_-_R$_55.246,79_-_AMP.CSA.VELORIO_-_CHP.DO.CEU.PDF
24/04/2025 - 14:07	LIQUIDAR - RAFAELA BORILLE	rafaela.borille	Entrada	liquidação - 292720	LIQUIDACAO_292720.PDF

Posto isto, atesto que o Processo está de acordo com as exigências contidas na Lei 14.133/2021 c/c IN 10/2015 do TCM/GO.
Declaro para os devidos fins que conferi a veracidade de toda documentação acima mencionada.

MUNICIPIO DE CHAPADAO DO CEU, 24 de abril de 2025

Assinaturas Eletrônicas (Sistema)

Assinado digitalmente por RAFAELA BERKEMBROCK DA ROSA BORILLE, portador do CPF: 071.124.289-55, em 24/04/2025 14:07:55. Validar autenticidade em: http://chapadaodoceu.centi.com.br/servicos/autenticacaorelatorios/xzE0$Z58teX - utilizando o código: xzE0$Z58teX

ESTADO DE GOIÁS

MUNICIPIO DE CHAPADÃO DO CÉU

PREFEITURA MUNICIPAL CHAPADAO DO CEU

ORDEM DE PAGAMENTO

Ordem Pagamento	Data:	Valor:	Tipo:	**Protocolo:**	Empenho:	Seq:	Ficha:
651303	**25/04/2025**	55.246,79	GLOBAL	**0004643/24**	205700/24	0	0044

Incorporação da Despesa:

Órgão Gestor:	2 - PREFEITURA MUNICIPAL CHAPADAO DO CEU - 24.859.332/0001-94
Unidade Orçamentária:	8 - SECRETARIA DE TRANSPORTE E ACAO URBANA
Programa:	15.451.6001 - PROGRAMA DE TRANSPORTE E AÇÃO URBANA
Ação:	1020 - CONSTRUÇÃO, AMPLIAÇÃO E REFORMA DE PRÓPRIOS PÚBLICOS - PROJETO
Elemento:	4.4.90.51 - OBRAS E INSTALACOES
Subelemento:	00 - OBRAS E INSTALACOES
Fonte de Recurso:	200 - RECURSOS ORDINÁRIOS
Destinação de Recurso:	000 - RECURSOS QUE NÃO SE ENQUADRAM NOS DETALHAMENTOS ANTERIORES

Saldos:

Valor Crédito (R$):	Saldo Anterior (R$):	Despesa OP (R$):	Saldo Atual (R$):
507.452,56	**81.459,59**	55.246,79	26.212,80

Dados do Credor:

Credor:	**BD ENGENHARIA LTDA**		
CNPJ:	**44.904.259/0001-32**		
Endereço:	AVENIDA PRESIDENTE VARGAS, N°: 711, CENTRO, QUADRA18 LOTE 1302 SALA C-2, CEP: 75.870-000, CACHOEIRA AL		
Conta:	Banco: 756 - 756 Ag: 3042-0 C/C: 23256-4	Tipo: Movimento	Status: ATIVA

Contrato/Licitação:

Contrato:	135/2024	Data Inicial:	14/06/2024	Data Final:	14/12/2024	Publicação:	14/06/2024
Modalidade:	Concorrência para Obras e Serviços de Eng.	Licitação:	5/2024	Aditivo de Prazo:		Data Final:	
Fundamentação:		Edital:		Aditivo de Valor:		Valor:	

Especificação:

DESPESA COM CONTRATO Nº 135/2024 - CONTRATAÇÃO DE EMPRESA DE ENGENHARIA POR MEIO DE CONCORRENCIA PELA MODALIDADE DE MENOR PREÇO GLOBAL PARA REFORMA E AMPLIAÇÃO DA CASA DE VELORIO DE CHAPADÃO DO CÉU.

Liquidação:

Liquidação	Protocolo	Data	Tipo de Documento	Número	Valor Doc. Fiscal	Valor Liquidação
292720	7253/2025	24/04/2025	Nota Fiscal Eletronica Municipal	142	55.246,79	55.246,79

Valores:

VALOR ORDEM PAGAMENTO	55.246,79
ISSQN EXTRA	2.762,34
VALOR LIQUIDO	52.484,45

Recibo:

RECEBI(EMOS) A IMPORTÂNCIA DE R$ (52484,45) Cinquenta e Dois Mil e Quatrocentos e Oitenta e Quatro Reais e Quarenta e Cinco Centavos

ID	Data	Conta	Fonte	Doc.	Cronograma	Valor OP	Valor Total
876287	25/04/2025	Ag 3776-1 C/C 8265-1	003.200.000	938	14822	52.484,45	52.484,45

CHAPADÃO DO CÉU, 25 de Abril de 2025

BD ENGENHARIA LTDA

44.904.259/0001-32

Assinaturas Eletrônicas (Sistema)

Assinado digitalmente por MARCIEL CRUZ LOPES, portador do CPF: 073.071.495-08, em 25/04/2025 09:37:41. Validar autenticidade em: http://chapadaodoceu.centi.com.br/servicos/autenticacaorelatorios/oGk0$Z58teX - utilizando o código: oGk0$Z58teX

SISBB - SISTEMA DE INFORMACOES BANCO DO BRASIL
22/05/2025 - AUTOATENDIMENTO - 15.38.04
3776103776 SEGUNDA VIA 0001

COMPROVANTE DE TRANSFERENCIA
COMPROVANTE DE
TED - TRANSFERENCIA ELETRONICA DISPONIVEL

CLIENTE: P M CHAP CEU REC *
AGENCIA: 3776-1 CONTA: 8.265-1

==========

FINALIDADE: 01 CREDITO EM CONTA
REMETENTE : P M CHAP CEU REC *
BANCO: 756 - BANCO SICOOB S.A.
AGENCIA: 3042-2 - SICOOB AGRORURAL
CONTA: 23.256-4

FAVORECIDO: BD ENGENHARIA LTDA
CPF/CNPJ: 44.904.259/0001-32
VALOR: R$ 52.484,45
DEBITO EM: 25/04/2025

==========

DOCUMENTO: 042511
AUTENTICACAO SISBB: 6.3C6.14E.66D.89D.0D4