ESTADO DE GOIÁS

MUNICÍPIO DE CHAPADÃO DO CÉU

PREFEITURA MUNICIPAL CHAPADAO DO CEU

191770

CAPA DO PROCESSO 10147/2024

Número Processo: 10147/2024	**Data /Hora:** 26/04/2024 10:47:14	**Id:** 191770
Interessado: 127173 - BD ENGENHARIA LTDA		**CPF/CNPJ:** 44.904.259/0001-32
Endereço: AVENIDA PRESIDENTE VARGAS, N°: 711, CENTRO, QUADRA18 LOTE 1302 SALA C-2, CEP: 75.870-000		
Email: bd.engenharia@hotmail.com		
Cidade: CACHOEIRA ALTA	**Bairro:** CENTRO	**Telefone:** (62) 3296-4058
Solicitante: -		**CPF/CNPJ:**
Email:		**Telefone:**
Assunto: LIQUIDAÇÃO - PD		
Data documento: 26/04/2024	**Valor:** 176.617,89	**Número do documento:** 83

Observação: DESPESA COM CONTRATO Nº 148/2023 - EMPREITADA POR PREÇO GLOBAL PARA CONSTRUÇÃO DE UM REFEITÓRIO E FECHAMENTO DO COMPLEXO ESPORTIVO.

Usuário: rodrigo.azeredo

Local repartição: SECRETARIA DE FINANÇAS RODRIGO AZEREDO

BD ENGENHARIA LTDA
CNPJ: 44.904.259/0001-32
End. Av. Presidente Vargas, Nº 711, Qd. 18 Lt. 1302 Sala C-2
e-mail: bd.engenharia@hotmail.com
Centro, Cachoeira Alta - GO, CEP: 75.870-000
telefone: (64) 9 9904-7872

PO - PLANILHA ORÇAMENTÁRIA

BOLETIM DE MEDIÇÃO 05

Contrato:	148/2023		
Ordem de serviço:	07 de agosto 2023		
Data:	24 de abril 2024		
Período (dias):	01/03/2024 à 24/04/2024		
Período (R$):	R$ 176.617,89	21,76%	
Acumulado:	R$ 765.980,86	94,37%	
Saldo Contrato:	R$ 45.722,50		

LOCALIDADE FONTE	DATA BASE	PROPONENTE / TOMADOR	APELIDO DO EMPREENDIMENTO
GOINFRA - T206 - SEM DES.	05/2023	PREFEITURA MUNICIPAL DE CHAPADÃO DO CÉU - GO	CONSTRUÇÃO DO REFEITÓRIO DO COMPLEXO ESPORTIVO

LOCALIDADE FONTE	DATA BASE	DESCRIÇÃO DO LOTE	MUNICÍPIO / UF	ENDEREÇO	BDI
SINAPI SEM DES.	05/2023	CONSTRUÇÃO DE REFEITÓRIO COM 273,54 M² E FECHAMENTO DO COMPLEXO ESPORTIVO COM MURO DE GRADIL.	CHAPADÃO DO CÉU - GO	R. LOBO GUARA OESTE, nº 282 CENTRO	20,12%

Item	Tabela	Código	Descrição	Unidade	Quantidade	Preço Unitário (R$)	Preço Total (R$)	Quantidade	%	Valor Total (R$)	ACUMULADO Quantidade	%	Valor Total (R$)
1			**SERVIÇOS PRELIMINARES**				**R$ 11.632,60**			**R$ -**			**R$ 11.632,60**
1.1	GOINFRA CIVIL	21301	PLACA DE OBRA PLOTADA EM CHAPA METÁLICA 26 , AFIXADA EM CAVALETES DE MADEIRA DE LEI (VIGOTAS 6X12CM) - PADRÃO GOINFRA	m2	2,88	R$ 342,72	R$ 987,03	-	-	R$ -	2,88	100,00%	R$ 987,03
1.2	GOINFRA CIVIL	20702	LOCAÇÃO DE OBRAS DE PEQUENO PORTE COM CAVALETE, INCLUSO PINTURA (FACE INTERNA DO SARRAFO 10CM) E PIQUETE COM TESTEMUNHA	m2	273,54	R$ 5,27	R$ 1.441,56	-	-	R$ -	273,54	100,00%	R$ 1.441,56
1.3	GOINFRA CIVIL	20400	LIGAÇÃO PROVISÓRIA DE ÁGUA (INCLUSO RETIRADA DO ESGOTO SANITÁRIO) - PD. GOINFRA	Un	1,00	R$ 2.688,81	R$ 2.688,81	-	-	R$ -	1,00	100,00%	R$ 2.688,81
1.4	GOINFRA CIVIL	20501	LIGAÇÃO PROVISÓRIA LUZ E FORÇA - PD. GOINFRA	Un	1,00	R$ 4.074,73	R$ 4.074,73	-	-	R$ -	1,00	100,00%	R$ 4.074,73
1.5	GOINFRA CIVIL	20212	BARRACÃO DE OBRAS PADRÃO GOINFRA (BLOCOS,COBERTURAS,PASSARELAS E MÓVEIS), SEM ALOJAMENTO E LAVANDERIA , COM PINTURA, EM CONSONÂNCIA COM AS NR's, EM ESPECIAL A NR-18, INCLUSO INSTALAÇÕES ELÉTRICAS E HIDROSSANITÁRIAS - (COM REAPROVEITAMENTO 1 VEZ).	m2	9,00	R$ 265,17	R$ 2.386,53	-	-	R$ -	9,00	100,00%	R$ 2.386,53
1.6	GOINFRA CIVIL	20190	LIMPEZA MECÂNICA DE TERRENO	m2	299,66	R$ 0,18	R$ 53,94	-	-	R$ -	299,66	100,00%	R$ 53,94
					SUBTOTAL		**R$ 11.632,60**	**SUBTOTAL**		**R$ -**	**SUBTOTAL**		**R$ 11.632,60**
2			**MOVIMENTO DE TERRA**				**R$ 1.982,23**			**R$ -**			**R$ 1.982,23**
2.1	GOINFRA CIVIL	40101	ESCAVACAO MANUAL DE VALAS < 1 MTS. (OBRAS CIVIS)	m3	27,89	R$ 28,09	R$ 783,43	-	-	R$ -	27,89	100,00%	R$ 783,43
2.2	GOINFRA CIVIL	40902	REATERRO COM APILOAMENTO	m3	14,89	R$ 18,61	R$ 277,10	-	-	R$ -	14,89	100,00%	R$ 277,10
2.3	GOINFRA CIVIL	41005	CARGA MECANIZADA	m3	13,00	R$ 1,17	R$ 15,21	-	-	R$ -	13,00	100,00%	R$ 15,21
2.4	GOINFRA CIVIL	41006	TRANSPORTE DE MATERIAL ESCAVADO M3.KM	m3km	65,00	R$ 2,19	R$ 142,35	-	-	R$ -	65,00	100,00%	R$ 142,35
2.5	GOINFRA CIVIL	41140	REGULARIZAÇÃO DO TERRENO SEM APILOAMENTO COM TRANSPORTE MANUAL DA TERRA ESCAVADA	m2	299,66	R$ 2,19	R$ 656,26	-	-	R$ -	299,66	100,00%	R$ 656,26
2.6	GOINFRA CIVIL	40905	APILOAMENTO MECÂNICO	m2	299,66	R$ 0,36	R$ 107,88	-	-	R$ -	299,66	100,00%	R$ 107,88
					SUBTOTAL		**R$ 1.982,23**	**SUBTOTAL**		**R$ -**	**SUBTOTAL**		**R$ 1.982,23**
3			**FUNDAÇÃO**				**R$ 22.510,41**			**R$ -**			**R$ 22.510,41**
3.1	GOINFRA CIVIL	50302	ESTACA A TRADO DIAM.30 CM SEM FERRO	M	96,00	R$ 57,64	R$ 5.533,44	-	-	R$ -	96,00	100,00%	R$ 5.533,44
3.2	GOINFRA CIVIL	220101	LASTRO DE CONCRETO REGULARIZADO IMPERMEABILIZADO 1:3:6 ESP=5CM (BASE)	m2	29,95	R$ 31,55	R$ 944,92	-	-	R$ -	29,95	100,00%	R$ 944,92
3.3	GOINFRA CIVIL	60191	FORMA DE TABUA CINTA BALDRAME U=8 VEZES	m2	83,35	R$ 29,60	R$ 2.467,16	-	-	R$ -	83,35	100,00%	R$ 2.467,16
3.4	GOINFRA CIVIL	52006	ACO CA 50-A - 12,5 MM (1/2") - (OBRAS CIVIS)	Kg	9,63	R$ 10,58	R$ 101,89	-	-	R$ -	9,63	100,00%	R$ 101,89
3.5	GOINFRA CIVIL	52005	ACO CA-50A - 10,0 MM (3/8") - (OBRAS CIVIS)	Kg	293,27	R$ 10,24	R$ 3.003,08	-	-	R$ -	293,27	100,00%	R$ 3.003,08
3.6	GOINFRA CIVIL	52004	ACO CA 50-A - 8,0 MM (5/16") - (OBRAS CIVIS)	Kg	213,09	R$ 10,32	R$ 2.199,09	-	-	R$ -	213,09	100,00%	R$ 2.199,09
3.7	GOINFRA CIVIL	52003	ACO CA-50A - 6,3 MM (1/4") - (OBRAS CIVIS)	Kg	2,65	R$ 10,65	R$ 28,22	-	-	R$ -	2,65	100,00%	R$ 28,22
3.8	GOINFRA CIVIL	52014	ACO CA-60 - 5,0 MM - (OBRAS CIVIS)	Kg	262,75	R$ 13,17	R$ 3.460,42	-	-	R$ -	262,75	100,00%	R$ 3.460,42
3.9	GOINFRA CIVIL	51030	PREPARO COM BETONEIRA E TRANSPORTE MANUAL DE CONCRETO FCK=25 MPA	m3	10,14	R$ 437,80	R$ 4.439,29	-	-	R$ -	10,14	100,00%	R$ 4.439,29
3.10	GOINFRA CIVIL	51026	LANÇAMENTO/APLICAÇÃO/ADENSAMENTO DE CONCRETO EM FUNDAÇÃO- (O.C.)	m3	10,14	R$ 32,83	R$ 332,90	-	-	R$ -	10,14	100,00%	R$ 332,90
					SUBTOTAL		**R$ 22.510,41**	**SUBTOTAL**		**R$ -**	**SUBTOTAL**		**R$ 22.510,41**
4			**ESTRUTURA**				**R$ 29.652,66**			**R$ -**			**R$ 29.652,66**
4.1	GOINFRA CIVIL	60192	FORMA DE TABUA CINTA/PILAR SOBRE/ENTRE ALVENARIA U=8 VEZES	m2	218,27	R$ 25,01	R$ 5.458,93	-	-	R$ -	218,27	100,00%	R$ 5.458,93
4.2	GOINFRA CIVIL	60305	ACO CA-50A - 10,0 MM (3/8") - (OBRAS CIVIS)	Kg	345,03	R$ 10,24	R$ 3.533,11	-	-	R$ -	345,03	100,00%	R$ 3.533,11
4.3	GOINFRA CIVIL	60304	ACO CA-50 A - 8,0 MM (5/16") - (OBRAS CIVIS)	Kg	300,42	R$ 10,32	R$ 3.100,33	-	-	R$ -	300,42	100,00%	R$ 3.100,33
4.4	GOINFRA CIVIL	60303	ACO CA-50-A - 6,3 MM (1/4") - (OBRAS CIVIS)	Kg	0,37	R$ 10,65	R$ 3,94	-	-	R$ -	0,37	100,00%	R$ 3,94
4.5	GOINFRA CIVIL	60314	ACO CA - 60 - 5,0 MM - (OBRAS CIVIS)	Kg	264,81	R$ 13,17	R$ 3.487,55	-	-	R$ -	264,81	100,00%	R$ 3.487,55
4.6	GOINFRA CIVIL	51030	PREPARO COM BETONEIRA E TRANSPORTE MANUAL DE CONCRETO FCK=25 MPA	m3	11,91	R$ 437,80	R$ 5.214,20	-	-	R$ -	11,91	100,00%	R$ 5.214,20
4.7	GOINFRA CIVIL	60802	LANÇAMENTO/APLICAÇÃO/ADENSAMENTO DE CONCRETO EM ESTRUTURA - (O.C.)	m3	11,91	R$ 41,81	R$ 497,96	-	-	R$ -	11,91	100,00%	R$ 497,96
4.8	GOINFRA CIVIL	61101	FORRO EM LAJE PRE-MOLDADA INCLUSO CAPEAMENTO/ARMADURA DE DISTRIBUIÇÃO/ESCORAMENTO E FORMA/DESFORMA	m2	80,36	R$ 103,99	R$ 8.356,64	-	-	R$ -	80,36	100,00%	R$ 8.356,64
					SUBTOTAL		**R$ 29.652,66**	**SUBTOTAL**		**R$ -**	**SUBTOTAL**		**R$ 29.652,66**
5			**IMPERMEABILIZAÇÃO**				**R$ 2.959,35**			**R$ -**			**R$ 2.959,35**
5.1	GOINFRA CIVIL	120902	IMPERMEABILIZACAO VIGAS BALDRAMES E=2,0 CM	m2	103,51	R$ 28,59	R$ 2.959,35	-	-	R$ -	103,51	100,00%	R$ 2.959,35
					SUBTOTAL		**R$ 2.959,35**	**SUBTOTAL**		**R$ -**	**SUBTOTAL**		**R$ 2.959,35**
6			**ALVENARIA**				**R$ 24.696,48**			**R$ -**			**R$ 24.696,48**
6.1	GOINFRA CIVIL	100155	ALVENARIA DE TIJOLO FURADO 1/2 VEZ 11,5 X 19 X 19 - ARG. (1 CALH:4ARML + 100 KG DE CI/M3)	m2	405,45	R$ 54,19	R$ 21.971,34	-	-	R$ -	405,45	100,00%	R$ 21.971,34

João Eduardo S. de Freitas
Engenheiro Civil
CREA Nº 1019178230D-GO

BD ENGENHARIA LTDA
CNPJ: 44.904.259/0001-32
End. Av. Presidente Vargas, Nº 711, Qd. 18 Lt. 1302 Sala C-2
e-mail: bd.engenharia@hotmail.com
Centro, Cachoeira Alta - GO, CEP: 75.870-000
telefone: (64) 9 9904-7872

PO - PLANILHA ORÇAMENTÁRIA

BOLETIM DE MEDIÇÃO 05			
Contrato:	148/2023		
Ordem de serviço:	07 de agosto 2023		
Data:	24 de abril 2024		
Período (dias):	01/03/2024 à 24/04/2024		
Período (R$):	R$ 176.617,89	21,76%	
Acumulado:	R$ 765.980,86	94,37%	
Saldo Contrato:	R$ 45.722,50		

LOCALIDADE FONTE	DATA BASE	PROPONENTE / TOMADOR	APELIDO DO EMPREENDIMENTO
GOINFRA - T206 - SEM DES.	05/2023	PREFEITURA MUNICIPAL DE CHAPADÃO DO CÉU - GO	CONSTRUÇÃO DO REFEITÓRIO DO COMPLEXO ESPORTIVO

LOCALIDADE FONTE	DATA BASE	DESCRIÇÃO DO LOTE	MUNICÍPIO / UF	ENDEREÇO	BDI
SINAPI SEM DES.	05/2023	CONSTRUÇÃO DE REFEITÓRIO COM 273,54 M² E FECHAMENTO DO COMPLEXO ESPORTIVO COM MURO DE GRADIL.	CHAPADÃO DO CÉU - GO	R. LOBO GUARA OESTE, nº 282 CENTRO	20,12%

ACUMULADO

Item	Tabela	Código	Descrição	Unidade	Quantidade	Preço Unitário (R$)	Preço Total (R$)	Quantidade	%	Valor Total (R$)	Quantidade	%	Valor Total (R$)
6.2	GOINFRA CIVIL	60010	VERGA/CONTRAVERGA EM CONCRETO ARMADO FCK = 20 MPA	m3	1,10	R$ 2.477,40	R$ 2.725,14	-	-	R$ -	1,10	100,00%	R$ 2.725,14
					SUBTOTAL		**R$ 24.696,48**	**SUBTOTAL**		**R$ -**	**SUBTOTAL**		**R$ 24.696,48**
7			**COBERTURA E FORRO**				**R$ 117.030,73**			**R$ 6.927,82**			**R$ 116.656,13**
7.1	GOINFRA CIVIL	150103	ESTRUTURA METÁLICA CONVENCIONAL EM AÇO DO TIPO USI SAC-300 COM FUNDO ANTICORROSIVO	Kg	2.614,99	R$ 18,61	R$ 48.664,96	-	-	R$ -	2614,99	100,00%	R$ 48.664,96
7.2	SINAPI	94216	TELHAMENTO COM TELHA METÁLICA TERMOACÚSTICA E = 30 MM, COM ATÉ 2 ÁGUAS, INCLUSO IÇAMENTO. AF_07/2019	M2	325,09	R$ 197,24	R$ 64.120,75	32,51	10,00%	R$ 6.412,08	325,09	100,00%	R$ 64.120,75
7.3	GOINFRA CIVIL	160602	RUFO DE CHAPA GALVANIZADA	m	15,60	R$ 33,06	R$ 515,74	15,60	100,00%	R$ 515,74	15,60	100,00%	R$ 515,74
7.4	GOINFRA CIVIL	210101	CHAPISCO EM FORRO (1CI: 3 ARG)	m2	69,86	R$ 6,51	R$ 454,79	-	-	R$ -	69,86	100,00%	R$ 454,79
7.5	GOINFRA CIVIL	210201	EMBOCO EM FORRO (1 CALH:4 ARML+150 KG CI/M3)	m2	69,86	R$ 22,79	R$ 1.592,11	-	-	R$ -	69,86	100,00%	R$ 1.592,11
7.6	GOINFRA CIVIL	210301	REBOCO FINO EM FORRO (1 CALH:4 ARFC+100 KG CI/M3)	m2	69,86	R$ 18,72	R$ 1.307,78	-	-	R$ -	69,86	100,00%	R$ 1.307,78
7.7	GOINFRA CIVIL	210499	FORRO DE GESSO ACARTONADO PARA ÁREAS MOLHADAS, ESPESSURA DE 12,5 MM	m2	5,70	R$ 65,72	R$ 374,60	-	-	R$ -	-	-	R$ -
					SUBTOTAL		**R$ 117.030,73**	**SUBTOTAL**		**R$ 6.927,82**	**SUBTOTAL**		**R$ 116.656,13**
8			**INSTALAÇÕES HIDROSSANITÁRIAS**				**R$ 16.051,27**			**R$ 15.976,96**			**R$ 15.976,96**
8.1			**ÁGUA FRIA**				**R$ 9.726,72**			**R$ 9.652,41**			**R$ 9.652,41**
8.1.1			**APARELHOS**				**R$ 6.116,99**			**R$ 6.042,68**			**R$ 6.042,68**
8.1.1.1	SINAPI	100860	CHUVEIRO ELÉTRICO COMUM CORPO PLÁSTICO, TIPO DUCHA FORNECIMENTO E INSTALAÇÃO. AF_01/2020	UN	1,00	R$ 75,09	R$ 75,09	1,00	100,00%	R$ 75,09	1,00	100,00%	R$ 75,09
8.1.1.2	GOINFRA CIVIL	80502	VASO SANITÁRIO CONVENCIONAL (1ª LINHA)	Un	3,00	R$ 268,28	R$ 804,84	3,00	100,00%	R$ 804,84	3,00	100,00%	R$ 804,84
8.1.1.3	GOINFRA-I	H587	ASSENTO SIMPLES EM POLIPROPILENO PARA VASO SANITÁRIO	un	3,00	R$ 24,77	R$ 74,31	-	-	R$ -	-	-	R$ -
8.1.1.4	GOINFRA CIVIL	80810	TORNEIRA DE PAREDE PARA TANQUE COM AREJADOR DIÂMETRO DE 1/2" E 3/4"	Un	2,00	R$ 71,52	R$ 143,04	2,00	100,00%	R$ 143,04	2,00	100,00%	R$ 143,04
8.1.1.5	GOINFRA CIVIL	80570	TORNEIRA DE MESA PARA LAVATÓRIO DIÂMETRO DE 1/2"	Un	3,00	R$ 58,55	R$ 175,65	3,00	100,00%	R$ 175,65	3,00	100,00%	R$ 175,65
8.1.1.6	GOINFRA CIVIL	80656	TORNEIRA DE MESA PARA PIA DIÂMETRO DE 1/2" - BICA MÓVEL	un	8,00	R$ 127,62	R$ 1.020,96	8,00	100,00%	R$ 1.020,96	8,00	100,00%	R$ 1.020,96
8.1.1.7	SINAPI-I	10423	TANQUE DE LOUCA BRANCA, SUSPENSO, *20* L	UN	1,00	R$ 376,81	R$ 376,81	1,00	100,00%	R$ 376,81	1,00	100,00%	R$ 376,81
8.1.1.8	SINAPI	86902	LAVATÓRIO LOUÇA BRANCA COM COLUNA, *44 X 35,5* CM, PADRÃO POPULAR - FORNECIMENTO E INSTALAÇÃO. AF_01/2020	UN	2,00	R$ 280,39	R$ 560,78	2,00	100,00%	R$ 560,78	2,00	100,00%	R$ 560,78
8.1.1.9	SINAPI	86904	LAVATÓRIO LOUÇA BRANCA SUSPENSO, 29,5 X 39CM OU EQUIVALENTE, PADRÃO POPULAR - FORNECIMENTO E INSTALAÇÃO. AF_01/2020	UN	1,00	R$ 133,42	R$ 133,42	1,00	100,00%	R$ 133,42	1,00	100,00%	R$ 133,42
8.1.1.10	GOINFRA CIVIL	80686	CUBA INOX 56X34X17CM E=0,6MM-AÇO 304 (CUBA Nº2)	Un	8,00	R$ 249,91	R$ 1.999,28	8,00	100,00%	R$ 1.999,28	8,00	100,00%	R$ 1.999,28
8.1.1.11	GOINFRA CIVIL	80805	TANQUE DE AÇO INOX - CHAPA 0,7MM	Un	1,00	R$ 752,81	R$ 752,81	1,00	100,00%	R$ 752,81	1,00	100,00%	R$ 752,81
					SUBTOTAL		**R$ 6.116,99**	**SUBTOTAL**		**R$ 6.042,68**	**SUBTOTAL**		**R$ 6.042,68**
8.1.2			**METAIS**				**R$ 1.565,09**			**R$ 1.565,09**			**R$ 1.565,09**
8.1.2.1	GOINFRA CIVIL	80926	REGISTRO DE GAVETA C/CANOPLA DIAMETRO 3/4"	Un	10,00	R$ 83,85	R$ 838,50	10,00	100,00%	R$ 838,50	10,00	100,00%	R$ 838,50
8.1.2.2	GOINFRA CIVIL	80946	REGISTRO DE PRESSAO C/CANOPLA CROMADA DIAM.3/4"	Un	1,00	R$ 81,08	R$ 81,08	1,00	100,00%	R$ 81,08	1,00	100,00%	R$ 81,08
8.1.2.3	SINAPI	99635	VÁLVULA DE DESCARGA METÁLICA, BASE 1 1/2", ACABAMENTO METALICO CROMADO - FORNECIMENTO E INSTALAÇÃO. AF_08/2021	UN	3,00	R$ 215,17	R$ 645,51	3,00	100,00%	R$ 645,51	3,00	100,00%	R$ 645,51
					SUBTOTAL		**R$ 1.565,09**	**SUBTOTAL**		**R$ 1.565,09**	**SUBTOTAL**		**R$ 1.565,09**
8.1.3			**ACESSÓRIOS PVC**				**R$ 213,75**			**R$ 213,75**			**R$ 213,75**
8.1.3.1	SINAPI-I	6140	BOLSA DE LIGACAO EM PVC FLEXIVEL PARA VASO SANITARIO 1.1/2 " (40 MM)	UN	3,00	R$ 3,68	R$ 11,04	3,00	100,00%	R$ 11,04	3,00	100,00%	R$ 11,04
8.1.3.2	GOINFRA CIVIL	80513	TUBO PARA VÁLVULA DE DESCARGA (CURTO 1.1/4")	Un	3,00	R$ 19,33	R$ 57,99	3,00	100,00%	R$ 57,99	3,00	100,00%	R$ 57,99
8.1.3.3	GOINFRA CIVIL	80514	TUBO DE LIGACAO PVC CROMADO 1.1/2" / ESPUDE - (ENTRADA)	Un	1,00	R$ 34,17	R$ 34,17	1,00	100,00%	R$ 34,17	1,00	100,00%	R$ 34,17
8.1.3.4	SINAPI	86885	ENGATE FLEXÍVEL EM PLÁSTICO BRANCO, 1/2 X 40CM - FORNECIMENTO E INSTALAÇÃO. AF_01/2020	UN	11,00	R$ 10,05	R$ 110,55	11,00	100,00%	R$ 110,55	11,00	100,00%	R$ 110,55
					SUBTOTAL		**R$ 213,75**	**SUBTOTAL**		**R$ 213,75**	**SUBTOTAL**		**R$ 213,75**
8.1.4			**PVC SOLDÁVEL**				**R$ 1.830,89**			**R$ 1.830,89**			**R$ 1.830,89**
8.1.4.1	GOINFRA CIVIL	81131	LUVA SOLDAVEL C/ROSCA DIAMETRO 25 X 3/4"	Un	1,00	R$ 6,48	R$ 6,48	1,00	100,00%	R$ 6,48	1,00	100,00%	R$ 6,48
8.1.4.2	GOINFRA CIVIL	81044	ADAPTADOR PVC SOLDÁVEL LONGO COM FLANGES LIVRES PARA CAIXA D'ÁGUA 60X2"	Un	1,00	R$ 47,95	R$ 47,95	1,00	100,00%	R$ 47,95	1,00	100,00%	R$ 47,95
8.1.4.3	GOINFRA CIVIL	81066	ADAPTADOR SOLDÁVEL CURTO C/ BOLSA E ROSCA PARA REGISTRO 25X3/4"	Un	17,00	R$ 3,58	R$ 60,86	17,00	100,00%	R$ 60,86	17,00	100,00%	R$ 60,86
8.1.4.4	GOINFRA CIVIL	81069	ADAPTADOR SOLDÁVEL CURTO COM BOLSA E ROSCA PARA REGISTRO 50MMX1.1/2"	Un	1,00	R$ 9,13	R$ 9,13	1,00	100,00%	R$ 9,13	1,00	100,00%	R$ 9,13
8.1.4.5	GOINFRA CIVIL	81162	BUCHA DE REDUCAO SOLDÁVEL CURTA 32 X 25 MM	Un	1,00	R$ 3,64	R$ 3,64	1,00	100,00%	R$ 3,64	1,00	100,00%	R$ 3,64
8.1.4.6	GOINFRA CIVIL	81164	BUCHA DE REDUCAO SOLDAVEL CURTO 50 X 40 mm	Un	1,00	R$ 8,56	R$ 8,56	1,00	100,00%	R$ 8,56	1,00	100,00%	R$ 8,56
8.1.4.7	GOINFRA CIVIL	81165	BUCHA DE REDUCAO SOLDÁVEL CURTA 60 X 50 mm	Un	1,00	R$ 11,17	R$ 11,17	1,00	100,00%	R$ 11,17	1,00	100,00%	R$ 11,17
8.1.4.8	GOINFRA CIVIL	81177	BUCHA DE REDUÇÃO SOLDAVEL LONGA 40 X 25 MM	Un	1,00	R$ 7,67	R$ 7,67	1,00	100,00%	R$ 7,67	1,00	100,00%	R$ 7,67
8.1.4.9	GOINFRA CIVIL	81321	JOELHO 90 GRAUS SOLDAVEL DIAMETRO 25 MM	Un	29,00	R$ 6,16	R$ 178,64	29,00	100,00%	R$ 178,64	29,00	100,00%	R$ 178,64

João Eduardo S. de Freitas
Engenheiro Civil
CREA Nº 1019178230D-GO

BD ENGENHARIA LTDA
CNPJ: 44.904.259/0001-32
End. Av. Presidente Vargas, Nº 711, Qd. 18 Lt. 1302 Sala C-2
e-mail: bd.engenharia@hotmail.com
Centro, Cachoeira Alta - GO, CEP: 75.870-000
telefone: (64) 9 9904-7872

PO - PLANILHA ORÇAMENTÁRIA

BOLETIM DE MEDIÇÃO 05

Contrato:	148/2023		
Ordem de serviço:	07 de agosto 2023		
Data:	24 de abril 2024		
Período (dias):	01/03/2024 à 24/04/2024		
Período (R$):	R$ 176.617,89	21,76%	
Acumulado:	R$ 765.980,86	94,37%	
Saldo Contrato:	R$ 45.722,50		

LOCALIDADE FONTE	DATA BASE	PROPONENTE / TOMADOR	APELIDO DO EMPREENDIMENTO
GOINFRA - T206 - SEM DES.	05/2023	PREFEITURA MUNICIPAL DE CHAPADÃO DO CÉU - GO	CONSTRUÇÃO DO REFEITÓRIO DO COMPLEXO ESPORTIVO

LOCALIDADE FONTE	DATA BASE	DESCRIÇÃO DO LOTE	MUNICÍPIO / UF	ENDEREÇO	BDI
SINAPI SEM DES.	05/2023	CONSTRUÇÃO DE REFEITÓRIO COM 273,54 M² E FECHAMENTO DO COMPLEXO ESPORTIVO COM MURO DE GRADIL.	CHAPADÃO DO CÉU - GO	R. LOBO GUARA OESTE, nº 282 CENTRO	20,12%

Item	Tabela	Código	Descrição	Unidade	Quantidade	Preço Unitário (R$)	Preço Total (R$)	Quantidade	%	Valor Total (R$)	Quantidade	%	Valor Total (R$)
8.1.4.10	GOINFRA CIVIL	81324	JOELHO 90 GRAUS SOLDAVEL 50 mm (MARROM)	Un	1,00	R$ 13,35	R$ 13,35	1,00	100,00%	R$ 13,35	1,00	100,00%	R$ 13,35
8.1.4.11	GOINFRA CIVIL	81325	JOELHO 90 GRAUS SOLDAVEL DIAMETRO 60 mm	Un	4,00	R$ 29,71	R$ 118,84	4,00	100,00%	R$ 118,84	4,00	100,00%	R$ 118,84
8.1.4.12	GOINFRA CIVIL	81003	TUBO SOLDAVEL PVC MARROM DIAM. 25 MM	M	57,48	R$ 7,02	R$ 403,51	57,48	100,00%	R$ 403,51	57,48	100,00%	R$ 403,51
8.1.4.13	GOINFRA CIVIL	81004	TUBO SOLDAVEL PVC MARROM DIAM. 32 MM	m	1,53	R$ 12,15	R$ 18,59	1,53	100,00%	R$ 18,59	1,53	100,00%	R$ 18,59
8.1.4.14	GOINFRA CIVIL	81005	TUBO SOLDAVEL PVC MARROM DIAM. 40 MM	m	0,49	R$ 17,66	R$ 8,65	0,49	100,00%	R$ 8,65	0,49	100,00%	R$ 8,65
8.1.4.15	GOINFRA CIVIL	81006	TUBO SOLDAVEL PVC MARROM DIAM. 50 MM	m	2,23	R$ 19,53	R$ 43,55	2,23	100,00%	R$ 43,55	2,23	100,00%	R$ 43,55
8.1.4.16	GOINFRA CIVIL	81007	TUBO SOLDAVEL PVC MARROM DIAM. 60 MM	m	21,83	R$ 29,37	R$ 641,15	21,83	100,00%	R$ 641,15	21,83	100,00%	R$ 641,15
8.1.4.17	GOINFRA CIVIL	81402	TE 90 GRAUS SOLDAVEL DIAMETRO 25 MM	Un	9,00	R$ 6,87	R$ 61,83	9,00	100,00%	R$ 61,83	9,00	100,00%	R$ 61,83
8.1.4.18	GOINFRA CIVIL	81405	TE 90 GRAUS SOLDAVEL DIAMETRO 50 MM	Un	1,00	R$ 18,40	R$ 18,40	1,00	100,00%	R$ 18,40	1,00	100,00%	R$ 18,40
8.1.4.19	GOINFRA CIVIL	81421	TE REDUCAO 90 GRAUS SOLDAVEL 32 X 25 mm	Un	1,00	R$ 12,68	R$ 12,68	1,00	100,00%	R$ 12,68	1,00	100,00%	R$ 12,68
8.1.4.20	GOINFRA CIVIL	81422	TE REDUCAO 90 GRAUS SOLDAVEL 40 X 32 mm	Un	1,00	R$ 18,12	R$ 18,12	1,00	100,00%	R$ 18,12	1,00	100,00%	R$ 18,12
8.1.4.21	GOINFRA CIVIL	81424	TE REDUCAO 90 GRAUS SOLDAVEL 50 X 25 mm	Un	1,00	R$ 17,26	R$ 17,26	1,00	100,00%	R$ 17,26	1,00	100,00%	R$ 17,26
8.1.4.22	GOINFRA CIVIL	81369	JOELHO 90 GRAUS SOLDAVEL COM BUCHA DE LATAO 25 X 3/4"	Un	11,00	R$ 9,18	R$ 100,98	11,00	100,00%	R$ 100,98	11,00	100,00%	R$ 100,98
8.1.4.23	GOINFRA CIVIL	81360	JOELHO DE REDUCAO 90 GRAUS SOLDÁVEL COM BUCHA LATAO 25X1/2"	Un	2,00	R$ 9,94	R$ 19,88	2,00	100,00%	R$ 19,88	2,00	100,00%	R$ 19,88
					SUBTOTAL		**R$ 1.830,89**	**SUBTOTAL**		**R$ 1.830,89**	**SUBTOTAL**		**R$ 1.830,89**
8.2			**ESGOTO**				**R$ 6.324,55**			**R$ 6.324,55**			**R$ 6.324,55**
8.2.1			**CAIXAS DE PASSAGEM**				**R$ 2.979,39**			**R$ 2.979,39**			**R$ 2.979,39**
8.2.1.1	GOINFRA CIVIL	81846	CAIXA DE GORDURA E INSPEÇÃO EM PVC/ABS 19 LITROS COM TAMPA E PORTA TAMPA E CESTO DE LIMPEZA REMOVÍVEL	un	3,00	R$ 312,28	R$ 936,84	3,00	100,00%	R$ 936,84	3,00	100,00%	R$ 936,84
8.2.1.2	GOINFRA CIVIL	81825	CAIXA DE PASSAGEM 60X60X80 CM (MEDIDAS INTERNAS) SEM TAMPA	Un	5,00	R$ 352,67	R$ 1.763,35	5,00	100,00%	R$ 1.763,35	5,00	100,00%	R$ 1.763,35
8.2.1.3	GOINFRA CIVIL	81829	CAIXA DE INSPEÇÃO - TAMPA EM CONCRETO ARMADO 25 MPA E=5CM	m2	3,20	R$ 87,25	R$ 279,20	3,20	100,00%	R$ 279,20	3,20	100,00%	R$ 279,20
					SUBTOTAL		**R$ 2.979,39**	**SUBTOTAL**		**R$ 2.979,39**	**SUBTOTAL**		**R$ 2.979,39**
8.2.2			**ACESSÓRIOS DE PVC**				**R$ 1.119,17**			**R$ 1.119,17**			**R$ 1.119,17**
8.2.2.1	SINAPI	104328	CAIXA SIFONADA, COM GRELHA QUADRADA, PVC, DN 150 X 150 X 50 MM, JUNTA SOLDÁVEL, FORNECIDA E INSTALADA EM RAMAL DE DESCARGA OU EM RAMAL DE ESGOTO SANITÁRIO. AF_08/2022	UN	3,00	R$ 54,15	R$ 162,45	3,00	100,00%	R$ 162,45	3,00	100,00%	R$ 162,45
8.2.2.2	SINAPI-I	6149	SIFAO PLASTICO TIPO COPO PARA PIA OU LAVATORIO, 1 X 1.1/2 "	UN	1,00	R$ 10,15	R$ 10,15	1,00	100,00%	R$ 10,15	1,00	100,00%	R$ 10,15
8.2.2.3	SINAPI-I	20262	SIFAO PLASTICO EXTENSIVEL UNIVERSAL, TIPO COPO	UN	11,00	R$ 13,90	R$ 152,90	11,00	100,00%	R$ 152,90	11,00	100,00%	R$ 152,90
8.2.2.4	GOINFRA CIVIL	80562	SIFAO FLEXIVEL UNIVERSAL (SANFONADO) EM PVC PARA LAVATORIO	Un	1,00	R$ 21,00	R$ 21,00	1,00	100,00%	R$ 21,00	1,00	100,00%	R$ 21,00
8.2.2.5	SINAPI	86877	VÁLVULA EM METAL CROMADO 1.1/2 X 1.1/2 PARA TANQUE OU LAVATÓRIO, COM OU SEM LADRÃO - FORNECIMENTO E INSTALAÇÃO. AF_01/2020	UN	5,00	R$ 59,11	R$ 295,55	5,00	100,00%	R$ 295,55	5,00	100,00%	R$ 295,55
8.2.2.6	GOINFRA CIVIL	80680	VALVULA PARA PIA TIPO AMERICANA DIAMETRO 3.1/2" (METALICA)	Un	8,00	R$ 59,64	R$ 477,12	8,00	100,00%	R$ 477,12	8,00	100,00%	R$ 477,12
					SUBTOTAL		**R$ 1.119,17**	**SUBTOTAL**		**R$ 1.119,17**	**SUBTOTAL**		**R$ 1.119,17**
8.2.3			**PVC ESGOTO**				**R$ 2.225,99**			**R$ 2.225,99**			**R$ 2.225,99**
8.2.3.1	GOINFRA CIVIL	81701	CURVA 45 GRAUS DIAMETRO 40 MM (ESGOTO)	Un	2,00	R$ 11,78	R$ 23,56	2,00	100,00%	R$ 23,56	2,00	100,00%	R$ 23,56
8.2.3.2	GOINFRA CIVIL	81922	JOELHO 45 GRAUS DIAMETRO 50 MM (ESGOTO)	Un	7,00	R$ 12,36	R$ 86,52	7,00	100,00%	R$ 86,52	7,00	100,00%	R$ 86,52
8.2.3.3	GOINFRA CIVIL	81923	JOELHO 45 GRAUS DIAMETRO 75 MM (ESGOTO)	Un	4,00	R$ 18,55	R$ 74,20	4,00	100,00%	R$ 74,20	4,00	100,00%	R$ 74,20
8.2.3.4	GOINFRA CIVIL	81733	CURVA 90 GRAUS CURTA DIAM. 100 MM (ESGOTO)	Un	1,00	R$ 40,92	R$ 40,92	1,00	100,00%	R$ 40,92	1,00	100,00%	R$ 40,92
8.2.3.5	GOINFRA CIVIL	81730	CURVA 90 GRAUS CURTA DIAM. 40 MM (ESGOTO)	Un	2,00	R$ 13,38	R$ 26,76	2,00	100,00%	R$ 26,76	2,00	100,00%	R$ 26,76
8.2.3.6	GOINFRA CIVIL	81936	JOELHO 90 GRAUS DIAMETRO 50 MM (ESGOTO)	Un	20,00	R$ 11,18	R$ 223,60	20,00	100,00%	R$ 223,60	20,00	100,00%	R$ 223,60
8.2.3.7	GOINFRA CIVIL	81927	JOELHO 90 GRAUS C/ANEL 40 MM	Un	2,00	R$ 11,11	R$ 22,22	2,00	100,00%	R$ 22,22	2,00	100,00%	R$ 22,22
8.2.3.8	GOINFRA CIVIL	81973	JUNCAO SIMPLES DIAM. 100 X 50 MM (ESGOTO)	Un	1,00	R$ 27,33	R$ 27,33	1,00	100,00%	R$ 27,33	1,00	100,00%	R$ 27,33
8.2.3.9	GOINFRA CIVIL	81970	JUNCAO SIMPLES DIAMETRO 50 X 50 MM (ESGOTO)	Un	3,00	R$ 16,21	R$ 48,63	3,00	100,00%	R$ 48,63	3,00	100,00%	R$ 48,63
8.2.3.10	GOINFRA CIVIL	81971	JUNCAO SIMPLES DIAM. 75 X 50 MM (ESGOTO)	Un	3,00	R$ 22,70	R$ 68,10	3,00	100,00%	R$ 68,10	3,00	100,00%	R$ 68,10
8.2.3.11	GOINFRA CIVIL	81972	JUNCAO SIMPLES DIAMETRO 75 X 75 MM (ESGOTO)	Un	1,00	R$ 24,53	R$ 24,53	1,00	100,00%	R$ 24,53	1,00	100,00%	R$ 24,53
8.2.3.12	GOINFRA CIVIL	82004	LUVA SIMPLES DIAMETRO 100 mm - (ESGOTO)	Un	1,00	R$ 12,80	R$ 12,80	1,00	100,00%	R$ 12,80	1,00	100,00%	R$ 12,80
8.2.3.13	GOINFRA CIVIL	82002	LUVA SIMPLES DIAMETRO 50 MM - (ESGOTO)	Un	10,00	R$ 6,88	R$ 68,80	10,00	100,00%	R$ 68,80	10,00	100,00%	R$ 68,80
8.2.3.14	GOINFRA CIVIL	82101	REDUCAO EXCENTRICA 75 X 50 MM (ESGOTO)	Un	1,00	R$ 15,86	R$ 15,86	1,00	100,00%	R$ 15,86	1,00	100,00%	R$ 15,86
8.2.3.15	GOINFRA CIVIL	82304	TUBO SOLDAVEL PARA ESGOTO DIAMETRO 100 MM	m	9,80	R$ 28,80	R$ 282,24	9,80	100,00%	R$ 282,24	9,80	100,00%	R$ 282,24
8.2.3.16	GOINFRA CIVIL	82302	TUBO SOLDAVEL PARA ESGOTO DIAMETRO 50 MM	m	35,10	R$ 17,63	R$ 618,81	35,10	100,00%	R$ 618,81	35,10	100,00%	R$ 618,81
8.2.3.17	GOINFRA CIVIL	82303	TUBO SOLDAVEL PARA ESGOTO DIAMETRO 75 MM	m	17,80	R$ 27,46	R$ 488,79	17,80	100,00%	R$ 488,79	17,80	100,00%	R$ 488,79
8.2.3.18	GOINFRA CIVIL	82301	TUBO SOLDAVEL PARA ESGOTO DIAMETRO 40 MM	m	2,10	R$ 12,85	R$ 26,99	2,10	100,00%	R$ 26,99	2,10	100,00%	R$ 26,99
8.2.3.19	GOINFRA CIVIL	80510	ANEL DE VEDAÇÃO PARA VASO SANITÁRIO	Un	3,00	R$ 15,11	R$ 45,33	3,00	100,00%	R$ 45,33	3,00	100,00%	R$ 45,33
					SUBTOTAL		**R$ 2.225,99**	**SUBTOTAL**		**R$ 2.225,99**	**SUBTOTAL**		**R$ 2.225,99**

ACUMULADO

João Eduardo S. de Freitas
Engenheiro Civil
CREA Nº 1019178230D-GO

BD ENGENHARIA LTDA
CNPJ: 44.904.259/0001-32
End. Av. Presidente Vargas, Nº 711, Qd. 18 Lt. 1302 Sala C-2
e-mail: bd.engenharia@hotmail.com
Centro, Cachoeira Alta - GO, CEP: 75.870-000
telefone: (64) 9 9904-7872

PO - PLANILHA ORÇAMENTÁRIA

BOLETIM DE MEDIÇÃO 05

Contrato:	148/2023		
Ordem de serviço:	07 de agosto 2023		
Data:	24 de abril 2024		
Período (dias):	01/03/2024 à 24/04/2024		
Período (R$):	R$ 176.617,89	21,76%	
Acumulado:	R$ 765.980,86	94,37%	
Saldo Contrato:	R$ 45.722,50		

LOCALIDADE FONTE	DATA BASE	PROPONENTE / TOMADOR	APELIDO DO EMPREENDIMENTO
GOINFRA - T206 - SEM DES.	05/2023	PREFEITURA MUNICIPAL DE CHAPADÃO DO CÉU - GO	CONSTRUÇÃO DO REFEITÓRIO DO COMPLEXO ESPORTIVO

LOCALIDADE FONTE	DATA BASE	DESCRIÇÃO DO LOTE	MUNICÍPIO / UF	ENDEREÇO	BDI
SINAPI SEM DES.	05/2023	CONSTRUÇÃO DE REFEITÓRIO COM 273,54 M² E FECHAMENTO DO COMPLEXO ESPORTIVO COM MURO DE GRADIL.	CHAPADÃO DO CÉU - GO	R. LOBO GUARA OESTE, nº 282 CENTRO	20,12%

Item	Tabela	Código	Descrição	Unidade	Quantidade	Preço Unitário (R$)	Preço Total (R$)	Quantidade	%	Valor Total (R$)	Quantidade	%	Valor Total (R$)
9			**INSTALAÇÕES ELÉTRICAS**				**R$ 17.994,13**			**R$ 14.267,10**			**R$ 16.896,15**
9.1			**ACESSÓRIOS PARA ELETRODUTOS**				**R$ 1.299,66**			**R$ 305,25**			**R$ 1.299,66**
9.1.1	GOINFRA CIVIL	70422	BUCHA E ARRUELA METALICA DIAM. 1"	PR	5,00	R$ 2,70	R$ 13,50	5,00	100,00%	R$ 13,50	5,00	100,00%	R$ 13,50
9.1.2	SINAPI-I	1050	CABECOTE PARA ENTRADA DE LINHA DE ALIMENTACAO PARA ELETRODUTO, EM LIGA DE ALUMINIO COM ACABAMENTO ANTI CORROSIVO, COM FIXACAO POR ENCAIXE LISO DE 360 GRAUS, DE 1"	UN	1,00	R$ 3,64	R$ 3,64	1,00	100,00%	R$ 3,64	1,00	100,00%	R$ 3,64
9.1.3	SINAPI	91940	CAIXA RETANGULAR 4" X 2" MÉDIA (1,30 M DO PISO), PVC, INSTALADA EM PAREDE - FORNECIMENTO E INSTALAÇÃO. AF_03/2023	UN	42,00	R$ 13,36	R$ 561,12	-	-	R$ -	42,00	100,00%	R$ 561,12
9.1.4	SINAPI	91936	CAIXA OCTOGONAL 4" X 4", PVC, INSTALADA EM LAJE - FORNECIMENTO E INSTALAÇÃO. AF_03/2023	UN	36,00	R$ 11,93	R$ 429,48	-	-	R$ -	36,00	100,00%	R$ 429,48
9.1.5	SINAPI-I	2556	CAIXA DE LUZ "4 X 2" EM ACO ESMALTADA	UN	3,00	R$ 1,27	R$ 3,81	-	-	R$ -	3,00	100,00%	R$ 3,81
9.1.6	GOINFRA CIVIL	71152	CURVA DE 90 GRAUS AÇO GALVANIZADO DIAM.1"	Un	1,00	R$ 11,80	R$ 11,80	1,00	100,00%	R$ 11,80	1,00	100,00%	R$ 11,80
9.1.7	SINAPI-I	406	FITA ACO INOX PARA CINTAR POSTE, L = 19 MM, E = 0,5 MM (ROLO DE 30M)	UN	4,00	R$ 65,65	R$ 262,60	4,00	100,00%	R$ 262,60	4,00	100,00%	R$ 262,60
9.1.8	GOINFRA CIVIL	71702	LUVA EM AÇO GALVANIZADO DIÂMETRO 1"	Un	3,00	R$ 4,57	R$ 13,71	3,00	100,00%	R$ 13,71	3,00	100,00%	R$ 13,71
					SUBTOTAL		**R$ 1.299,66**	**SUBTOTAL**		**R$ 305,25**	**SUBTOTAL**		**R$ 1.299,66**
9.2			**ACESSÓRIOS DE USO GERAL**				**R$ 660,24**			**R$ 660,24**			**R$ 660,24**
9.2.1	GOINFRA-I	3813	ARRUELA LISA D=1/4"	un	268,00	R$ 0,07	R$ 18,76	268,00	100,00%	R$ 18,76	268,00	100,00%	R$ 18,76
9.2.2	GOINFRA-I	3812	ARRUELA LISA D=5/16"	un	22,00	R$ 0,11	R$ 2,42	22,00	100,00%	R$ 2,42	22,00	100,00%	R$ 2,42
9.2.3	GOINFRA CIVIL	70393	BUCHA DE NYLON S-10	Un	42,00	R$ 0,98	R$ 41,16	42,00	100,00%	R$ 41,16	42,00	100,00%	R$ 41,16
9.2.4	SINAPI-I	11948	PARAFUSO ZINCADO, SEXTAVADO, COM ROSCA SOBERBA, DIAMETRO 5/16", COMPRIMENTO 40 MM	UN	42,00	R$ 0,61	R$ 25,62	42,00	100,00%	R$ 25,62	42,00	100,00%	R$ 25,62
9.2.5	GOINFRA CIVIL	71981	PORCA SEXTAVADA DIAMETRO 1/4"	Un	156,00	R$ 0,33	R$ 51,48	156,00	100,00%	R$ 51,48	156,00	100,00%	R$ 51,48
9.2.6	GOINFRA CIVIL	71872	PARAFUSO SEXTAVADO CABEÇA LENTILHA D = 1/4" X 5/8"	Un	112,00	R$ 0,42	R$ 47,04	112,00	100,00%	R$ 47,04	112,00	100,00%	R$ 47,04
9.2.7	GOINFRA CIVIL	72660	VERGALHAO ROSCA TOTAL D=1/4"	M	42,00	R$ 11,28	R$ 473,76	42,00	100,00%	R$ 473,76	42,00	100,00%	R$ 473,76
					SUBTOTAL		**R$ 660,24**	**SUBTOTAL**		**R$ 660,24**	**SUBTOTAL**		**R$ 660,24**
9.3			**CABO UNIPOLAR**				**R$ 3.549,27**			**R$ 2.578,58**			**R$ 2.578,58**
9.3.1	SINAPI	91924	CABO DE COBRE FLEXÍVEL ISOLADO, 1,5 MM², ANTI-CHAMA 450/750 V, PARA CIRCUITOS TERMINAIS - FORNECIMENTO E INSTALAÇÃO. AF_03/2023	M	423,88	R$ 2,29	R$ 970,69	-	-	R$ -	-	-	R$ -
9.3.2	GOINFRA CIVIL	70563	CABO FLEXÍVEL, PVC (70° C), 450/750 V, 2,5 MM2	m	471,97	R$ 3,73	R$ 1.760,45	471,97	100,00%	R$ 1.760,45	471,97	100,00%	R$ 1.760,45
9.3.3	GOINFRA CIVIL	70564	CABO FLEXÍVEL, PVC (70° C), 450/750 V, 4 MM2	m	149,84	R$ 5,46	R$ 818,13	149,84	100,00%	R$ 818,13	149,84	100,00%	R$ 818,13
					SUBTOTAL		**R$ 3.549,27**	**SUBTOTAL**		**R$ 2.578,58**	**SUBTOTAL**		**R$ 2.578,58**
9.4			**DISPOSITIVOS ELÉTRICOS**				**R$ 913,98**			**R$ 913,98**			**R$ 913,98**
9.4.1	SINAPI	91955	INTERRUPTOR PARALELO (1 MÓDULO), 10A/250V, INCLUINDO SUPORTE E PLACA - FORNECIMENTO E INSTALAÇÃO. AF_03/2023	UN	1,00	R$ 27,73	R$ 27,73	1,00	100,00%	R$ 27,73	1,00	100,00%	R$ 27,73
9.4.2	SINAPI	91957	INTERRUPTOR SIMPLES (1 MÓDULO) COM INTERRUPTOR PARALELO (1 MÓDULO), 10A/250V, INCLUINDO SUPORTE E PLACA - FORNECIMENTO E INSTALAÇÃO. AF_03/2023	UN	1,00	R$ 39,58	R$ 39,58	1,00	100,00%	R$ 39,58	1,00	100,00%	R$ 39,58
9.4.3	SINAPI	91953	INTERRUPTOR SIMPLES (1 MÓDULO), 10A/250V, INCLUINDO SUPORTE E PLACA - FORNECIMENTO E INSTALAÇÃO. AF_03/2023	UN	5,00	R$ 22,78	R$ 113,90	5,00	100,00%	R$ 113,90	5,00	100,00%	R$ 113,90
9.4.4	SINAPI	91967	INTERRUPTOR SIMPLES (3 MÓDULOS), 10A/250V, INCLUINDO SUPORTE E PLACA - FORNECIMENTO E INSTALAÇÃO. AF_03/2023	UN	2,00	R$ 46,56	R$ 93,12	2,00	100,00%	R$ 93,12	2,00	100,00%	R$ 93,12
9.4.5	GOINFRA CIVIL	72579	TOMADA HEXAGONAL DUPLA 2P + T - 10A - 250V	un	14,00	R$ 21,42	R$ 299,88	14,00	100,00%	R$ 299,88	14,00	100,00%	R$ 299,88
9.4.6	GOINFRA CIVIL	72578	TOMADA HEXAGONAL 2P + T - 10A - 250V	Un	17,00	R$ 15,55	R$ 264,35	17,00	100,00%	R$ 264,35	17,00	100,00%	R$ 264,35
9.4.7	GOINFRA CIVIL	72585	TOMADA HEXAGONAL 2P + T - 20A - 250V	Un	1,00	R$ 18,72	R$ 18,72	1,00	100,00%	R$ 18,72	1,00	100,00%	R$ 18,72
9.4.8	SINAPI-I	38092	ESPELHO / PLACA DE 1 POSTO 4" X 2", PARA INSTALACAO DE TOMADAS E INTERRUPTORES	UN	18,00	R$ 1,69	R$ 30,42	18,00	100,00%	R$ 30,42	18,00	100,00%	R$ 30,42
9.4.9	SINAPI-I	38093	ESPELHO / PLACA DE 2 POSTOS 4" X 2", PARA INSTALACAO DE TOMADAS E INTERRUPTORES	UN	14,00	R$ 1,75	R$ 24,50	14,00	100,00%	R$ 24,50	14,00	100,00%	R$ 24,50
9.4.10	SINAPI-I	38091	ESPELHO / PLACA CEGA 4" X 2", PARA INSTALACAO DE TOMADAS E INTERRUPTORES	UN	1,00	R$ 1,78	R$ 1,78	1,00	100,00%	R$ 1,78	1,00	100,00%	R$ 1,78
					SUBTOTAL		**R$ 913,98**	**SUBTOTAL**		**R$ 913,98**	**SUBTOTAL**		**R$ 913,98**
9.5			**DISPOSITIVOS DE PROTEÇÃO**				**R$ 127,29**			**R$ -**			**R$ -**
9.5.1	SINAPI	93670	DISJUNTOR TRIPOLAR TIPO DIN, CORRENTE NOMINAL DE 25A - FORNECIMENTO E INSTALAÇÃO. AF_10/2020	UN	1,00	R$ 65,27	R$ 65,27	-	-	R$ -	-	-	R$ -
9.5.2	SINAPI	93653	DISJUNTOR MONOPOLAR TIPO DIN, CORRENTE NOMINAL DE 10A - FORNECIMENTO E INSTALAÇÃO. AF_10/2020	UN	3,00	R$ 9,92	R$ 29,76	-	-	R$ -	-	-	R$ -
9.5.3	SINAPI	93654	DISJUNTOR MONOPOLAR TIPO DIN, CORRENTE NOMINAL DE 16A - FORNECIMENTO E INSTALAÇÃO. AF_10/2020	UN	2,00	R$ 10,42	R$ 20,84	-	-	R$ -	-	-	R$ -
9.5.4	SINAPI	93656	DISJUNTOR MONOPOLAR TIPO DIN, CORRENTE NOMINAL DE 25A - FORNECIMENTO E INSTALAÇÃO. AF_10/2020	UN	1,00	R$ 11,42	R$ 11,42	-	-	R$ -	-	-	R$ -

João Eduardo S. de Freitas
Engenheiro Civil
CREA Nº 1019178230D-GO

BD ENGENHARIA LTDA
CNPJ: 44.904.259/0001-32
End. Av. Presidente Vargas, Nº 711, Qd. 18 Lt. 1302 Sala C-2
e-mail: bd.engenharia@hotmail.com
Centro, Cachoeira Alta - GO, CEP: 75.870-000
telefone: (64) 9 9904-7872

PO - PLANILHA ORÇAMENTÁRIA

BOLETIM DE MEDIÇÃO 05

Contrato:	148/2023		
Ordem de serviço:	07 de agosto 2023		
Data:	24 de abril 2024		
Período (dias):	01/03/2024 à 24/04/2024		
Período (R$):	R$ 176.617,89	21,76%	
Acumulado:	R$ 765.980,86	94,37%	
Saldo Contrato:	R$ 45.722,50		

LOCALIDADE FONTE	DATA BASE	PROPONENTE / TOMADOR	APELIDO DO EMPREENDIMENTO
GOINFRA - T206 - SEM DES.	05/2023	PREFEITURA MUNICIPAL DE CHAPADÃO DO CÉU - GO	CONSTRUÇÃO DO REFEITÓRIO DO COMPLEXO ESPORTIVO

LOCALIDADE FONTE	DATA BASE	DESCRIÇÃO DO LOTE	MUNICÍPIO / UF	ENDEREÇO	BDI
SINAPI SEM DES.	05/2023	CONSTRUÇÃO DE REFEITÓRIO COM 273,54 M² E FECHAMENTO DO COMPLEXO ESPORTIVO COM MURO DE GRADIL.	CHAPADÃO DO CÉU - GO	R. LOBO GUARA OESTE, nº 282 CENTRO	20,12%

ACUMULADO

Item	Tabela	Código	Descrição	Unidade	Quantidade	Preço Unitário (R$)	Preço Total (R$)	Quantidade	%	Valor Total (R$)	Quantidade	%	Valor Total (R$)
					SUBTOTAL		**R$ 127,29**	**SUBTOTAL**		**R$ -**	**SUBTOTAL**		**R$ -**
9.6			**ELETROCALHAS**				**R$ 1.771,47**			**R$ 1.771,47**			**R$ 1.771,47**
9.6.1	GOINFRA-I	3805	ELETROCALHA PRÉ-ZINCADA, CH. 22, PERFIL "C" COM ABAS 50X50 MM SEM TAMPA	m	56,48	R$ 21,10	R$ 1.191,73	56,48	100,00%	R$ 1.191,73	56,48	100,00%	R$ 1.191,73
9.6.2	GOINFRA-I	3802	SUPORTE VERTICAL PARA CANTONEIRA 50 X 50 MM	un	42,00	R$ 2,83	R$ 118,86	42,00	100,00%	R$ 118,86	42,00	100,00%	R$ 118,86
9.6.3	GOINFRA CIVIL	72376	TAMPA DE ENCAIXE PARA ELETROCALHA DE 50 X 50 MM	M	39,80	R$ 11,58	R$ 460,88	39,80	100,00%	R$ 460,88	39,80	100,00%	R$ 460,88
					SUBTOTAL		**R$ 1.771,47**	**SUBTOTAL**		**R$ 1.771,47**	**SUBTOTAL**		**R$ 1.771,47**
9.7			**ELETRODUTO PVC**				**R$ 1.634,64**			**R$ -**			**R$ 1.634,64**
9.7.1	GOINFRA CIVIL	71194	ELETRODUTO PVC FLEXÍVEL - MANGUEIRA CORRUGADA LEVE - DIAM. 25MM	M	179,16	R$ 7,20	R$ 1.289,95	-	-	R$ -	179,16	100,00%	R$ 1.289,95
9.7.2	GOINFRA CIVIL	71198	ELETRODUTO PVC FLEXÍVEL - MANGUEIRA CORRUGADA REFORÇADA - DIAM. 60MM	M	17,74	R$ 19,43	R$ 344,69	-	-	R$ -	17,74	100,00%	R$ 344,69
					SUBTOTAL		**R$ 1.634,64**	**SUBTOTAL**		**R$ -**	**SUBTOTAL**		**R$ 1.634,64**
9.8			**MATERIAL PARA ENTRADA DE SERVIÇO**				**R$ 1.115,67**			**R$ 1.115,67**			**R$ 1.115,67**
9.8.1	GOINFRA CIVIL	70713	CAIXA DE PASSAGEM 40X40X50CM (MEDIDAS INTERNAS) FUNDO DE BRITA SEM TAMPA	Un	2,00	R$ 143,51	R$ 287,02	2,00	100,00%	R$ 287,02	2,00	100,00%	R$ 287,02
9.8.2	GOINFRA CIVIL	70634	CAIXA DE PASSAGEM - TAMPA EM CONCRETO ARMADO 25 MPA E=5CM	m2	0,50	R$ 87,25	R$ 43,63	0,50	100,00%	R$ 43,63	0,50	100,00%	R$ 43,63
9.8.3	GOINFRA CIVIL	71481	ISOLADOR ROLDANA PORCELANA 76 X 79 MM	Un	2,00	R$ 14,09	R$ 28,18	2,00	100,00%	R$ 28,18	2,00	100,00%	R$ 28,18
9.8.4	SINAPI-I	41195	POSTE DE CONCRETO ARMADO DE SECAO DUPLO T, EXTENSAO DE 8,00 M, RESISTENCIA DE 150 DAN, TIPO D	UN	1,00	R$ 402,12	R$ 402,12	1,00	100,00%	R$ 402,12	1,00	100,00%	R$ 402,12
9.8.5	SINAPI-I	21010	TUBO ACO GALVANIZADO COM COSTURA, CLASSE LEVE, DN 25 MM (1"), E = 2,65 MM, *2,11* KG/M (NBR 5580)	M	12,00	R$ 29,56	R$ 354,72	12,00	100,00%	R$ 354,72	12,00	100,00%	R$ 354,72
					SUBTOTAL		**R$ 1.115,67**	**SUBTOTAL**		**R$ 1.115,67**	**SUBTOTAL**		**R$ 1.115,67**
9.9			**QUADROS**				**R$ 5.731,12**			**R$ 5.731,12**			**R$ 5.731,12**
9.9.1	SINAPI	97360	QUADRO DE MEDIÇÃO GERAL DE ENERGIA COM 12 MEDIDORES - FORNECIMENTO E INSTALAÇÃO. AF_10/2020	UN	1,00	R$ 5.277,23	R$ 5.277,23	1,00	100,00%	R$ 5.277,23	1,00	100,00%	R$ 5.277,23
9.9.2	SINAPI	101879	QUADRO DE DISTRIBUIÇÃO DE ENERGIA EM CHAPA DE AÇO GALVANIZADO, DE EMBUTIR, COM BARRAMENTO TRIFÁSICO, PARA 24 DISJUNTORES DIN 100A - FORNECIMENTO E INSTALAÇÃO. AF_10/2020	UN	1,00	R$ 453,89	R$ 453,89	1,00	100,00%	R$ 453,89	1,00	100,00%	R$ 453,89
					SUBTOTAL		**R$ 5.731,12**	**SUBTOTAL**		**R$ 5.731,12**	**SUBTOTAL**		**R$ 5.731,12**
9.10			**LUMINÁRIAS**				**R$ 1.190,79**			**R$ 1.190,79**			**R$ 1.190,79**
9.10.1	GOINFRA CIVIL	71540	LÂMPADA BULBO LED, BASE E27, BIVOLT 30 W, 2400 A 3000 LUMENS, LUZ BRANCA	un	14,00	R$ 30,67	R$ 429,38	14,00	100,00%	R$ 429,38	14,00	100,00%	R$ 429,38
9.10.2	GOINFRA CIVIL	71539	LÂMPADA BULBO LED, BASE E27, BIVOLT 17/20 W, 1500 A 1900 LUMENS, LUZ BRANCA	un	24,00	R$ 19,62	R$ 470,88	24,00	100,00%	R$ 470,88	24,00	100,00%	R$ 470,88
9.10.3	GOINFRA CIVIL	71538	LÂMPADA BULBO LED, BASE E27, BIVOLT 12/15 W, 1000 A 1400 LUMENS, LUZ BRANCA	un	1,00	R$ 12,70	R$ 12,70	1,00	100,00%	R$ 12,70	1,00	100,00%	R$ 12,70
9.10.4	SINAPI	97608	LUMINÁRIA ARANDELA TIPO TARTARUGA, COM GRADE, DE SOBREPOR, COM 1 LÂMPADA FLUORESCENTE DE 15 W, SEM REATOR - FORNECIMENTO E INSTALAÇÃO. AF_02/2020	UN	3,00	R$ 92,61	R$ 277,83	3,00	100,00%	R$ 277,83	3,00	100,00%	R$ 277,83
					SUBTOTAL		**R$ 1.190,79**	**SUBTOTAL**		**R$ 1.190,79**	**SUBTOTAL**		**R$ 1.190,79**
10			**INSTALAÇÕES GÁS ENCANADO**				**R$ 715,77**			**R$ 715,77**			**R$ 715,77**
10.1	SINAPI	100803	TUBO, PEX, MULTICAMADA, DN 16, INSTALADO EM RAMAL INTERNO DE INSTALAÇÕES DE GÁS - FORNECIMENTO E INSTALAÇÃO. AF_01/2020	M	9,00	R$ 14,63	R$ 131,67	9,00	100,00%	R$ 131,67	9,00	100,00%	R$ 131,67
10.2	SINAPI	100788	KIT CAVALETE PARA GÁS - SEM MEDIDOR OU REGULADOR - ENTRADA INDIVIDUAL PRINCIPAL, EM AÇO GALVANIZADO DN 15 E 25 MM (1/2" E 1") - FORNECIMENTO E INSTALAÇÃO. AF_01/2020	UN	1,00	R$ 584,10	R$ 584,10	1,00	100,00%	R$ 584,10	1,00	100,00%	R$ 584,10
					SUBTOTAL		**R$ 715,77**	**SUBTOTAL**		**R$ 715,77**	**SUBTOTAL**		**R$ 715,77**
11			**ESQUADRIAS**				**R$ 37.370,33**			**R$ 33.979,73**			**R$ 33.979,73**
11.1			**PORTAS DE MADEIRA**				**R$ 3.390,60**			**R$ -**			**R$ -**
11.1.1	GOINFRA CIVIL	170103	PORTA LISA 80x210 C/PORTAL E ALISAR S/FERRAGENS	Un	4,00	R$ 653,51	R$ 2.614,04	-	-	R$ -	-	-	R$ -
11.1.2	GOINFRA CIVIL	230201	DOBRADICA 3" x 3 1/2" FERRO POLIDO	Un	12,00	R$ 19,29	R$ 231,48	-	-	R$ -	-	-	R$ -
11.1.3	GOINFRA CIVIL	230102	FECHADURA TIPO ALAVANCA REF.: LAFONTE 6236 I /8766- I18 IMAB OU EQUIV.	Un	4,00	R$ 136,27	R$ 545,08	-	-	R$ -	-	-	R$ -
					SUBTOTAL		**R$ 3.390,60**	**SUBTOTAL**		**R$ -**	**SUBTOTAL**		**R$ -**
11.2			**PORTAS DE ALUMÍNIO**				**R$ 21.823,50**			**R$ 21.823,50**			**R$ 21.823,50**
11.2.1	GOINFRA CIVIL	180114	PORTA DE ABRIR EM ALUMÍNIO ANODIZADO, 01 FOLHA EM VENEZIANA, COM FERRAGENS (M.O.FAB.INC.MAT.)	m2	14,04	R$ 989,13	R$ 13.887,39	14,04	100,00%	R$ 13.887,39	14,04	100,00%	R$ 13.887,39
11.2.2	GOINFRA CIVIL	180113	PORTA DE ABRIR EM ALUMÍNIO ANODIZADO, 01 FOLHA COM VIDRO, COM FERRAGENS (M.O.FAB.INC.MAT.)	m2	10,50	R$ 755,82	R$ 7.936,11	10,50	100,00%	R$ 7.936,11	10,50	100,00%	R$ 7.936,11
					SUBTOTAL		**R$ 21.823,50**	**SUBTOTAL**		**R$ 21.823,50**	**SUBTOTAL**		**R$ 21.823,50**
11.3			**PORTAS DE VIDRO**				**R$ 4.434,19**			**R$ 4.434,19**			**R$ 4.434,19**
11.3.1	GOINFRA CIVIL	180506	PORTA DE CORRER DE 04 FOLHAS EM VIDRO (DUAS FIXAS E DUAS MÓVEIS) PF-6 C/ FERRAGENS	m2	6,72	R$ 289,77	R$ 1.947,25	6,72	100,00%	R$ 1.947,25	6,72	100,00%	R$ 1.947,25
11.3.2	GOINFRA CIVIL	190201	VIDRO TEMPERADO 10 MM - COLOCADO	m2	6,72	R$ 370,08	R$ 2.486,94	6,72	100,00%	R$ 2.486,94	6,72	100,00%	R$ 2.486,94
					SUBTOTAL		**R$ 4.434,19**	**SUBTOTAL**		**R$ 4.434,19**	**SUBTOTAL**		**R$ 4.434,19**

João Eduardo S. de Freitas
Engenheiro Civil
CREA Nº 1019178230D-GO

BD ENGENHARIA LTDA
CNPJ: 44.904.259/0001-32
End. Av. Presidente Vargas, Nº 711, Qd. 18 Lt. 1302 Sala C-2
e-mail: bd.engenharia@hotmail.com
Centro, Cachoeira Alta - GO, CEP: 75.870-000
telefone: (64) 9 9904-7872

PO - PLANILHA ORÇAMENTÁRIA

BOLETIM DE MEDIÇÃO 05

Contrato:	148/2023		
Ordem de serviço:	07 de agosto 2023		
Data:	24 de abril 2024		
Período (dias):	01/03/2024 à 24/04/2024		
Período (R$):	R$ 176.617,89	21,76%	
Acumulado:	R$ 765.980,86	94,37%	
Saldo Contrato:	R$ 45.722,50		

LOCALIDADE FONTE	DATA BASE	PROPONENTE / TOMADOR	APELIDO DO EMPREENDIMENTO
GOINFRA - T206 - SEM DES.	05/2023	PREFEITURA MUNICIPAL DE CHAPADÃO DO CÉU - GO	CONSTRUÇÃO DO REFEITÓRIO DO COMPLEXO ESPORTIVO

LOCALIDADE FONTE	DATA BASE	DESCRIÇÃO DO LOTE	MUNICÍPIO / UF	ENDEREÇO	BDI
SINAPI SEM DES.	05/2023	CONSTRUÇÃO DE REFEITÓRIO COM 273,54 M² E FECHAMENTO DO COMPLEXO ESPORTIVO COM MURO DE GRADIL.	CHAPADÃO DO CÉU - GO	R. LOBO GUARA OESTE, nº 282 CENTRO	20,12%

ACUMULADO

Item	Tabela	Código	Descrição	Unidade	Quantidade	Preço Unitário (R$)	Preço Total (R$)	Quantidade	%	Valor Total (R$)	Quantidade	%	Valor Total (R$)
11.4			**JANELAS**				**R$ 7.722,04**			**R$ 7.722,04**			**R$ 7.722,04**
11.4.1	SINAPI	94569	JANELA DE ALUMÍNIO TIPO MAXIM-AR, COM VIDROS, BATENTE E FERRAGENS. EXCLUSIVE ALIZAR, ACABAMENTO E CONTRAMARCO. FORNECIMENTO E INSTALAÇÃO. AF_12/2019	M2	2,69	R$ 603,27	R$ 1.622,80	2,69	100,00%	R$ 1.622,80	2,69	100,00%	R$ 1.622,80
11.4.2	SINAPI	102180	INSTALAÇÃO DE VIDRO TEMPERADO, E = 8 MM, ENCAIXADO EM PERFIL U. AF_01/2021_PS	M2	20,00	R$ 273,99	R$ 5.479,80	20,00	100,00%	R$ 5.479,80	20,00	100,00%	R$ 5.479,80
11.4.3	GOINFRA CIVIL	180111	JANELA DE CORRER EM ALUMINIO ANODIZADO, 02 FOLHAS DE VIDRO, COM FERRAGENS (M.O.FAB.INC.MAT.)	m2	0,72	R$ 686,96	R$ 494,61	0,72	100,00%	R$ 494,61	0,72	100,00%	R$ 494,61
11.4.4	GOINFRA CIVIL	190102	VIDRO LISO 4 MM - COLOCADO	m2	0,72	R$ 173,37	R$ 124,83	0,72	100,00%	R$ 124,83	0,72	100,00%	R$ 124,83
					SUBTOTAL		**R$ 7.722,04**	**SUBTOTAL**		**R$ 7.722,04**	**SUBTOTAL**		**R$ 7.722,04**
12			**REVESTIMENTOS**				**R$ 45.853,54**			**R$ 1.620,71**			**R$ 45.853,54**
12.1	GOINFRA CIVIL	200101	CHAPISCO COMUM	m2	806,42	R$ 4,81	R$ 3.878,88	-	-	R$ -	806,42	100,00%	R$ 3.878,88
12.2	GOINFRA CIVIL	200201	EMBOÇO (1CI:4 ARML)	m2	806,39	R$ 19,16	R$ 15.450,43	-	-	R$ -	806,39	100,00%	R$ 15.450,43
12.3	GOINFRA CIVIL	200403	REBOCO (1 CALH:4 ARFC+100kgCI/M3)	m2	576,92	R$ 14,48	R$ 8.353,80	-	-	R$ -	576,92	100,00%	R$ 8.353,80
12.4	GOINFRA CIVIL	201302	REVESTIMENTO COM CERÂMICA	m2	229,92	R$ 70,49	R$ 16.207,06	22,99	10,00%	R$ 1.620,71	229,92	100,00%	R$ 16.207,06
12.5	GOINFRA CIVIL	120208	IMPERMEABILIZACAO - ARGAMASSA SINTÉTICA SEMI-FLEXIVEL	m2	89,57	R$ 21,92	R$ 1.963,37	-	-	R$ -	89,57	100,00%	R$ 1.963,37
					SUBTOTAL		**R$ 45.853,54**	**SUBTOTAL**		**R$ 1.620,71**	**SUBTOTAL**		**R$ 45.853,54**
13			**PAVIMENTAÇÃO**				**R$ 38.621,04**			**R$ 29.732,46**			**R$ 38.621,04**
13.1	GOINFRA CIVIL	220101	LASTRO DE CONCRETO REGULARIZADO IMPERMEABILIZADO 1:3:6 ESP=5CM (BASE)	m2	281,73	R$ 31,55	R$ 8.888,58	-	-	R$ -	281,73	100,00%	R$ 8.888,58
13.2	SINAPI	88650	RODAPÉ CERÂMICO DE 7CM DE ALTURA COM PLACAS TIPO ESMALTADA EXTRA DE DIMENSÕES 60X60CM. AF_02/2023	M	82,00	R$ 11,69	R$ 958,58	82,00	100,00%	R$ 958,58	82,00	100,00%	R$ 958,58
13.3	SINAPI	87261	REVESTIMENTO CERÂMICO PARA PISO COM PLACAS TIPO PORCELANATO DE DIMENSÕES 60X60 CM APLICADA EM AMBIENTES DE ÁREA MENOR QUE 5 M². AF_02/2023_PE	M2	13,80	R$ 128,95	R$ 1.779,51	13,80	100,00%	R$ 1.779,51	13,80	100,00%	R$ 1.779,51
13.4	SINAPI	87262	REVESTIMENTO CERÂMICO PARA PISO COM PLACAS TIPO PORCELANATO DE DIMENSÕES 60X60 CM APLICADA EM AMBIENTES DE ÁREA ENTRE 5 M² E 10 M². AF_02/2023_PE	M2	23,75	R$ 117,75	R$ 2.796,56	23,75	100,00%	R$ 2.796,56	23,75	100,00%	R$ 2.796,56
13.5	SINAPI	87263	REVESTIMENTO CERÂMICO PARA PISO COM PLACAS TIPO PORCELANATO DE DIMENSÕES 60X60 CM APLICADA EM AMBIENTES DE ÁREA MAIOR QUE 10 M². AF_02/2023_PE	M2	221,47	R$ 109,26	R$ 24.197,81	221,47	100,00%	R$ 24.197,81	221,47	100,00%	R$ 24.197,81
					SUBTOTAL		**R$ 38.621,04**	**SUBTOTAL**		**R$ 29.732,46**	**SUBTOTAL**		**R$ 38.621,04**
14			**PINTURAS**				**R$ 21.286,50**			**R$ 15.862,31**			**R$ 21.286,50**
14.1			**PINTURA DE TETO**				**R$ 1.219,75**			**R$ 1.219,75**			**R$ 1.219,75**
14.1.1	GOINFRA CIVIL	261300	EMASSAMENTO COM MASSA PVA DUAS DEMAOS	m2	69,86	R$ 9,56	R$ 667,86	69,86	100,00%	R$ 667,86	69,86	100,00%	R$ 667,86
14.1.2	GOINFRA CIVIL	261307	PINTURA PVA LATEX 2 DEMAOS SEM SELADOR	m2	69,86	R$ 7,90	R$ 551,89	69,86	100,00%	R$ 551,89	69,86	100,00%	R$ 551,89
					SUBTOTAL		**R$ 1.219,75**	**SUBTOTAL**		**R$ 1.219,75**	**SUBTOTAL**		**R$ 1.219,75**
14.2			**PINTURA PAREDE INTERNA**				**R$ 5.438,56**			**R$ 5.438,56**			**R$ 5.438,56**
14.2.1	GOINFRA CIVIL	261300	EMASSAMENTO COM MASSA PVA DUAS DEMAOS	m2	263,88	R$ 9,56	R$ 2.522,69	263,88	100,00%	R$ 2.522,69	263,88	100,00%	R$ 2.522,69
14.2.2	GOINFRA CIVIL	261000	PINTURA LATEX ACRILICA 2 DEMAOS C/SELADOR	m2	263,88	R$ 11,05	R$ 2.915,87	263,88	100,00%	R$ 2.915,87	263,88	100,00%	R$ 2.915,87
					SUBTOTAL		**R$ 5.438,56**	**SUBTOTAL**		**R$ 5.438,56**	**SUBTOTAL**		**R$ 5.438,56**
14.3			**PINTURA PAREDE EXTERNA**				**R$ 7.683,04**			**R$ 7.683,04**			**R$ 7.683,04**
14.3.1	GOINFRA CIVIL	261304	EMASSAMENTO ACRILICO 2 DEMAOS	m2	313,21	R$ 13,48	R$ 4.222,07	313,21	100,00%	R$ 4.222,07	313,21	100,00%	R$ 4.222,07
14.3.2	GOINFRA CIVIL	261000	PINTURA LATEX ACRILICA 2 DEMAOS C/SELADOR	m2	313,21	R$ 11,05	R$ 3.460,97	313,21	100,00%	R$ 3.460,97	313,21	100,00%	R$ 3.460,97
					SUBTOTAL		**R$ 7.683,04**	**SUBTOTAL**		**R$ 7.683,04**	**SUBTOTAL**		**R$ 7.683,04**
14.4			**PINTURA DE ESQUADRIAS**				**R$ 1.520,96**			**R$ 1.520,96**			**R$ 1.520,96**
14.4.1	GOINFRA CIVIL	261501	EMASSAMENTO/OLEO/ESQUADRIAS MADEIRA	m2	13,44	R$ 14,96	R$ 201,06	13,44	100,00%	R$ 201,06	13,44	100,00%	R$ 201,06
14.4.2	GOINFRA CIVIL	260901	PINTURA VERNIZ EM MADEIRA 2 DEMAOS	m2	13,44	R$ 15,28	R$ 205,36	13,44	100,00%	R$ 205,36	13,44	100,00%	R$ 205,36
14.4.3	GOINFRA CIVIL	261602	PINTURA TINTA ESMALTE PARA ESQUADRIAS DE FERRO C FUNDO ANTICORROSIVO	m2	51,96	R$ 21,45	R$ 1.114,54	51,96	100,00%	R$ 1.114,54	51,96	100,00%	R$ 1.114,54
					SUBTOTAL		**R$ 1.520,96**	**SUBTOTAL**		**R$ 1.520,96**	**SUBTOTAL**		**R$ 1.520,96**
14.5			**PINTURA ESTRUTURA METÁLICA**				**R$ 5.424,19**			**R$ -**			**R$ 5.424,19**
14.5.1	GOINFRA CIVIL	261009	FUNDO PRIMER PARA ESTRUTURA METALICA (2 DEMAOS)	m2	185,76	R$ 13,19	R$ 2.450,17	-	-	R$ -	185,76	100,00%	R$ 2.450,17
14.5.2	GOINFRA CIVIL	261502	PINTURA ESMALTE SEM FUNDO ANTICORROSIVO 2 DEMAOS	m2	185,76	R$ 16,01	R$ 2.974,02	-	-	R$ -	185,76	100,00%	R$ 2.974,02
					SUBTOTAL		**R$ 5.424,19**	**SUBTOTAL**		**R$ -**	**SUBTOTAL**		**R$ 5.424,19**
15			**DIVERSOS**				**R$ 12.535,90**			**R$ 12.535,90**			**R$ 12.535,90**
15.1	GOINFRA CIVIL	271608	BANCADA DE GRANITO C/ ESPELHO	m2	11,62	R$ 445,27	R$ 5.174,04	11,62	100,00%	R$ 5.174,04	11,62	100,00%	R$ 5.174,04
15.2	SINAPI	100862	SUPORTE MÃO FRANCESA EM ACO, ABAS IGUAIS 40 CM, CAPACIDADE MINIMA 70 KG, BRANCO - FORNECIMENTO E INSTALAÇÃO. AF_01/2020	UN	17,00	R$ 37,71	R$ 641,07	17,00	100,00%	R$ 641,07	17,00	100,00%	R$ 641,07
15.3	SINAPI	98689	SOLEIRA EM GRANITO, LARGURA 15 CM, ESPESSURA 2,0 CM. AF_09/2020	M	28,20	R$ 107,39	R$ 3.028,40	28,20	100,00%	R$ 3.028,40	28,20	100,00%	R$ 3.028,40

João Eduardo S. de Freitas
Engenheiro Civil
CREA Nº 1019178230D-GO

BD ENGENHARIA LTDA
CNPJ: 44.904.259/0001-32
End. Av. Presidente Vargas, Nº 711, Qd. 18 Lt. 1302 Sala C-2
e-mail: bd.engenharia@hotmail.com
Centro, Cachoeira Alta - GO, CEP: 75.870-000
telefone: (64) 9 9904-7872

PO - PLANILHA ORÇAMENTÁRIA

BOLETIM DE MEDIÇÃO 05

Contrato:	148/2023		
Ordem de serviço:	07 de agosto 2023		
Data:	24 de abril 2024		
Período (dias):	01/03/2024 à 24/04/2024		
Período (R$):	R$ 176.617,89	21,76%	
Acumulado:	R$ 765.980,86	94,37%	
Saldo Contrato:	R$ 45.722,50		

LOCALIDADE FONTE	DATA BASE	PROPONENTE / TOMADOR	APELIDO DO EMPREENDIMENTO
GOINFRA - T206 - SEM DES.	05/2023	PREFEITURA MUNICIPAL DE CHAPADÃO DO CÉU - GO	CONSTRUÇÃO DO REFEITÓRIO DO COMPLEXO ESPORTIVO

LOCALIDADE FONTE	DATA BASE	DESCRIÇÃO DO LOTE	MUNICÍPIO / UF	ENDEREÇO	BDI
SINAPI SEM DES.	05/2023	CONSTRUÇÃO DE REFEITÓRIO COM 273,54 M² E FECHAMENTO DO COMPLEXO ESPORTIVO COM MURO DE GRADIL.	CHAPADÃO DO CÉU - GO	R. LOBO GUARA OESTE, nº 282 CENTRO	20,12%

ACUMULADO

Item	Tabela	Código	Descrição	Unidade	Quantidade	Preço Unitário (R$)	Preço Total (R$)	Quantidade	%	Valor Total (R$)	Quantidade	%	Valor Total (R$)
15.4	SINAPI	101965	PEITORIL LINEAR EM GRANITO OU MÁRMORE, L = 15CM, COMPRIMENTO DE ATÉ 2M, ASSENTADO COM ARGAMASSA 1:6 COM ADITIVO. AF_11/2020	M	22,10	R$ 97,76	R$ 2.160,50	22,10	100,00%	R$ 2.160,50	22,10	100,00%	R$ 2.160,50
15.5	SINAPI	101979	CHAPIM (RUFO CAPA) EM AÇO GALVANIZADO, CORTE 33. AF_11/2020	M	3,30	R$ 35,78	R$ 118,07	3,30	100,00%	R$ 118,07	3,30	100,00%	R$ 118,07
15.6	SINAPI	100866	BARRA DE APOIO RETA, EM ACO INOX POLIDO, COMPRIMENTO 60CM, FIXADA NA PAREDE - FORNECIMENTO E INSTALAÇÃO. AF_01/2020	UN	3,00	R$ 271,36	R$ 814,08	3,00	100,00%	R$ 814,08	3,00	100,00%	R$ 814,08
15.7	SINAPI	100868	BARRA DE APOIO RETA, EM ACO INOX POLIDO, COMPRIMENTO 80 CM, FIXADA NA PAREDE - FORNECIMENTO E INSTALAÇÃO. AF_01/2020	UN	2,00	R$ 299,87	R$ 599,74	2,00	100,00%	R$ 599,74	2,00	100,00%	R$ 599,74
					SUBTOTAL		**R$ 12.535,90**	**SUBTOTAL**		**R$ 12.535,90**	**SUBTOTAL**		**R$ 12.535,90**
16			**MURO**				**R$ 245.394,51**			**R$ 11.834,26**			**R$ 216.664,65**
16.1	GOINFRA CIVIL	40101	ESCAVACAO MANUAL DE VALAS < 1 MTS. (OBRAS CIVIS)	m3	24,69	R$ 28,09	R$ 693,54	-	-	R$ -	24,69	100,00%	R$ 693,54
16.2	SINAPI	101616	PREPARO DE FUNDO DE VALA COM LARGURA MENOR QUE 1,5 M (ACERTO DO SOLO NATURAL). AF_08/2020	M2	141,34	R$ 4,95	R$ 699,63	-	-	R$ -	141,34	100,00%	R$ 699,63
16.3	GOINFRA CIVIL	50903	REATERRO COM APILOAMENTO MANUAL (BLOCOS/SAPATAS)	m3	10,60	R$ 18,61	R$ 197,27	-	-	R$ -	10,60	100,00%	R$ 197,27
16.4	SINAPI	96536	FABRICAÇÃO, MONTAGEM E DESMONTAGEM DE FÔRMA PARA VIGA BALDRAME, EM MADEIRA SERRADA, E=25 MM, 4 UTILIZAÇÕES. AF_06/2017	M2	188,45	R$ 65,64	R$ 12.369,86	-	-	R$ -	188,45	100,00%	R$ 12.369,86
16.5	SINAPI	94962	CONCRETO MAGRO PARA LASTRO, TRAÇO 1:4,5:4,5 (EM MASSA SECA DE CIMENTO/ AREIA MÉDIA/ BRITA 1) - PREPARO MECÂNICO COM BETONEIRA 400 L. AF_05/2021	M3	3,54	R$ 332,72	R$ 1.177,83	-	-	R$ -	3,54	100,00%	R$ 1.177,83
16.6	GOINFRA CIVIL	52004	ACO CA 50-A - 8,0 MM (5/16") - (OBRAS CIVIS)	Kg	301,46	R$ 10,32	R$ 3.111,07	-	-	R$ -	301,46	100,00%	R$ 3.111,07
16.7	GOINFRA CIVIL	52005	ACO CA-50A - 10,0 MM (3/8") - (OBRAS CIVIS)	Kg	1.744,09	R$ 10,24	R$ 17.859,48	-	-	R$ -	1744,09	100,00%	R$ 17.859,48
16.8	GOINFRA CIVIL	52012	ACO CA 60-B 4,2 MM - (OBRAS CIVIS)	Kg	327,72	R$ 13,01	R$ 4.263,64	-	-	R$ -	327,72	100,00%	R$ 4.263,64
16.9	SINAPI	102475	CONCRETO FCK = 20MPA, TRAÇO 1:2,6:2,9 (EM MASSA SECA DE CIMENTO/ AREIA MÉDIA/ SEIXO ROLADO) - PREPARO MECÂNICO COM BETONEIRA 400 L. AF_05/2021	M3	24,61	R$ 525,90	R$ 12.942,40	-	-	R$ -	24,61	100,00%	R$ 12.942,40
16.10	GOINFRA CIVIL	270720	GRADIL EM AÇO GALVANIZADO, ELETROSOLDADO, COM PINTURA ELETROSTÁTICA EM POLIÉSTER, MALHA 5X20 CM; FIO 5,0 MM, L=2,50 M E H = 2,03 M - NYLOFOR OU EQUIVALENTE	m	471,12	R$ 357,47	R$ 168.411,27	-	-	R$ -	390,75	82,94%	R$ 139.681,41
16.11	GOINFRA CIVIL	180309	PORTÃO DE CORRER E ABRIR CONJUGADO PT-8 C/FERRAGENS	m2	59,40	R$ 398,46	R$ 23.668,52	29,70	50,00%	R$ 11.834,26	59,40	100,00%	R$ 23.668,52
					SUBTOTAL		**R$ 245.394,51**	**SUBTOTAL**		**R$ 11.834,26**	**SUBTOTAL**		**R$ 216.664,65**
17			**LIMPEZA FINAL**				**R$ 815,15**			**R$ -**			**R$ -**
17.1	GOINFRA CIVIL	270501	LIMPEZA FINAL DE OBRA - (OBRAS CIVIS)	m2	273,54	R$ 2,98	R$ 815,15	-	-	R$ -	-	-	R$ -
					SUBTOTAL		**R$ 815,15**	**SUBTOTAL**		**R$ -**	**SUBTOTAL**		**R$ -**
18			**ADMINISTRAÇÃO**				**R$ 28.641,12**			**R$ 3.581,52**			**R$ 25.059,60**
18.1	GOINFRA CIVIL	250101	ENGENHEIRO - (OBRAS CIVIS)	H	144,00	R$ 74,73	R$ 10.761,12	24,00	16,67%	R$ 1.793,52	120,00	83,33%	R$ 8.967,60
18.2	GOINFRA CIVIL	250102	MESTRE DE OBRA - (OBRAS CIVIS)	H	480,00	R$ 37,25	R$ 17.880,00	48,00	10,00%	R$ 1.788,00	432,00	90,00%	R$ 16.092,00
					SUBTOTAL		**R$ 28.641,12**	**SUBTOTAL**		**R$ 3.581,52**	**SUBTOTAL**		**R$ 25.059,60**

VALOR BDI TOTAL:	**R$ 135.959,64**	**VALOR BDI MEDIÇÃO:**	**R$ 29.583,35**	**VALOR BDI ACUMULADO:**	**R$ 128.301,16**
VALOR ORÇAMENTO:	**R$ 675.743,72**	**VALOR MEDIÇÃO:**	**R$ 147.034,54**	**VALOR ACUMULADO:**	**R$ 637.679,70**
VALOR TOTAL:	**R$ 811.703,36**	**VALOR TOTAL MEDIÇÃO:**	**R$ 176.617,89**	**VALOR TOTAL ACUMULADO:**	**R$ 765.980,86**

CHAPADÃO DO CÉU - GO
Local

quarta-feira, 24 de abril de 2024
Data

Responsável Técnico Execução
Nome: JOÃO EDUARDO SOUSA DE FREITAS
Engenheiro Civil
CREA/CAU: 1019178230D-GO
ART/RRT: 1020230205482

Responsável Técnico Fiscalização
Nome: LUCAS BORILLE
Engenheiro Civil
CREA/CAU: 5069714991/D-SP
ART/RRT: 1020230220238

RELATÓRIO FOTOGRÁFICO

Contratada:	BD ENGENHARIA LTDA CNPJ: 44.904.259/0001-32	
Contrato Adm. nº:	148/2023	TOMADA DE PREÇO N° 006/2023 NOS TERMOS DA LEI FEDERAL N° 8.666/93
Objeto:	CONSTRUÇÃO DE REFEITÓRIO E FECHAMENTO DO COMPLEXO ESPORTIVO COM MURO DE GRADIL	
Etapa:	1 - Antes da realização da obra [2] - Durante a realização da obra 3 - Após a realização da obra	

FOTOGRAFIA



FOTO 1 – Placa de obra.



FOTO 2 – Execução de pintura externa.

João Eduardo S. de Freitas
Engenheiro Civil
CREA Nº 1019178230D-GO

JOÃO EDUARDO SOUSA DE FREITAS
ENGENHEIRO CIVIL - RT EXECUÇÃO
CREA nº 1019178230D-GO
ART: 1020230214750

Observações:

22/04/2024
Data

BD ENGENHARIA LTDA CNPJ: 44.904.259/0001-32
End. Av. Presidente Vargas, Nº 711, Qd. 18 Lt. 1302 Sala C-2 Centro, Cachoeira Alta - GO, CEP: 75.870-000

RELATÓRIO FOTOGRÁFICO

Contratada:	BD ENGENHARIA LTDA CNPJ: 44.904.259/0001-32	
Contrato Adm. nº:	148/2023	TOMADA DE PREÇO N° 006/2023 NOS TERMOS DA LEI FEDERAL N° 8.666/93
Objeto:	CONSTRUÇÃO DE REFEITÓRIO E FECHAMENTO DO COMPLEXO ESPORTIVO COM MURO DE GRADIL	
Etapa:	1 - Antes da realização da obra [2] - Durante a realização da obra 3 - Após a realização da obra	

FOTOGRAFIA



FOTO 3 – Execução de pintura externa.



FOTO 4 – Execução de pintura externa.

João Eduardo S. de Freitas
Engenheiro Civil
CREA Nº 1019178230D-GO

JOÃO EDUARDO SOUSA DE FREITAS
ENGENHEIRO CIVIL - RT EXECUÇÃO
CREA nº 1019178230D-GO
ART: 1020230214750

Observações:

22/04/2024
Data

BD ENGENHARIA LTDA CNPJ: 44.904.259/0001-32
End. Av. Presidente Vargas, Nº 711, Qd. 18 Lt. 1302 Sala C-2 Centro, Cachoeira Alta - GO, CEP: 75.870-000

RELATÓRIO FOTOGRÁFICO

Contratada:	BD ENGENHARIA LTDA CNPJ: 44.904.259/0001-32	
Contrato Adm. nº:	148/2023	TOMADA DE PREÇO N° 006/2023 NOS TERMOS DA LEI FEDERAL N° 8.666/93
Objeto:	CONSTRUÇÃO DE REFEITÓRIO E FECHAMENTO DO COMPLEXO ESPORTIVO COM MURO DE GRADIL	
Etapa:	1 - Antes da realização da obra [2] - Durante a realização da obra 3 - Após a realização da obra	

FOTOGRAFIA



FOTO 5 – Execução de pintura externa.



FOTO 6 – Execução de pintura externa.

João Eduardo S. de Freitas
Engenheiro Civil
CREA Nº 1019178230D-GO

JOÃO EDUARDO SOUSA DE FREITAS
ENGENHEIRO CIVIL - RT EXECUÇÃO
CREA nº 1019178230D-GO
ART: 1020230214750

Observações:

22/04/2024
Data

BD ENGENHARIA LTDA CNPJ: 44.904.259/0001-32
End. Av. Presidente Vargas, Nº 711, Qd. 18 Lt. 1302 Sala C-2 Centro, Cachoeira Alta - GO, CEP: 75.870-000

RELATÓRIO FOTOGRÁFICO

Contratada:	BD ENGENHARIA LTDA CNPJ: 44.904.259/0001-32	
Contrato Adm. nº:	148/2023	TOMADA DE PREÇO N° 006/2023 NOS TERMOS DA LEI FEDERAL N° 8.666/93
Objeto:	CONSTRUÇÃO DE REFEITÓRIO E FECHAMENTO DO COMPLEXO ESPORTIVO COM MURO DE GRADIL	
Etapa:	1 - Antes da realização da obra [2] - Durante a realização da obra 3 - Após a realização da obra	

FOTOGRAFIA



FOTO 7 – Telhamento.



FOTO 8 – Execução de pintura externa.

João Eduardo S. de Freitas
Engenheiro Civil
CREA Nº 1019178230D-GO

JOÃO EDUARDO SOUSA DE FREITAS
ENGENHEIRO CIVIL - RT EXECUÇÃO
CREA nº 1019178230D-GO
ART: 1020230214750

Observações:

22/04/2024
Data

BD ENGENHARIA LTDA CNPJ: 44.904.259/0001-32
End. Av. Presidente Vargas, Nº 711, Qd. 18 Lt. 1302 Sala C-2 Centro, Cachoeira Alta - GO, CEP: 75.870-000

RELATÓRIO FOTOGRÁFICO

Contratada:	BD ENGENHARIA LTDA CNPJ: 44.904.259/0001-32	
Contrato Adm. nº:	148/2023	TOMADA DE PREÇO N° 006/2023 NOS TERMOS DA LEI FEDERAL N° 8.666/93
Objeto:	CONSTRUÇÃO DE REFEITÓRIO E FECHAMENTO DO COMPLEXO ESPORTIVO COM MURO DE GRADIL	
Etapa:	1 - Antes da realização da obra [2] - Durante a realização da obra 3 - Após a realização da obra	

FOTOGRAFIA



FOTO 9 – Execução de pintura externa.



FOTO 10 – Execução de pintura externa.

João Eduardo S. de Freitas
Engenheiro Civil
CREA Nº 1019178230D-GO

JOÃO EDUARDO SOUSA DE FREITAS
ENGENHEIRO CIVIL - RT EXECUÇÃO
CREA nº 1019178230D-GO
ART: 1020230214750

Observações:

22/04/2024
Data

RELATÓRIO FOTOGRÁFICO

Contratada:	BD ENGENHARIA LTDA CNPJ: 44.904.259/0001-32	
Contrato Adm. nº:	148/2023	TOMADA DE PREÇO N° 006/2023 NOS TERMOS DA LEI FEDERAL N° 8.666/93
Objeto:	CONSTRUÇÃO DE REFEITÓRIO E FECHAMENTO DO COMPLEXO ESPORTIVO COM MURO DE GRADIL	
Etapa:	1 - Antes da realização da obra [2] - Durante a realização da obra 3 - Após a realização da obra	

FOTOGRAFIA



FOTO 11 – Execução de pintura externa.



FOTO 12 – Execução de pintura externa.

João Eduardo S. de Freitas
Engenheiro Civil
CREA Nº 1019178230D-GO

JOÃO EDUARDO SOUSA DE FREITAS
ENGENHEIRO CIVIL - RT EXECUÇÃO
CREA nº 1019178230D-GO
ART: 1020230214750

Observações:

22/04/2024
Data

RELATÓRIO FOTOGRÁFICO

Contratada:	BD ENGENHARIA LTDA CNPJ: 44.904.259/0001-32	
Contrato Adm. nº:	148/2023	TOMADA DE PREÇO N° 006/2023 NOS TERMOS DA LEI FEDERAL N° 8.666/93
Objeto:	CONSTRUÇÃO DE REFEITÓRIO E FECHAMENTO DO COMPLEXO ESPORTIVO COM MURO DE GRADIL	
Etapa:	1 - Antes da realização da obra [2] - Durante a realização da obra 3 - Após a realização da obra	

FOTOGRAFIA

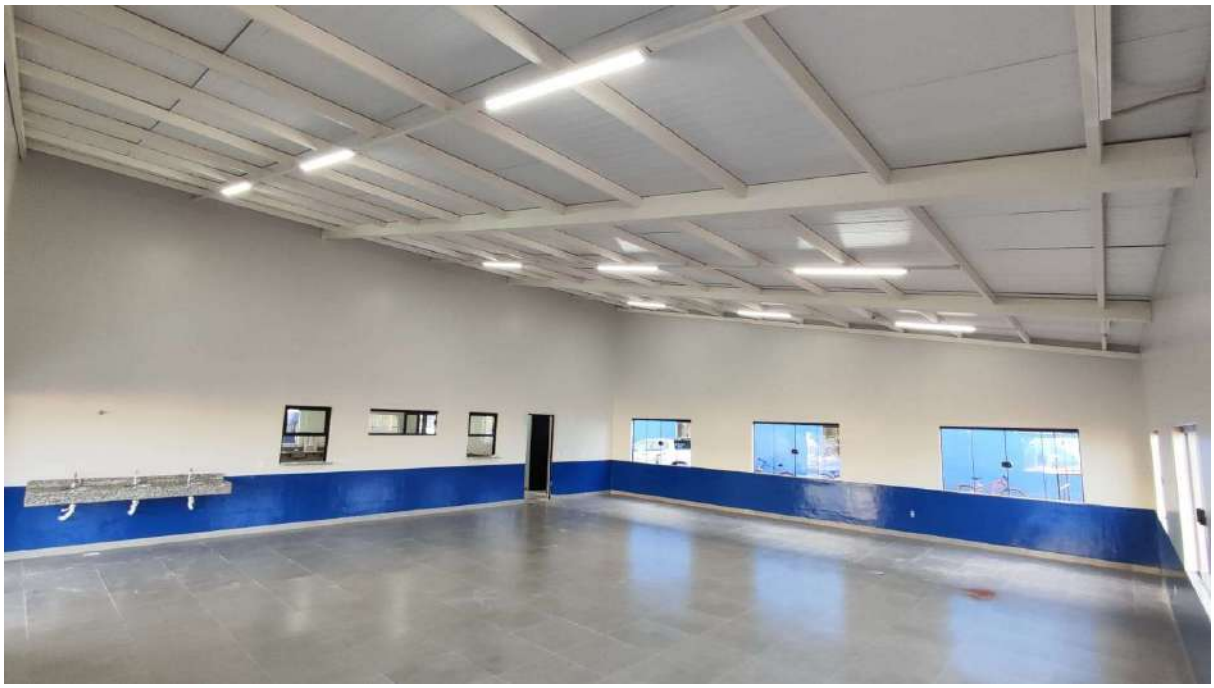

FOTO 13 – Execução de pintura interna.



FOTO 14 – Execução de pintura interna.

João Eduardo S. de Freitas
Engenheiro Civil
CREA Nº 1019178230D-GO

JOÃO EDUARDO SOUSA DE FREITAS
ENGENHEIRO CIVIL - RT EXECUÇÃO
CREA nº 1019178230D-GO
ART: 1020230214750

Observações:

22/04/2024
Data

RELATÓRIO FOTOGRÁFICO

Contratada:	BD ENGENHARIA LTDA CNPJ: 44.904.259/0001-32	
Contrato Adm. nº:	148/2023	TOMADA DE PREÇO N° 006/2023 NOS TERMOS DA LEI FEDERAL N° 8.666/93
Objeto:	CONSTRUÇÃO DE REFEITÓRIO E FECHAMENTO DO COMPLEXO ESPORTIVO COM MURO DE GRADIL	
Etapa:	1 - Antes da realização da obra [2] - Durante a realização da obra 3 - Após a realização da obra	

FOTOGRAFIA

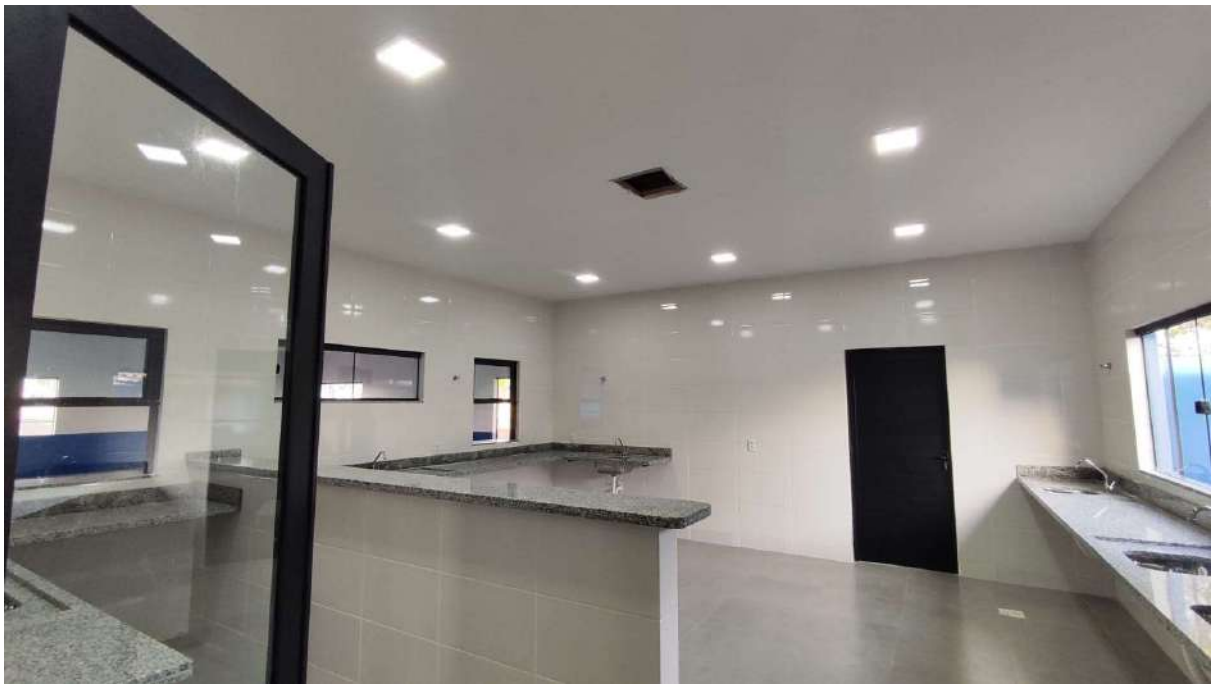

FOTO 15 – Instalação de bancadas de granito.



FOTO 16 – Instalação de bancadas de granito.

João Eduardo S. de Freitas
Engenheiro Civil
CREA Nº 1019178230D-GO

JOÃO EDUARDO SOUSA DE FREITAS
ENGENHEIRO CIVIL - RT EXECUÇÃO
CREA nº 1019178230D-GO
ART: 1020230214750

Observações:

22/04/2024
Data

BD ENGENHARIA LTDA CNPJ: 44.904.259/0001-32
End. Av. Presidente Vargas, Nº 711, Qd. 18 Lt. 1302 Sala C-2 Centro, Cachoeira Alta - GO, CEP: 75.870-000

RELATÓRIO FOTOGRÁFICO

Contratada:	BD ENGENHARIA LTDA CNPJ: 44.904.259/0001-32	
Contrato Adm. nº:	148/2023	TOMADA DE PREÇO N° 006/2023 NOS TERMOS DA LEI FEDERAL N° 8.666/93
Objeto:	CONSTRUÇÃO DE REFEITÓRIO E FECHAMENTO DO COMPLEXO ESPORTIVO COM MURO DE GRADIL	
Etapa:	1 - Antes da realização da obra [2] - Durante a realização da obra 3 - Após a realização da obra	

FOTOGRAFIA



FOTO 17 – Instalação de bancadas de granito.



FOTO 18 – Instalação de bancadas de granito.

João Eduardo S. de Freitas
Engenheiro Civil
CREA Nº 1019178230D-GO

JOÃO EDUARDO SOUSA DE FREITAS
ENGENHEIRO CIVIL - RT EXECUÇÃO
CREA nº 1019178230D-GO
ART: 1020230214750

Observações:

22/04/2024
Data

BD ENGENHARIA LTDA CNPJ: 44.904.259/0001-32
End. Av. Presidente Vargas, Nº 711, Qd. 18 Lt. 1302 Sala C-2 Centro, Cachoeira Alta - GO, CEP: 75.870-000

RELATÓRIO FOTOGRÁFICO

Contratada:	BD ENGENHARIA LTDA CNPJ: 44.904.259/0001-32	
Contrato Adm. nº:	029/2023	TOMADA DE PREÇO N° 007/2023 NOS TERMOS DA LEI FEDERAL N° 8.666/93
Objeto:	CONSTRUÇÃO DE DOIS GALPÕES PARA DEPÓSITO, OFICINA E GARAGEM DA SANEACÉU.	
Etapa:	1 - Antes da realização da obra [2] - Durante a realização da obra 3 - Após a realização da obra	

FOTOGRAFIA



FOTO 19 – Instalação de bancadas de granito.



FOTO 20 – Execução de pintura interna.

João Eduardo S. de Freitas
Engenheiro Civil
CREA Nº 1019178230D-GO

JOÃO EDUARDO SOUSA DE FREITAS
ENGENHEIRO CIVIL - RT EXECUÇÃO
CREA nº 1019178230D-GO
ART: 1020230214750

Observações:

22/04/2024
Data

RELATÓRIO FOTOGRÁFICO

Contratada:	BD ENGENHARIA LTDA CNPJ: 44.904.259/0001-32	
Contrato Adm. nº:	029/2023	TOMADA DE PREÇO N° 007/2023 NOS TERMOS DA LEI FEDERAL N° 8.666/93
Objeto:	CONSTRUÇÃO DE DOIS GALPÕES PARA DEPÓSITO, OFICINA E GARAGEM DA SANEACÉU.	
Etapa:	1 - Antes da realização da obra [2] - Durante a realização da obra 3 - Após a realização da obra	

FOTOGRAFIA



FOTO 21 – Instalação de acabamentos hidrossanitários.

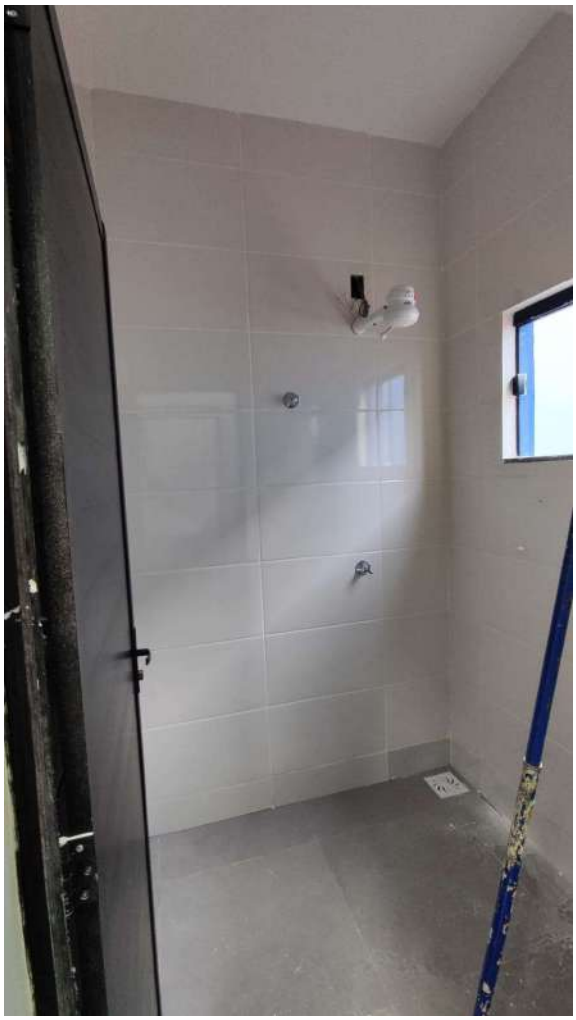

FOTO 22 – Instalação de acabamentos hidrossanitários.

João Eduardo S. de Freitas
Engenheiro Civil
CREA Nº 1019178230D-GO

JOÃO EDUARDO SOUSA DE FREITAS
ENGENHEIRO CIVIL - RT EXECUÇÃO
CREA nº 1019178230D-GO
ART: 1020230214750

Observações:

22/04/2024
Data

RELATÓRIO FOTOGRÁFICO

Contratada:	BD ENGENHARIA LTDA CNPJ: 44.904.259/0001-32	
Contrato Adm. nº:	029/2023	TOMADA DE PREÇO N° 007/2023 NOS TERMOS DA LEI FEDERAL N° 8.666/93
Objeto:	CONSTRUÇÃO DE DOIS GALPÕES PARA DEPÓSITO, OFICINA E GARAGEM DA SANEACÉU.	
Etapa:	1 - Antes da realização da obra [2] - Durante a realização da obra 3 - Após a realização da obra	

FOTOGRAFIA



FOTO 23 – Instalação de acabamentos hidrossanitários.

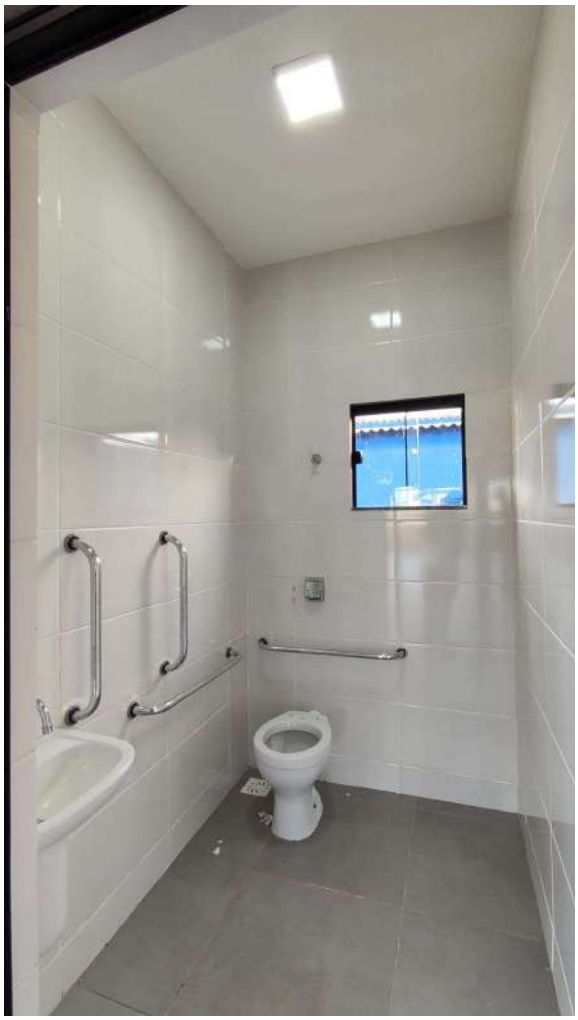

FOTO 24 – Instalação de acabamentos hidrossanitários.

João Eduardo S. de Freitas
Engenheiro Civil
CREA Nº 1019178230D-GO

JOÃO EDUARDO SOUSA DE FREITAS
ENGENHEIRO CIVIL - RT EXECUÇÃO
CREA nº 1019178230D-GO
ART: 1020230214750

Observações:

22/04/2024
Data

RELATÓRIO FOTOGRÁFICO

Contratada:	BD ENGENHARIA LTDA CNPJ: 44.904.259/0001-32	
Contrato Adm. nº:	148/2023	TOMADA DE PREÇO N° 006/2023 NOS TERMOS DA LEI FEDERAL N° 8.666/93
Objeto:	CONSTRUÇÃO DE REFEITÓRIO E FECHAMENTO DO COMPLEXO ESPORTIVO COM MURO DE GRADIL	
Etapa:	1 - Antes da realização da obra [2] - Durante a realização da obra 3 - Após a realização da obra	

FOTOGRAFIA



FOTO 25 – Execução de pintura externa.

RESPONSÁVEL TÉCNICO EXECUÇÃO
JOÃO EDUARDO SOUSA DE FREITAS
ENGENHEIRO CIVIL
CREA nº 1019178230D-GO
ART: 1020230214750

RESPONSÁVEL TÉCNICO FISCALIZAÇÃO
LUCAS BORILLE
ENGENHEIRO CIVIL
CREA nº 5069714991/D-SP
ART: 1020230220238

MINISTÉRIO DA FAZENDA
Secretaria da Receita Federal do Brasil
Procuradoria-Geral da Fazenda Nacional

CERTIDÃO NEGATIVA DE DÉBITOS RELATIVOS AOS TRIBUTOS FEDERAIS E À DÍVIDA ATIVA DA UNIÃO

Nome: BD ENGENHARIA LTDA
CNPJ: 44.904.259/0001-32

Ressalvado o direito de a Fazenda Nacional cobrar e inscrever quaisquer dívidas de responsabilidade do sujeito passivo acima identificado que vierem a ser apuradas, é certificado que não constam pendências em seu nome, relativas a créditos tributários administrados pela Secretaria da Receita Federal do Brasil (RFB) e a inscrições em Dívida Ativa da União (DAU) junto à Procuradoria-Geral da Fazenda Nacional (PGFN).

Esta certidão é válida para o estabelecimento matriz e suas filiais e, no caso de ente federativo, para todos os órgãos e fundos públicos da administração direta a ele vinculados. Refere-se à situação do sujeito passivo no âmbito da RFB e da PGFN e abrange inclusive as contribuições sociais previstas nas alíneas 'a' a 'd' do parágrafo único do art. 11 da Lei nº 8.212, de 24 de julho de 1991.

A aceitação desta certidão está condicionada à verificação de sua autenticidade na Internet, nos endereços <http://rfb.gov.br> ou <http://www.pgfn.gov.br>.

Certidão emitida gratuitamente com base na Portaria Conjunta RFB/PGFN nº 1.751, de 2/10/2014.
Emitida às 15:42:43 do dia 14/03/2024 <hora e data de Brasília>.
Válida até 10/09/2024.
Código de controle da certidão: **8A50.7881.43AD.01D6**
Qualquer rasura ou emenda invalidará este documento.

ESTADO DE GOIÁS

PREFEITURA MUNICIPAL DE CACHOEIRA ALTA

SECRETARIA DA FAZENDA

CERTIDÃO NEGATIVA DE DÉBITOS

NÚMERO 2367 / 2024

CERTIFICAMOS que, até a presente data, NÃO CONSTA(M), nas bases informatizadas e integradas do sistema de arrecadação da Secretaria de Fazenda do Município, débito(s) ou pendência(s) fiscal(is), em nome do(a) Contribuinte abaixo indicado(a):

I - Identificação do Contribuinte

Nome: **BD ENGENHARIA LTDA**
CNPJ: **44.904.259/0001-32**

Inscrição Municipal: **5401158**
Atividade Econômica: **67994**
Endereço: **AV PRESIDENTE VARGAS, N°: 711, CENTRO, QUADRA18 LOTE 1302 SALA C-2, CEP: 75.870-000**
Cidade: **CACHOEIRA ALTA - GO**

Ficam ressalvadas os direitos da PREFEITURA MUNICIPAL DE CACHOEIRA ALTA, por quaisquer omissões ou irregularidades verificadas posteriormente.
Setor de cadastro e informações fiscais da Secretaria da Fazenda do Município.

Chave eletrônica de identificação: **YQVg$Z58teX**
Data Validade: **08/05/2024**
Número Via: **1**
Data Emissão: **08/04/2024**
Usuário: **Emitido pela Internet**

PODER JUDICIÁRIO
JUSTIÇA DO TRABALHO

CERTIDÃO NEGATIVA DE DÉBITOS TRABALHISTAS

Nome: BD ENGENHARIA LTDA (MATRIZ E FILIAIS)
CNPJ: 44.904.259/0001-32
Certidão nº: 69951795/2023
Expedição: 07/12/2023, às 13:27:21
Validade: 04/06/2024 - 180 (cento e oitenta) dias, contados da data de sua expedição.

Certifica-se que **BD ENGENHARIA LTDA (MATRIZ E FILIAIS)**, inscrito(a) no CNPJ sob o nº **44.904.259/0001-32**, **NÃO CONSTA** como inadimplente no Banco Nacional de Devedores Trabalhistas.
Certidão emitida com base nos arts. 642-A e 883-A da Consolidação das Leis do Trabalho, acrescentados pelas Leis ns.° 12.440/2011 e 13.467/2017, e no Ato 01/2022 da CGJT, de 21 de janeiro de 2022.
Os dados constantes desta Certidão são de responsabilidade dos Tribunais do Trabalho.
No caso de pessoa jurídica, a Certidão atesta a empresa em relação a todos os seus estabelecimentos, agências ou filiais.
A aceitação desta certidão condiciona-se à verificação de sua autenticidade no portal do Tribunal Superior do Trabalho na Internet (http://www.tst.jus.br).
Certidão emitida gratuitamente.

INFORMAÇÃO IMPORTANTE
Do Banco Nacional de Devedores Trabalhistas constam os dados necessários à identificação das pessoas naturais e jurídicas inadimplentes perante a Justiça do Trabalho quanto às obrigações estabelecidas em sentença condenatória transitada em julgado ou em acordos judiciais trabalhistas, inclusive no concernente aos recolhimentos previdenciários, a honorários, a custas, a emolumentos ou a recolhimentos determinados em lei; ou decorrentes de execução de acordos firmados perante o Ministério Público do Trabalho, Comissão de Conciliação Prévia ou demais títulos que, por disposição legal, contiver força executiva.

ESTADO DE GOIAS
SECRETARIA DE ESTADO DA ECONOMIA
SUPERINTENDENCIA EXECUTIVA DA RECEITA
SUPERINTENDENCIA DE RECUPERACAO DE CREDITOS

CERTIDAO DE DEBITO INSCRITO EM DIVIDA ATIVA - NEGATIVA

NR. CERTIDÃO: Nº 43996228

IDENTIFICAÇÃO:

NOME: **BD ENGENHARIA LTDA**

CNPJ **44.904.259/0001-32**

DESPACHO (Certidao valida para a matriz e suas filiais):

NAO CONSTA DEBITO

FUNDAMENTO LEGAL:

Esta certidao e expedida nos termos do Paragrafo 2 do artigo 1, combinado com a alinea 'b' do inciso II do artigo 2, ambos da IN nr. 405/1999-GSF, de 16 de de dezembro de 1999, alterada pela IN nr. 828/2006-GSF, de 13 de novembro de 2006 e constitui documento habil para comprovar a regularidade fiscal perante a Fazenda Publica Estadual, nos termos do inciso III do artigo 29 da Lei nr.8.666 de 21 de junho de 1993.

SEGURANÇA:

Certidao VALIDA POR 60 DIAS.
A autenticidade pode ser verificada pela INTERNET, no endereco:
http://www.sefaz.go.gov.br.
Fica ressalvado o direito de a Fazenda Publica Estadual inscrever na divida ativa e COBRAR EVENTUAIS DEBITOS QUE VIEREM A SER APURADOS.

VALIDADOR: 5.555.521.486.552 **EMITIDA VIA INTERNET**

SGTI-SEFAZ: **LOCAL E DATA:** GOIANIA, 24 ABRIL DE 2024 **HORA:** 15:31:1:9

Voltar Imprimir

CAIXA ECONÔMICA FEDERAL

Certificado de Regularidade do FGTS - CRF

Inscrição: 44.904.259/0001-32
Razão Social: BD ENGENHARIA LTDA
Endereço: AV PRESIDENTE VARGAS QUADRA 18 LOTE 1302 SALA C2 / CENTRO / CACHOEIRA ALTA / GO / 75870-000

A Caixa Econômica Federal, no uso da atribuição que lhe confere o Art. 7, da Lei 8.036, de 11 de maio de 1990, certifica que, nesta data, a empresa acima identificada encontra-se em situação regular perante o Fundo de Garantia do Tempo de Servico - FGTS.

O presente Certificado não servirá de prova contra cobrança de quaisquer débitos referentes a contribuições e/ou encargos devidos, decorrentes das obrigações com o FGTS.

Validade:19/04/2024 a 18/05/2024

Certificação Número: 2024041919412379122487

Informação obtida em 22/04/2024 07:57:21

A utilização deste Certificado para os fins previstos em Lei esta condicionada a verificação de autenticidade no site da Caixa: **www.caixa.gov.br**

ESTADO DE GOIÁS

PREFEITURA MUNICIPAL DE CACHOEIRA ALTA

02.056.760/0001-46

NOTA FISCAL DE SERVIÇOS ELETRÔNICA- NFS-e

Número da Nota	**0000000083**
Data e Hora de Emissão	**24/04/2024 16:46:12**
Código de Verificação	**7f0a50a2**

PRESTADOR DE SERVIÇOS

Razão Social:	**BD ENGENHARIA LTDA**		
Nome Fantasia:	**BD ENGENHARIA**		
CNPJ:	**44.904.259/0001-32**	Inscrição Municipal:	**5401158**
Endereço:	**AV PRESIDENTE VARGAS, Nº: 711, CENTRO, QUADRA18 LOTE 1302 SALA C-2, CEP: 75.870-000**		
Município:	**CACHOEIRA ALTA - GO**	Telefone:	**62 32964058**

TOMADOR DE SERVIÇOS

Nome/Razão Social:	**MUNICÍPIO DE CHAPADAO DO CEU**		
Nome Fantasia:	**CHAPADAO DO CEU PREF MUNICIPAL GABINETE DO PREFEITO**		
CNPJ/CPF:	**24.859.332/0001-94**		
Endereço:	**AV EMA, QD: QUADRA 51, PAÇO MUNICIPAL, CENTRO, CEP:75828-000**		
Município:	**Chapadão do Céu - Goiás**	Telefone:	
E-mail:	**financas@chapadaodoceu.go.gov.br**		

DISCRIMINAÇÃO DOS SERVIÇOS

Descrição: 5ª MEDIÇÃO DE SERVIÇOS DE EXECUÇÃO, REGIME DE EMPREITADA POR PREÇO GLOBAL INDIRETA, PARA CONSTRUÇÃO DE REFEITÓRIO COM 273,54 M² E FECHAMENTO DO COMPLEXO ESPORTIVO COM MURO DE GRADIL, CONFORME CONTRATO Nº 148/2023, TOMADA DE PREÇO N° 006/2023 NOS TERMOS DA LEI FEDERAL N° 8.666/93.

EMPENHO 188828/2023

PERIODO DE: 01/03/2024 À 24/04/2024, DE ACORDO COM PLANILHA DE MEDIÇÃO DE SERVIÇOS.

VALOR DOS SERVIÇOS: R$ 176.617,89
VALOR DE MATERIAIS APLICADOS NA OBRA: R$ 88.308,94
VALOR DA MÃO DE OBRA: R$ 88.308,95

BASE DE CÁLCULO DO ISS: R$ 176.617,89 - R$ 88.308,94= R$ 88.308,95
RETENÇÃO DE ISS: R$ 88.308,95 X 3,00%= R$ 2.649,27

VALOR LÍQUIDO DA NF: R$ 173.968,62

DADOS BANCÁRIOS:

SICOOB - CCLA VALE DO PARANAÍBA LTDA
AGÊNCIA: 3042
CONTA: 23.256-4
BANCO: 756
CHAVE PIX: BD.ENGENHARIA@HOTMAIL.COM
BD ENGENHARIA LTDA
CNPJ:44.904.259/0001-32

EMPRESA OPTANTE PELO SIMPLES NACIONAL

EMPRESA OPTANTE PELO SIMPLES NACIONAL

Serviço / Item-Serviço

07.00.00 - SERVIÇOS RELATIVOS A ENGENHARIA, ARQUITETURA, GEOLOGIA, URBANISMO, CONSTRUÇÃO CIVIL, MANUTENÇÃO, LIMPEZA, MEIO AMBIENTE, SANEAMENTO E CONGÊNERES.

CNAE / Atividade Município

4120400 / Construção de edifícios

RETENÇÕES FEDERAIS	PIS	COFINS	INSS	IR	CSLL
	0,00	0,00	0,00	0,00	0,00

Demonstrativo

Valor dos Serviços	R$	176.617,89	
(-) Desconto Condicionado	R$	0,00	
(-) Desconto Incondicionado	R$	0,00	
(-) Retenções Federais	R$	0,00	
(-) Outras Retenções	R$	0,00	
(-) ISS Retido pelo Tomador	R$	2.649,27	
(=) Valor Líquido	R$	173.968,62	

Serviço prestado em	Imposto Devido em
Chapadão do Céu - GO	**Chapadão do Céu - GO**

Demonstrativo

Valor dos Serviços	R$	176.617,89
(-) Desconto Condicionado	R$	0,00
(-) Desconto Incondicionado	R$	0,00
(=) Valor da Nota	R$	176.617,89
(-) Deduções	R$	88.308,94
(=) Base de Cálculo	R$	88.308,95
(X) Alíquota	%	3,00
(=) Valor do Imposto (ISS)	R$	2.649,27

Valor dos Serviços	Desconto	Valor da Nota
176.617,89	**0,00**	**176.617,89**

INFORMAÇÕES IMPORTANTES

ME ou EPP optante pelo Simples Nacional.

Recolhimento: ISS a recolher pelo TOMADOR

Essa nota não gera direito a crédito fiscal do ISS.

NFSe instituída

Data Base: 24/04/2024

ESTADO DE GOIÁS

PREFEITURA MUNICIPAL DE CACHOEIRA ALTA

02.056.760/0001-46

COMPROVANTE DE RETENÇÃO DO ISS

Número da Nota

0000000083

Data e Hora de Emissão

24/04/2024 16:46:12

PRESTADOR DE SERVIÇOS

Razão Social: **BD ENGENHARIA LTDA**
Nome Fantasia: **BD ENGENHARIA**
CNPJ: **44.904.259/0001-32** Inscrição Municipal: **5401158**
Endereço: **AV PRESIDENTE VARGAS, Nº: 711, CENTRO, QUADRA18 LOTE 1302 SALA C-2, CEP: 75.870-000**
Município: **CACHOEIRA ALTA - GO** Telefone: **62 32964058**

TOMADOR DE SERVIÇOS

Nome/Razão Social: **MUNICÍPIO DE CHAPADAO DO CEU**
CNPJ/CPF: **24.859.332/0001-94**
Endereço: **AV EMA, QD: QUADRA 51, PAÇO MUNICIPAL, CENTRO, CEP:75828-000**
Município: **Chapadão do Céu - Goiás**
E-mail: **financas@chapadaodoceu.go.gov.br**

DISCRIMINAÇÃO DOS SERVIÇOS

Descrição: 5ª MEDIÇÃO DE SERVIÇOS DE EXECUÇÃO, REGIME DE EMPREITADA POR PREÇO GLOBAL INDIRETA, PARA CONSTRUÇÃO DE REFEITÓRIO COM 273,54 M² E FECHAMENTO DO COMPLEXO ESPORTIVO COM MURO DE GRADIL, CONFORME CONTRATO Nº 148/2023, TOMADA DE PREÇO N° 006/2023 NOS TERMOS DA LEI FEDERAL N° 8.666/93.

EMPENHO 188828/2023

PERIODO DE: 01/03/2024 À 24/04/2024, DE ACORDO COM PLANILHA DE MEDIÇÃO DE SERVIÇOS.

VALOR DOS SERVIÇOS: R$ 176.617,89
VALOR DE MATERIAIS APLICADOS NA OBRA: R$ 88.308,94
VALOR DA MÃO DE OBRA: R$ 88.308,95

BASE DE CÁLCULO DO ISS: R$ 176.617,89 - R$ 88.308,94= R$ 88.308,95
RETENÇÃO DE ISS: R$ 88.308,95 X 3,00%= R$ 2.649,27

VALOR LÍQUIDO DA NF: R$ 173.968,62

DADOS BANCÁRIOS:

SICOOB - CCLA VALE DO PARANAÍBA LTDA
AGÊNCIA: 3042
CONTA: 23.256-4
BANCO: 756
CHAVE PIX: BD.ENGENHARIA@HOTMAIL.COM
BD ENGENHARIA LTDA
CNPJ:44.904.259/0001-32

EMPRESA OPTANTE PELO SIMPLES NACIONAL

Serviço / Item-Serviço

07.00.00 - SERVIÇOS RELATIVOS A ENGENHARIA, ARQUITETURA, GEOLOGIA, URBANISMO, CONSTRUÇÃO CIVIL, MANUTENÇÃO, LIMPEZA, MEIO AMBIENTE, SANEAMENTO E CONGÊNERES.

CNAE / Atividade Município
4120400 / Construção de edifícios
4120400 / Construção de edifícios
4120400 / Construção de edifícios

Serviço prestado em	Imposto Devido em
Chapadão do Céu - GO	**Chapadão do Céu - GO**

Valor dos Serviços	Aliquota	Valor do Imposto Retido
176.617,89	**3,00**	**2.649,27**

INFORMAÇÕES IMPORTANTES

Por meio deste documento fica atestado a substituição tributária do Imposto sobre serviço, onde o tomador do serviço MUNICÍPIO DE CHAPADAO DO CEU se responsabiliza pelo pagamento do imposto no valor de R$ 2649,27.

MUNICÍPIO DE CHAPADAO DO CEU

24.859.332/0001-94

Válido somente com carimbo e assinatura.

SECRETARIA DE FINANÇAS E PLANEJAMENTO
SUP. DE RECEITA TRIBUTÁRIA

RELATÓRIO DE DEDUÇÃO DE MATERIAL

Em análise às Notas Fiscais de mercadorias apresentadas no dia 25/04/2024 pela empresa BD Engenharia Ltda., para abatimento da base de cálculo dos serviços prestados de construção civil, previstos no subitem 7.02 da Lista de Serviços, Anexo I da Lei Complementar 154/2022 - CTM, foi constatado que as notas apresentadas atendem as exigências previstas no art. 156 II § 1º I do Código Tributário Municipal,

> ***Art. 156*** *O preço do serviço é a receita bruta a ele correspondente, tudo o que for cobrado em virtude da prestação do serviço, em dinheiro, bens, serviços ou direitos, seja na conta ou não, inclusive a título de reembolso, de ressarcimento, de reajustamento ou de outro dispêndio de qualquer natureza, independentemente do seu efetivo pagamento:*
> *...*
> ***II -*** *com dedução de até 50% (cinquenta por cento) referente a materiais a serem ou que tenham sido utilizadas na prestação dos serviços.*
> ***§ 1º*** *A dedução deverá ser comprovada através da apresentação de notas fiscais de mercadorias, sendo deduzido o valor apresentado não ultrapassando 50% (cinquenta por cento) do valor total da nota fiscal da empreitada.*
> ***I -*** *Para fins de dedução acima descrita, as notas fiscais de mercadorias a serem ou que tenham sido utilizadas na prestação dos serviços deverão conter o endereço e informações da obra.*

O valor total das notas apresentadas a serem utilizadas para dedução é de R$ 88.308,95 (oitenta e oito mil e trezentos e oito reais e noventa e cinco centavos), o que corresponde a **50,00 %** (cinquenta por cento) do valor da medição nº 05 dos serviços de construção de refeitório e fechamento do complexo esportivo, contrato nº 148/2023, NFS-e nº 83, no valor total de R$ 176.617,89 (cento e setenta e seis mil e seiscentos e dezessete reais e oitenta e nove centavos).

Chapadão do Céu, 25 de abril de 2024.

_____
Alexsandro Lima e Souza
Fiscal Tributário
Mat. 40.280

ESTADO DE GOIÁS
MUNICIPIO DE CHAPADÃO DO CÉU
PREFEITURA MUNICIPAL CHAPADAO DO CEU

NOTA DE LIQUIDAÇÃO

Liquidação	Data:	Valor:	Tipo:	**Protocolo:**	Empenho:	Seq:	Ficha:
271624	**24/04/2024**	176.617,89	GLOBAL	**0010147/24**	188828/23	0	0126

Incorporação da Despesa:

Órgão Gestor:	2 - PREFEITURA MUNICIPAL CHAPADAO DO CEU
Unidade Orçamentária:	19 - SECRETARIA DE ESPORTE E JUVENTUDE
Programa:	27.812.6003 - PROGRAMA DE ESPORTE E LAZER
Ação:	1105 - AMPLIAÇÃO E ADEQUAÇÃO DO CENTRO POLIESPORTIVO - PROJETO
Elemento:	4.4.90.51 - OBRAS E INSTALACOES
Sub-Elemento:	00 - OBRAS E INSTALACOES
Fonte de Recurso:	200 - RECURSOS ORDINÁRIOS
Destinação de Recurso:	000 - RECURSOS QUE NÃO SE ENQUADRAM NOS DETALHAMENTOS ANTERIORES

Saldos:

Saldo Inicial:	Valor Acumulado:	Valor Liquidação:	Saldo Atual:
811.703,36	**589.363,01**	**176.617,89**	45.722,46

Dados do Credor:

Credor:	**BD ENGENHARIA LTDA**
CNPJ:	**44.904.259/0001-32**
Endereço:	AVENIDA PRESIDENTE VARGAS, N°: 711, CENTRO, QUADRA18 LOTE 1302 SALA C-2, CEP: 75.870-000, CACHOEIRA A
Conta:	Tipo:

Contrato/Licitação:

Contrato:	148/2023	Data Inicial:	31/07/2023	Data Final:	31/12/2023	Publicação:	04/08/2023
Modalidade:	Tomada de preço para Obras e Serviços de Eng.	Licitação:	6/2023	Aditivo de Prazo:		Data Final:	
Fundamentação:		Edital:		Aditivo de Valor:		Valor:	

Especificação

DESPESA COM CONTRATO Nº 148/2023 - EMPREITADA POR PREÇO GLOBAL PARA CONSTRUÇÃO DE UM REFEITÓRIO E FECHAMENTO DO COMPLEXO ESPORTIVO.

Documento Fiscal

Data	Tipo Documento	Número	Serie	Chave Acesso	Valor Doc Fiscal	Valor Liquidação
24/04/2024	Nota Fiscal Eletronica Municipal	83	U		176.617,89	176.617,89

Valores Liquidação

VALOR LIQUIDAÇÃO	176.617,89
ISSQN EXTRA	2.649,27
VALOR LIQUIDO	173.968,62

LIQUIDANTE
CPF:

Assinaturas Eletrônicas (Sistema)

Assinado digitalmente por RODRIGO AZEREDO COSTA, portador do CPF: 006.968.521-52, em 26/04/2024 10:52:14. Validar autenticidade em: http://CHAPADAODOCEU.centi.com.br/servicos/autenticacaorelatorios/mMAK$Z58teX - utilizando o código: mMAK$Z58teX

ESTADO DE GOIÁS
MUNICÍPIO DE CHAPADÃO DO CÉU
PREFEITURA MUNICIPAL CHAPADAO DO CEU

DECLARAÇÃO DE CHECKLIST 10147/2024

Documento: 83
Data Documento: 00:00:00
Interessado: BD ENGENHARIA LTDA
Solicitante:
Data Protocolo: 26/04/2024 10:47:14
Protocolo Origem:

Natureza: LIQUIDAÇÃO - PD
Valor: R$ 176.617,89
Gerado por: rodrigo.azeredo

Descrição: DESPESA COM CONTRATO Nº 148/2023 - EMPREITADA POR PREÇO GLOBAL PARA CONSTRUÇÃO DE UM REFEITÓRIO E FECHAMENTO DO COMPLEXO ESPORTIVO.

Documentos

Data e hora	Repartição	Usuário	Tipo	Descrição	Arquivo
26/04/2024 - 10:48	SECRETARIA DE FINANÇAS RODRIGO AZEREDO	rodrigo.azeredo	Entrada	boletim de medição	BOLETIM_DE_MEDICAO_05.PDF
26/04/2024 - 10:48	SECRETARIA DE FINANÇAS RODRIGO AZEREDO	rodrigo.azeredo	Entrada	relatório fotografico	RELATORIO_FOTOGRAFICO.PDF
26/04/2024 - 10:48	SECRETARIA DE FINANÇAS RODRIGO AZEREDO	rodrigo.azeredo	Entrada	certidão federal	CND_FEDERAL_10.09.2024.PDF
26/04/2024 - 10:48	SECRETARIA DE FINANÇAS RODRIGO AZEREDO	rodrigo.azeredo	Entrada	certidão municipal	CND_MUNICIPAL_08.05.2024.PDF
26/04/2024 - 10:48	SECRETARIA DE FINANÇAS RODRIGO AZEREDO	rodrigo.azeredo	Entrada	certidão trabalhista	CND.TRABALHISTA_-_04.06.2024.PDF
26/04/2024 - 10:49	SECRETARIA DE FINANÇAS RODRIGO AZEREDO	rodrigo.azeredo	Entrada	certidão estadual	CND_ESTADUAL_24.06.2024.PDF
26/04/2024 - 10:49	SECRETARIA DE FINANÇAS RODRIGO AZEREDO	rodrigo.azeredo	Entrada	certidão fgts	CND_FGTS_-_18.05.2024.PDF
26/04/2024 - 10:49	SECRETARIA DE FINANÇAS RODRIGO AZEREDO	rodrigo.azeredo	Entrada	nota fiscal	NOTA_FSCAL_83.PDF
26/04/2024 - 10:50	SECRETARIA DE FINANÇAS RODRIGO AZEREDO	rodrigo.azeredo	Entrada	analise de abatimento	ANALISE_DE_ABATIMENTO.PDF
26/04/2024 - 10:52	SECRETARIA DE FINANÇAS RODRIGO AZEREDO	rodrigo.azeredo	Entrada	liquidação - 271624	LIQUIDACAO_271624.PDF

Posto isto, atesto que o Processo está de acordo com as exigências contidas na Lei 14.133/2021 c/c IN 10/2015 do TCM/GO.
Declaro para os devidos fins que conferi a veracidade de toda documentação acima mencionada.

MUNICIPIO DE CHAPADAO DO CEU, 26 de abril de 2024

Assinaturas Eletrônicas (Sistema)

Assinado digitalmente por RODRIGO AZEREDO COSTA, portador do CPF: 006.968.521-52, em 26/04/2024 10:52:30. Validar autenticidade em: http://CHAPADAODOCEU.centi.com.br/servicos/autenticacaorelatorios/QkAK$Z58teX - utilizando o código: QkAK$Z58teX

ESTADO DE GOIÁS

MUNICIPIO DE CHAPADÃO DO CÉU

PREFEITURA MUNICIPAL CHAPADAO DO CEU

ORDEM DE PAGAMENTO

Ordem Pagamento	Data:	Valor:	Tipo:	**Protocolo:**	Empenho:	Seq:	Ficha:
606033	**26/04/2024**	176.617,89	GLOBAL	**0008031/23**	188828/23	0	0126

Incorporação da Despesa:

Órgão Gestor:	2 - PREFEITURA MUNICIPAL CHAPADAO DO CEU
Unidade Orçamentária:	19 - SECRETARIA DE ESPORTE E JUVENTUDE
Programa:	27.812.6003 - PROGRAMA DE ESPORTE E LAZER
Ação:	1105 - AMPLIAÇÃO E ADEQUAÇÃO DO CENTRO POLIESPORTIVO - PROJETO
Elemento:	4.4.90.51 - OBRAS E INSTALACOES
Subelemento:	00 - OBRAS E INSTALACOES
Fonte de Recurso:	200 - RECURSOS ORDINÁRIOS
Destinação de Recurso:	000 - RECURSOS QUE NÃO SE ENQUADRAM NOS DETALHAMENTOS ANTERIORES

Saldos:

Valor Crédito (R$):	Saldo Anterior (R$):	Despesa OP (R$):	Saldo Atual (R$):
811.703,36	**222.340,35**	176.617,89	45.722,46

Dados do Credor:

Credor:	**BD ENGENHARIA LTDA**
CNPJ:	**44.904.259/0001-32**
Endereço:	AVENIDA PRESIDENTE VARGAS, N°: 711, CENTRO, QUADRA18 LOTE 1302 SALA C-2, CEP: 75.870-000, CACHOEIRA ALTA
Conta:	Tipo: Status:

Contrato/Licitação:

Contrato:	148/2023	Data Inicial:	31/07/2023	Data Final:	31/12/2023	Publicação:	04/08/2023
Modalidade:	Tomada de preço para Obras e Serviços de Eng.	Licitação:	6/2023	Aditivo de Prazo:		Data Final:	
Fundamentação:		Edital:		Aditivo de Valor:		Valor:	

Especificação:

DESPESA COM CONTRATO Nº 148/2023 - EMPREITADA POR PREÇO GLOBAL PARA CONSTRUÇÃO DE UM REFEITÓRIO E FECHAMENTO DO COMPLEXO ESPORTIVO.

Liquidação:

Liquidação	Protocolo	Data	Tipo de Documento	Número	Valor Doc. Fiscal	Valor Liquidação
271624	10147/2024	24/04/2024	Nota Fiscal Eletronica Municipal	83	176.617,89	176.617,89

Valores:

VALOR ORDEM PAGAMENTO	176.617,89
ISSQN EXTRA	2.649,27
VALOR LIQUIDO	173.968,62

Recibo:

RECEBI(EMOS) A IMPORTÂNCIA DE R$ (173968,62) Cento e Setenta e Três Mil e Novecentos e Sessenta e Oito Reais e Sessenta e Dois Centavos

ID	Data	Conta	Fonte	Doc.	Cronograma	Valor OP	Valor Total
842239	26/04/2024	Ag 3776-1 C/C 8265-1	003.200.000	1336	11727	173.968,62	173.968,62

CHAPADÃO DO CÉU, 26 de Abril de 2024

BD ENGENHARIA LTDA

44.904.259/0001-32

MARCIEL CRUZ LOPES
TESOUREIRO
CPF: 073.071.495-08

Assinaturas Eletrônicas (Sistema)

Assinado digitalmente por MARCIEL CRUZ LOPES, portador do CPF: 073.071.495-08, em 26/04/2024 11:12:43. Validar autenticidade em: http://CHAPADAODOCEU.centi.com.br/servicos/autenticacaorelatorios/2MqK$Z58teX - utilizando o código: 2MqK$Z58teX

SISBB - SISTEMA DE INFORMACOES BANCO DO BRASIL
02/05/2024 - AUTOATENDIMENTO - 09.05.21
3776103776 SEGUNDA VIA 0001
COMPROVANTE DE TRANSFERENCIA
COMPROVANTE DE
TED - TRANSFERENCIA ELETRONICA DISPONIVEL
CLIENTE: P M CHAP CEU REC *
AGENCIA: 3776-1 CONTA: 8.265-1
==========
FINALIDADE: 01 CREDITO EM CONTA
REMETENTE : P M CHAP CEU REC *
BANCO: 756 - BANCO SICOOB S.A.
AGENCIA: 3042-2 - SICOOB AGRORURAL
CONTA: 23.256-4

FAVORECIDO: BD ENGENHARIA LTDA
CPF/CNPJ: 44.904.259/0001-32
VALOR: R$ 173.968,62
DEBITO EM: 26/04/2024
==========
DOCUMENTO: 042601
AUTENTICACAO SISBB: A.A0C.30E.C80.82B.CCA