EMPRESA CONTRATADA: O A NAGEL LTDA

CNPJ Nº: 43.924.108/0001-83

OBRA: CONSTRUÇÃO DO FECHAMENTO DO GALPÃO DO ESPORTE

TP nº 001/2023

CIDADE: CHAPADÃO DO CÉU - GO

Relatório fotográfico de conclusão de obra, conforme imagens abaixo:



Figura 1 - Concretagem da base da caixa d'água.



Figura 2 base da caixa d'água



Figura 3 Rede de água



Figura 4 - Armação de ferragem do bloco.



Figura 5 - Rede de água

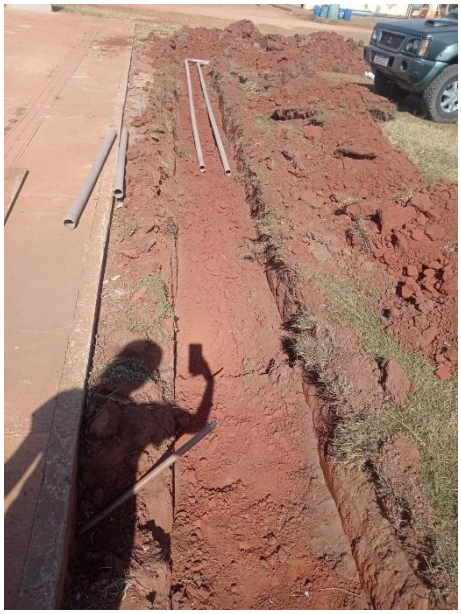

Figura 6 - escavação manual de valas



Figura 7 vala para rede de água.



Figura 8 - rede com dois tubos de água.



Figura 9 Rede de água



Figura 10 área externa, execução de piso



Figura 11 Rede de esgoto e água internas



Figura 12 rede interna - sanitários



Figura 13 entrada subterrânea de energia



Figura 14 rede do esgoto e água dos vestiários



Figura 15 rede de esgoto



Figura 16 instalações de caixas sifonadas



Figura 17rede de esgoto - ponto de coleta do vaso



Figura 18 impermeabilização de paredes



Figura 19 vista lateral da impermeavilização.

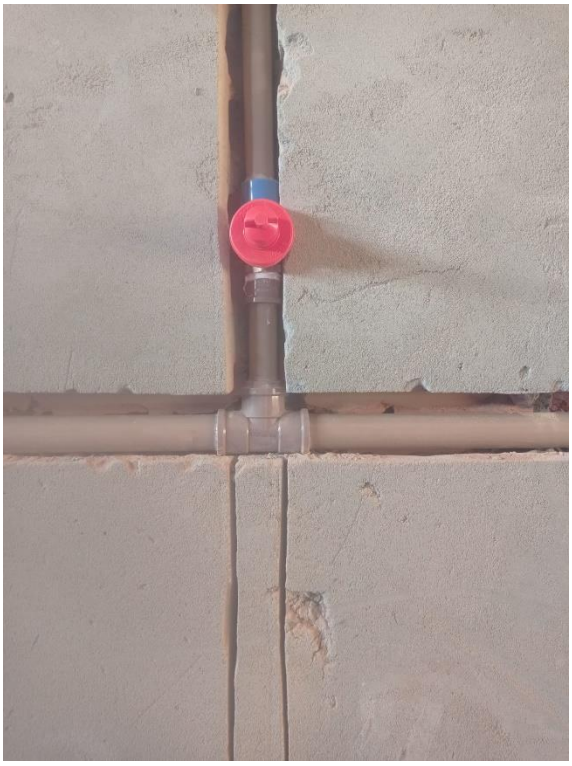

Figura 20 registro de da rede água



Figura 21 impermeabilização das paredes externas



Figura 22 impermeabilização do canto das paredes - externa.



Figura 23 vista lateral da obra acabada

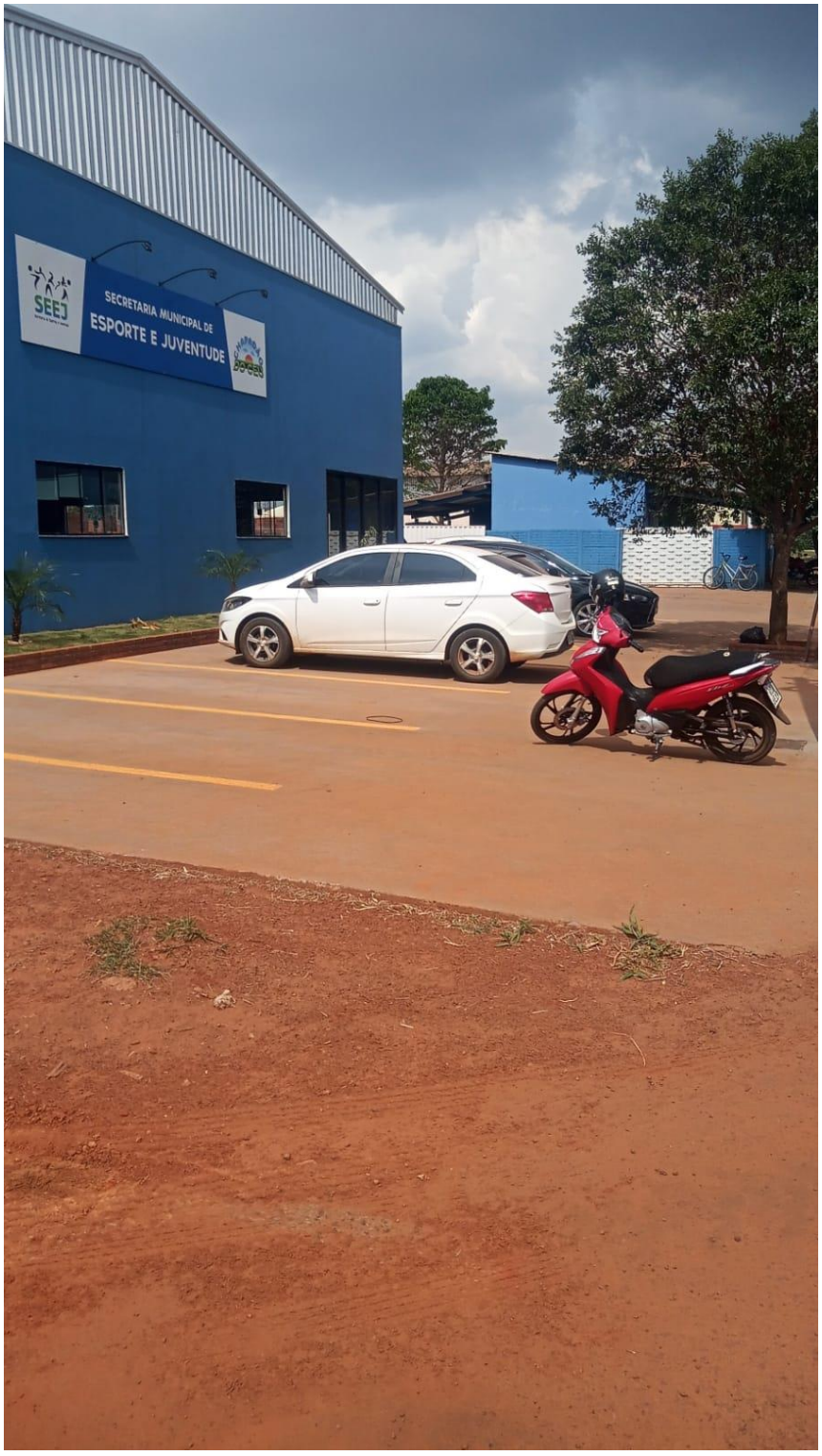

Figura 24 fachada obra - piso de concreto e mureta



Figura 25 foto da entrada da obra



Figura 26 estacionamento



Figura 27 vista da parede, fachada posterior



Figura 28 vista lateral da obra com alçadas



Figura 29 vista interna



Figura 30 vista lateral direita da obra

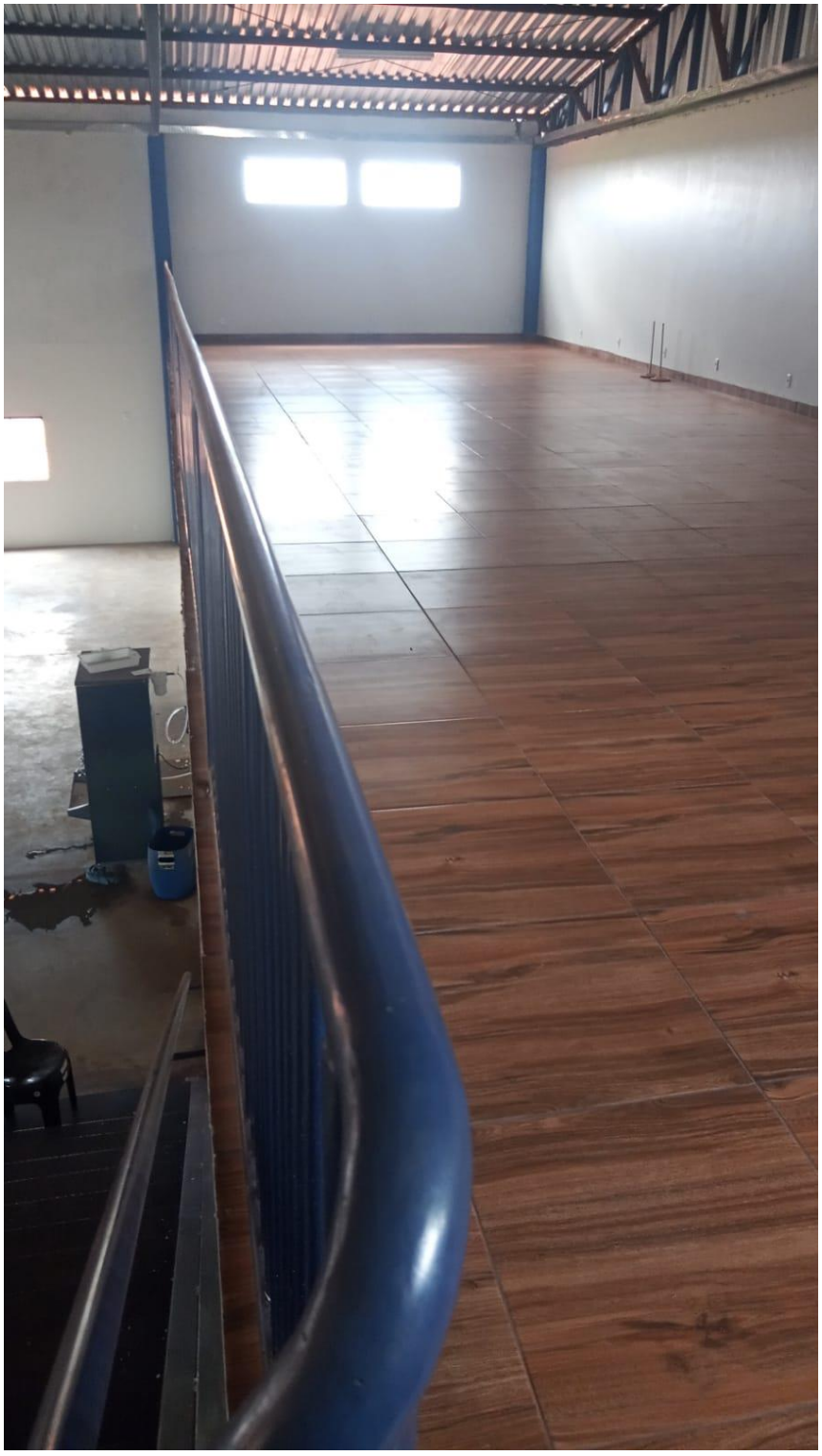

Figura 31 piso e grade do mezanino



Figura 32 vista da área livre para pratica de esportes



Figura 33vista da escada e mezanino

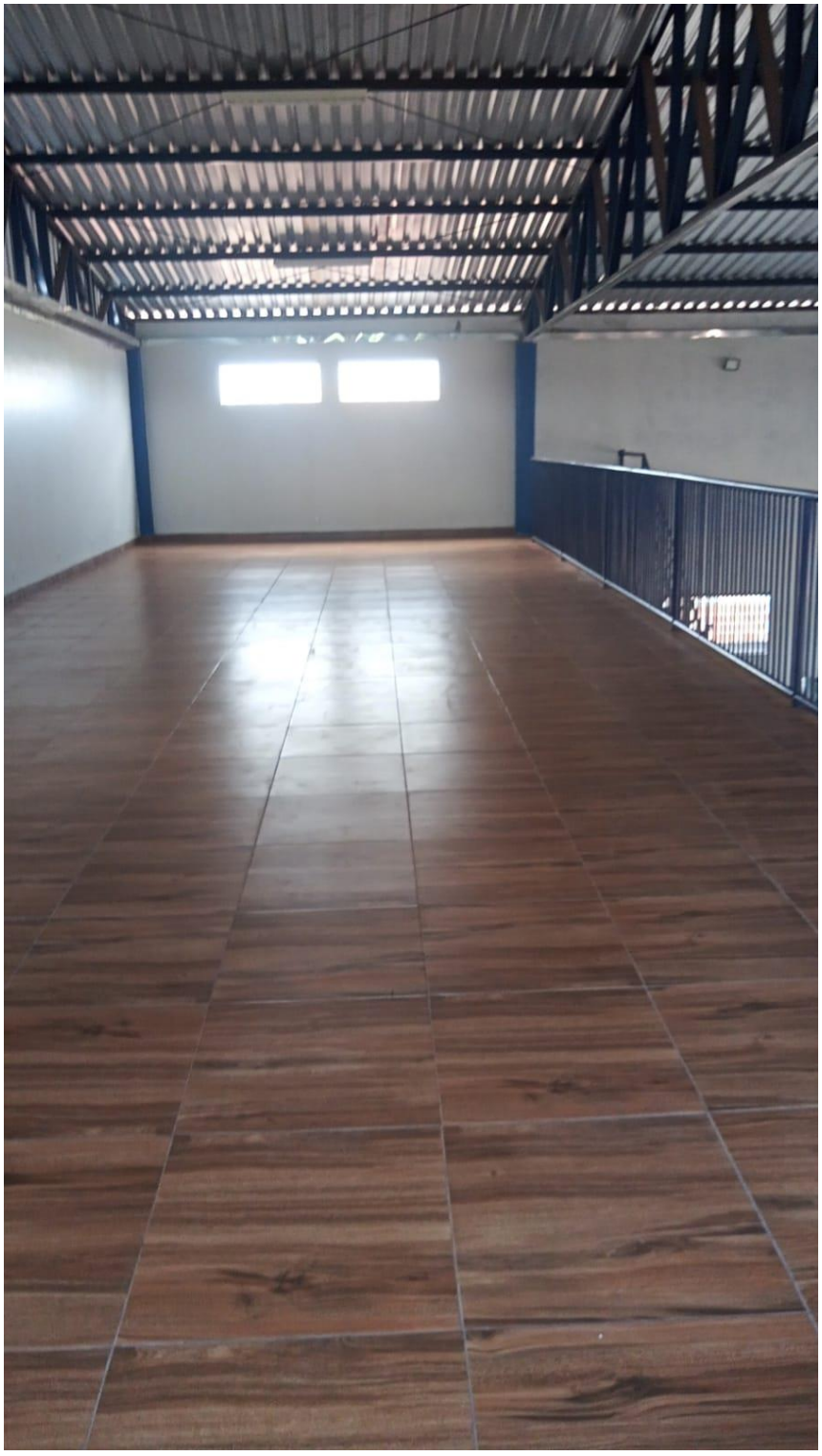

Figura 34 piso e janelas do mezanino

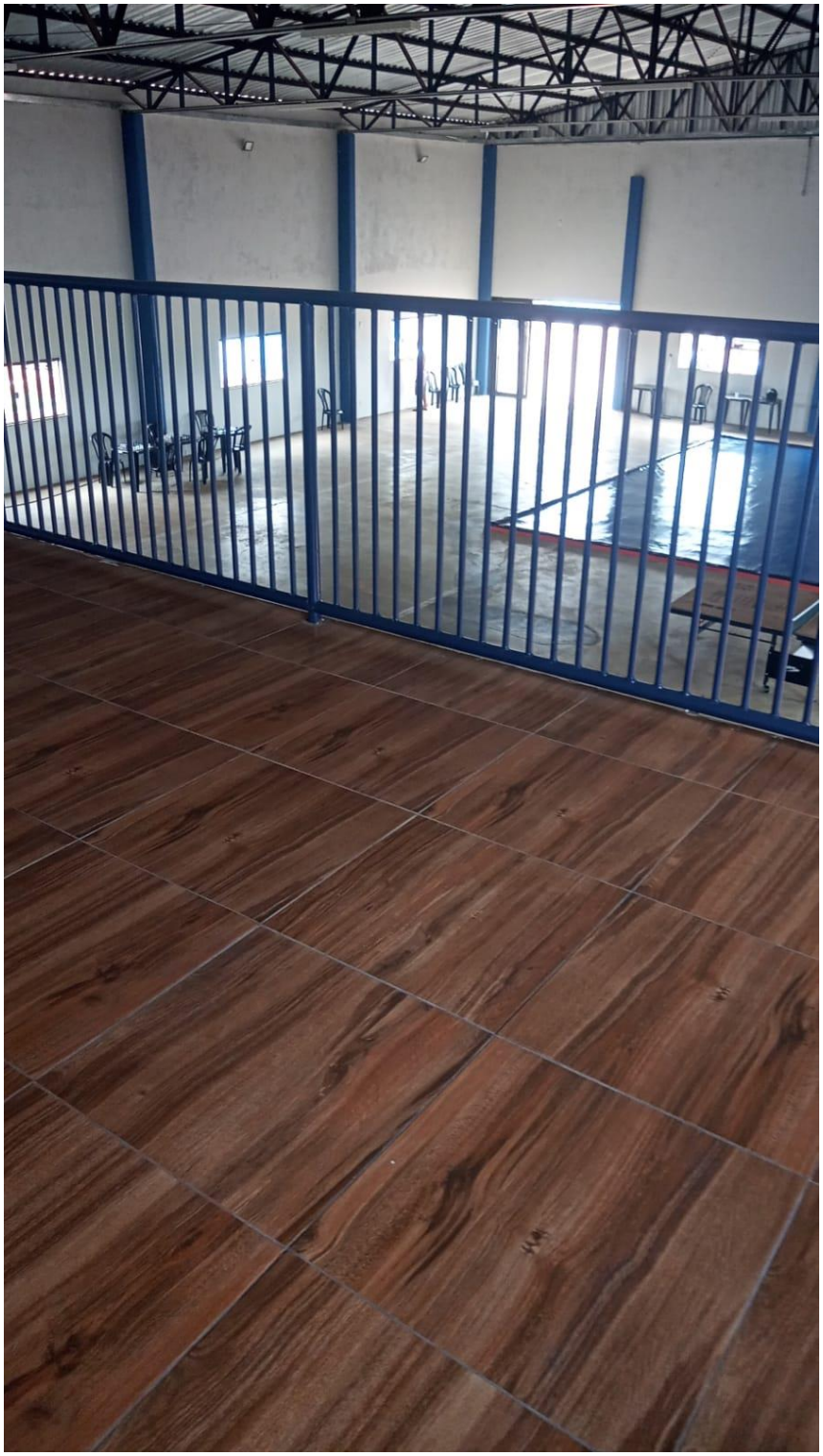

Figura 35vista da grade e cobertura a obra



Figura 36 vista das janelas do mezanino



Figura 37 vista interna dos vestiários



Figura 38 divisórias dos vestiários

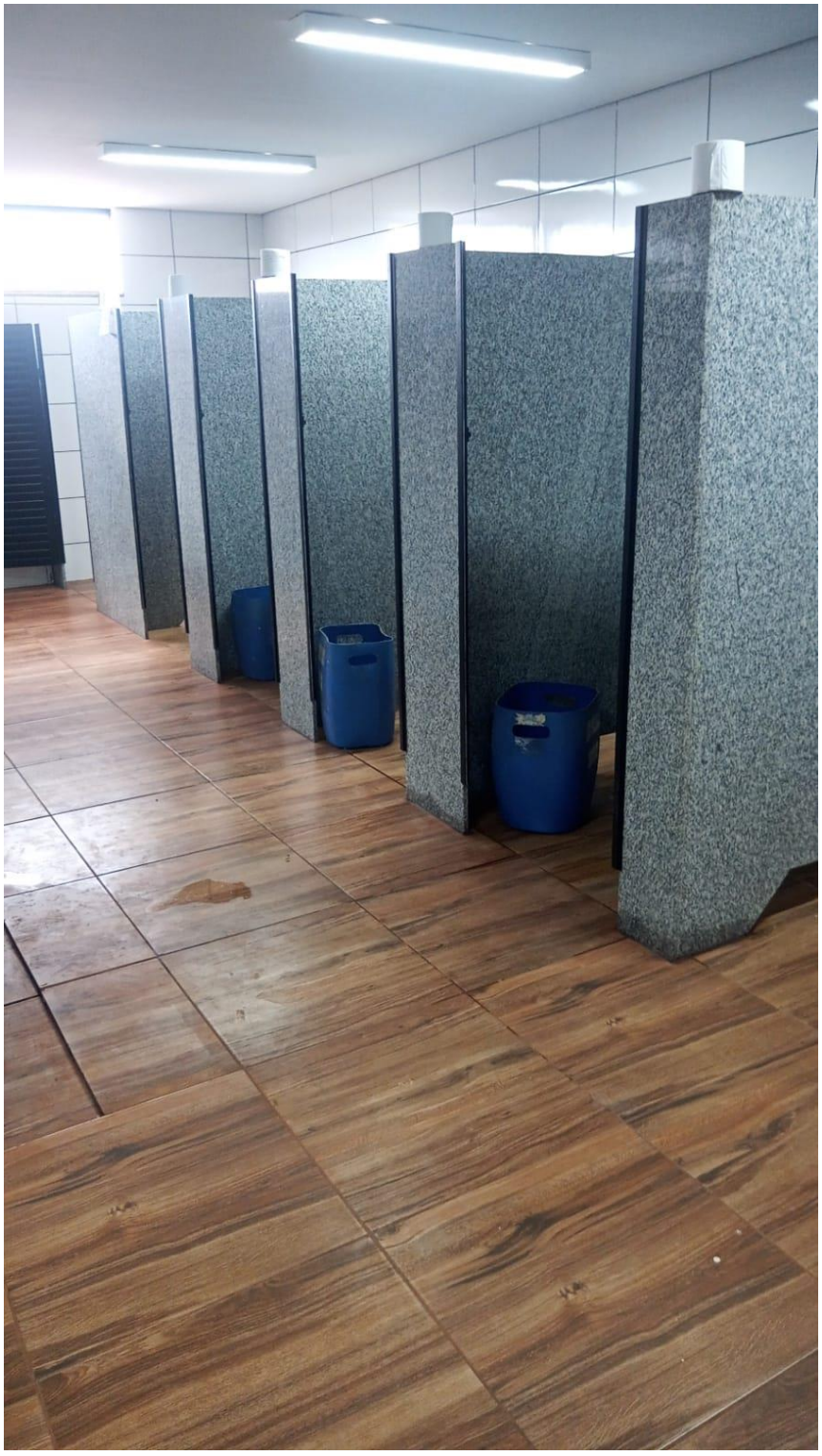

Figura 39 vista da portas de acesso aos vestiários

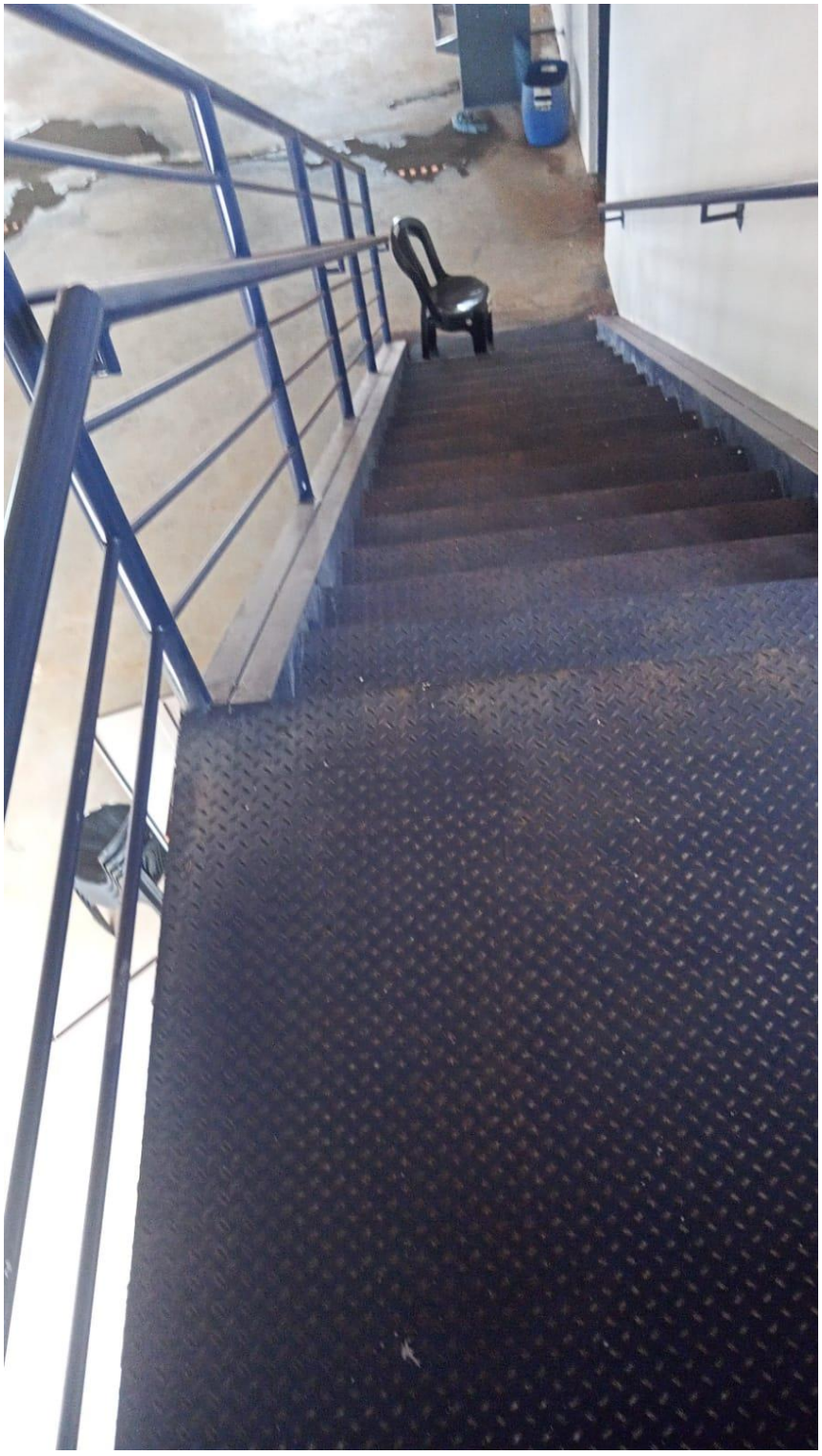

Figura 40 vista da escada de acesso ao mezanino

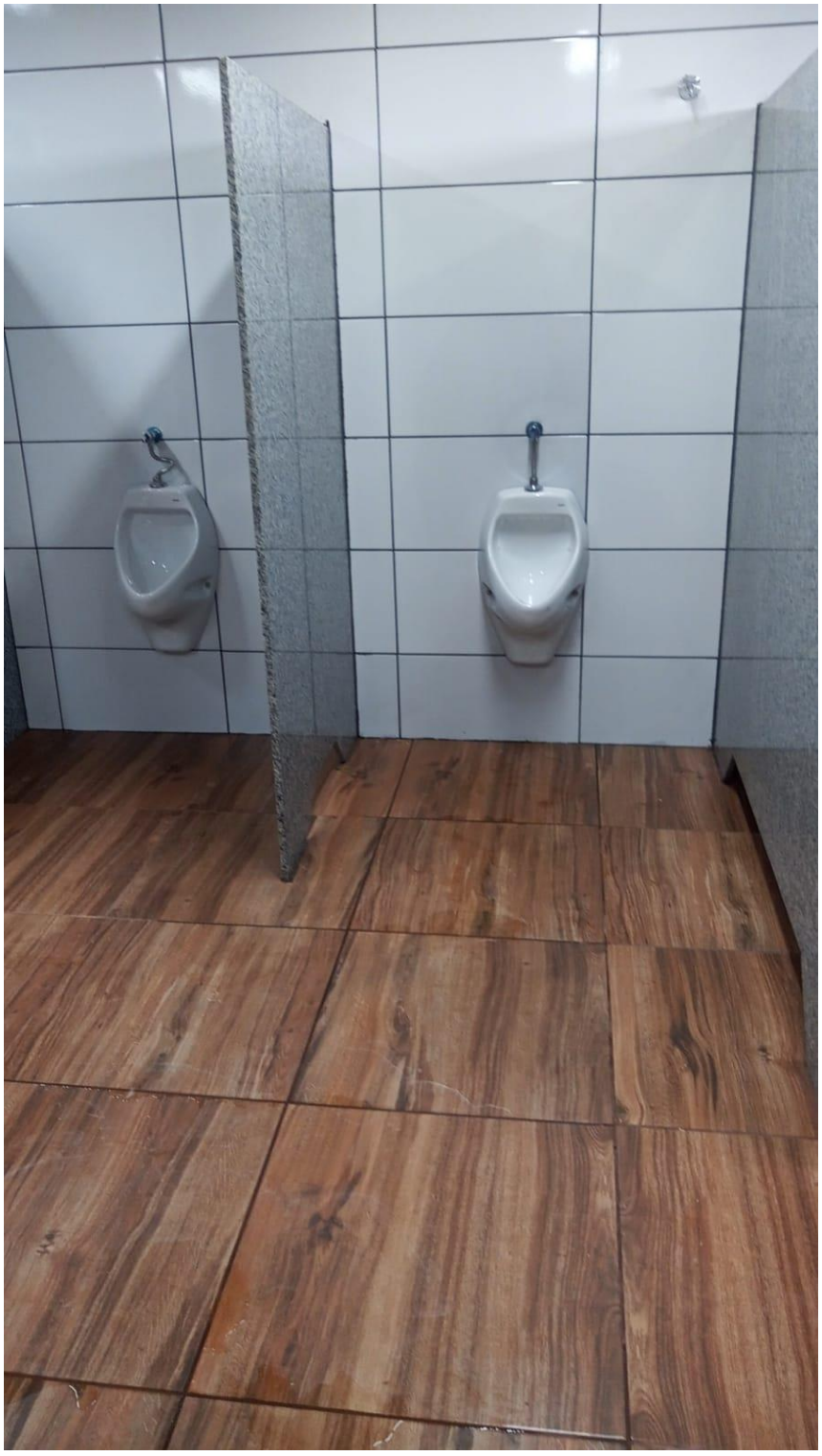

Figura 41vista dos mictórios



Figura 42 divisórias dos vestiários



Figura 43 - mictórios e divisórias